

## **Gesetzentwurf** der Bundesregierung

### **Entwurf eines Gesetzes zu dem Vertrag vom 12. März 2025 zwischen der Bundesrepublik Deutschland und der Tschechischen Republik über die gemeinsame Staatsgrenze**

#### **A. Problem und Ziel**

Im Interesse der freundschaftlichen Zusammenarbeit zwischen der Bundesrepublik Deutschland und der Tschechischen Republik sollen die Regelungen über die gemeinsame Staatsgrenze auf eine moderne Grundlage gestellt werden.

Ziel ist es, durch die Neugestaltung der Regelungen die langfristige Bestandkraft des neuen Vertrags zu sichern sowie die Transparenz und Nachvollziehbarkeit des Grenzverlaufs zu verbessern.

Das Grenzurkundenwerk zwischen der Bundesrepublik Deutschland und der Tschechischen Republik (im Folgenden: Grenzurkundenwerk) sowie die Anlagen zum Vertrag sollen, soweit sie keine Auswirkung auf den Verlauf der Staatsgrenze haben, unter bestimmten Voraussetzungen in einem vereinfachten Verfahren aktualisiert werden können.

Die bisherige Festlegung des Verlaufs der gemeinsamen Staatsgrenze bleibt unverändert.

#### **B. Lösung**

Diese Ziele werden durch den vorliegenden Vertrag erreicht.

Der neue Staatsvertrag vom 12. März 2025 zwischen der Bundesrepublik Deutschland und der Tschechischen Republik über die gemeinsame Staatsgrenze (im Folgenden: der Vertrag) ermöglicht eine verbindliche Darstellung des Verlaufs des festen, das heißt unbeweglichen Teils der Staatsgrenze anhand präziser digitaler Daten in Form

eines Koordinatenverzeichnisses der Anlage 1. In Anlage 2 wird der Grenzverlauf anhand von Übersichtskarten zugleich visualisiert.

Änderungen des Verlaufs der Staatsgrenze können ausdrücklich nur auf Grundlage eines Änderungsvertrags erfolgen.

Das Grenzurkundenwerk, das von der Ständigen deutsch-tschechischen Grenzkommission (im Folgenden: Grenzkommission) geführt wird und vermessungstechnische Detailinformationen enthält, die über die Anlagen 1 und 2 hinausgehen, wird nicht mehr als Anlage zum Vertrag geregelt. Der Vertrag sieht vor, dass das Grenzurkundenwerk laufend von der Grenzkommission zu aktualisieren ist. Eine Vertragsänderung bei Aktualisierung des Grenzurkundenwerks ist nicht mehr erforderlich.

Für den Fall der Veränderung von Gewässern und zum Beispiel Messfehler, die keine Auswirkung auf den Verlauf der Staatsgrenze haben, enthält der Vertrag ein vereinfachtes Verfahren zur Anpassung der Anlagen unterhalb der Schwelle der förmlichen Vertragsänderung (Artikel 12 Absatz 3 und Artikel 21 Absatz 4). Auf ein Vertragsgesetz kann in diesen Fällen verzichtet werden.

Der Vertrag bedarf nach Artikel 59 Absatz 2 Satz 1 des Grundgesetzes der Zustimmung der für die Bundesgesetzgebung zuständigen Körperschaften in Form eines Bundesgesetzes, das der Zustimmung des Bundesrates bedarf.

### **C. Alternativen**

Keine.

### **D. Haushaltsausgaben ohne Erfüllungsaufwand**

Es sind gleichbleibende geringfügige Kosten zu erwarten.

### **E. Erfüllungsaufwand**

Es sind keine Veränderungen des bisherigen Erfüllungsaufwandes zu erwarten.

#### **E.1 Erfüllungsaufwand für Bürgerinnen und Bürger**

Keiner.

#### **E.2 Erfüllungsaufwand für die Wirtschaft**

Keiner.

Davon Bürokratiekosten aus Informationspflichten

Keine.

#### **E.3 Erfüllungsaufwand der Verwaltung**

Keiner.

### **F. Weitere Kosten**

Keine.

**BUNDESREPUBLIK DEUTSCHLAND  
DER BUNDESKANZLER**

Berlin, 30. März 2026

An die  
Präsidentin des  
Deutschen Bundestages  
Frau Julia Klöckner  
Platz der Republik 1  
11011 Berlin

Sehr geehrte Frau Bundestagspräsidentin,

hiermit übersende ich den von der Bundesregierung beschlossenen

Entwurf eines Gesetzes zu dem Vertrag vom 12. März 2025 zwischen der  
Bundesrepublik Deutschland und der Tschechischen Republik über die  
gemeinsame Staatsgrenze

mit Begründung und Vorblatt (Anlage).

Ich bitte, die Beschlussfassung des Deutschen Bundestages herbeizuführen.

Federführend ist das Bundesministerium des Innern.

Der Bundesrat hat in seiner 1063. Sitzung am 27. März 2026 beschlossen, gegen den  
Gesetzesentwurf gemäß Artikel 76 Absatz 2 des Grundgesetzes keine Einwendungen  
zu erheben.

Mit freundlichen Grüßen



*Vorabfassung – wird durch die lektorierte Fassung ersetzt.*

**Entwurf**

**Gesetz  
zu dem Vertrag vom 12. März 2025  
zwischen der Bundesrepublik Deutschland  
und der Tschechischen Republik  
über die gemeinsame Staatsgrenze**

**Vom**

Der Bundestag hat mit Zustimmung des Bundesrates das folgende Gesetz beschlossen:

**Artikel 1**

Dem in Berlin am 12. März 2025 unterzeichneten Vertrag zwischen der Bundesrepublik Deutschland und der Tschechischen Republik über die gemeinsame Staatsgrenze wird zugestimmt. Der Vertrag wird nachstehend veröffentlicht.

**Artikel 2**

Durch dieses Gesetz in Verbindung mit Artikel 14 Absatz 1 des Vertrags wird das Grundrecht auf Unverletzlichkeit der Wohnung (Artikel 13 Absatz 1 des Grundgesetzes) eingeschränkt.

**Artikel 3**

Das Bundesministerium des Innern kann nach Artikel 12 Absatz 3 des Vertrags aktualisierte Anlagen zu diesem Vertrag im Bundesgesetzblatt bekannt machen.

#### **Artikel 4**

- (1) Dieses Gesetz tritt am Tag nach der Verkündung in Kraft.
- (2) Der Tag, an dem der Vertrag nach seinem Artikel 28 Absatz 3 in Kraft tritt, ist im Bundesgesetzblatt bekannt zu geben.

*Vorabfassung – wird durch die lektorierte Fassung ersetzt.*

## **Begründung zum Vertragsgesetz**

### **Zu Artikel 1**

Auf den Vertrag vom 12. März 2025 zwischen der Bundesrepublik Deutschland und der Tschechischen Republik über die gemeinsame Staatsgrenze (im Folgenden: der Vertrag) findet Artikel 59 Absatz 2 Satz 1 des Grundgesetzes Anwendung, da er die politischen Beziehungen des Bundes regelt und sich auf Gegenstände der Bundesgesetzgebung bezieht.

Die Zustimmung des Bundesrates ist nach Artikel 74 Absatz 1 Nummer 25, Absatz 2 des Grundgesetzes erforderlich, da der Vertrag nach seinem Artikel 11 Absatz 1 und Artikel 14 Absatz 3 Regelungen über die Staatshaftung enthält.

### **Zu Artikel 2**

Der Artikel dient der Wahrung des Zitiergebots nach Artikel 19 Absatz 1 Satz 2 des Grundgesetzes. Durch Artikel 14 Absatz 1 des Vertrags werden Eigentümer und Eigentümerinnen sowie sonstige Nutzungsberechtigte von Grundstücken verpflichtet, die zur Vermessung und Vermarkung erforderlichen Arbeiten und Maßnahmen, unter Wahrung des Grundsatzes der Verhältnismäßigkeit, insbesondere beim Betreten von befriedetem Besitztum, zu dulden.

### **Zu Artikel 3**

Der Artikel enthält eine Ermächtigung des Bundesministeriums des Innern zur Bekanntmachung der Anlagen zum Vertrag, soweit diese gemäß Artikel 12 Absatz 3 des Vertrags aktualisiert worden sind.

### **Zu Artikel 4**

Die Bestimmung des Absatzes 1 entspricht dem Erfordernis des Artikels 82 Absatz 2 Satz 1 des Grundgesetzes.

Nach Absatz 2 ist der Zeitpunkt, in dem der Vertrag nach seinem Artikel 28 Absatz 3 in Kraft tritt, im Bundesgesetzblatt bekannt zu geben.

### **Schlussbemerkung**

Der Vertrag berührt die besonderen Verhältnisse der Länder Bayern und Sachsen. Die Länder sind gemäß Artikel 32 Absatz 2 des Grundgesetzes rechtzeitig gehört worden.

Beim Bund und bei den Ländern Bayern und Sachsen können wie bisher Kosten und Aufwand in geringfügiger Höhe durch die im Vertrag vereinbarte Vermessung und Vermarkung der Staatsgrenze, das Führen und Aktualisieren des Grenzurkundenwerks sowie durch die Tätigkeit der Grenzkommission entstehen. Die Kosten für Vermarkung und Vermessung werden den oben genannten Ländern durch den Bund ersetzt.

Durch den neuen Vertrag wird eine höhere Aktualität der Darstellung des Verlaufs der Staatsgrenze gewährleistet, da er eine fortlaufende Aktualisierung des Grenzurkundenwerks sowie ein vereinfachtes Anpassungsverfahren für die Anlagen vorsieht.

Auswirkungen auf Einzelpreise und auf das Preisniveau, insbesondere das Verbraucherpreisniveau, sind nicht zu erwarten, da Kosten für die Wirtschaft und private Verbraucherinnen und Verbraucher nicht entstehen.

Vertrag  
zwischen der Bundesrepublik Deutschland  
und der Tschechischen Republik  
über die gemeinsame Staatsgrenze

Smlouva  
mezi Spolkovou republikou Německo  
a Českou republikou  
o společných státních hranicích

Die Bundesrepublik Deutschland  
und  
die Tschechische Republik,  
im Folgenden „Vertragsstaaten“ genannt, –

in dem Wunsch, die freundschaftliche Zusammenarbeit zwischen den Vertragsstaaten zu vertiefen,

mit dem Ziel, eine moderne rechtliche Grundlage zu schaffen, die den gegenwärtigen Verlauf der Staatsgrenze zwischen den beiden Vertragsstaaten (im Folgenden „Staatsgrenze“ genannt) bestätigt,

von dem Wunsch geleitet, die Staatsgrenze erkennbar zu erhalten und die damit im Zusammenhang stehenden Fragen zu regeln –

sind wie folgt übereingekommen:

Teil I  
Verlauf der Staatsgrenze

**Artikel 1**

Die Staatsgrenze ist eine die Hoheitsgebiete der Vertragsstaaten sowohl auf der Erdoberfläche als auch im Luftraum und unter der Erdoberfläche einschließlich der ober- und unterirdischen Bauten und Anlagen aller Art vertikal trennende Fläche.

**Artikel 2**

(1) Der Verlauf der Staatsgrenze wird durch das Verzeichnis der Koordinaten der Grenzpunkte im Europäischen Terrestrischen Referenzsystem 1989 (unbewegliche Staatsgrenze) und durch Artikel 6 Absatz 1 bis 5 (bewegliche Staatsgrenze) bestimmt. Das Verzeichnis ist als Anlage 1 diesem Vertrag beigefügt. Der Verlauf der Staatsgrenze ist in der Übersichtskarte dargestellt, die als Anlage 2 diesem Vertrag beigefügt ist.

(2) Die Staatsgrenze bilden:

- der Teil der Grenze mit dem Freistaat Sachsen, aufgeteilt in die in der Anlage 1 angeführten Grenzabschnitte I bis XXIII,
- der Teil der Grenze mit dem Freistaat Bayern, aufgeteilt in die in der Anlage 1 angeführten Grenzabschnitte I bis XII.

**Artikel 3**

Änderungen des Verlaufs der Staatsgrenze können nur auf der Grundlage eines völkerrechtlichen Vertrags erfolgen.

Spolková republika Německo  
a  
Česká republika,  
dále jen „smluvní státy“, –

s přáním prohlubovat přátelskou spolupráci mezi smluvními státy,

s cílem vytvořit moderní právní základ potvrzující současný průběh státních hranic mezi oběma smluvními státy (dále jen „státní hranice“),

vedeny přáním udržovat státní hranice zřetelné a upravit otázky s tím související –

se dohodly takto:

Část I  
Průběh státních hranic

**Článek 1**

Státní hranice jsou plochou vertikálně oddělující území smluvních států jak na zemském povrchu, tak ve vzdušném prostoru i pod zemským povrchem, včetně nadzemních i podzemních staveb a zařízení všeho druhu.

**Článek 2**

(1) Průběh státních hranic je určen Seznamem souřadnic hraničních bodů v Evropském terestrickém referenčním systému 1989 (nepohyblivé státní hranice) a článkem 6 odst. 1 až 5 (pohyblivé státní hranice). Seznam tvoří přílohu 1 této smlouvy. Průběh státních hranic je znázorněn v Přehledné mapě, která tvoří přílohu 2 této smlouvy.

(2) Státní hranice tvoří:

- část hranic se Svobodným státem Sasko, rozdělená na hraniční úseky I až XXIII uvedené v příloze 1,
- část hranic se Svobodným státem Bavorsko, rozdělená na hraniční úseky I až XII uvedené v příloze 1.

**Článek 3**

Změny průběhu státních hranic mohou být provedeny pouze na základě mezinárodní smlouvy.

#### Artikel 4

Für die Zwecke dieses Vertrags gelten folgende Begriffsbestimmungen:

- a) „Grenzstraße“ der Straßenabschnitt, in dem die Staatsgrenze verläuft und der so durch die Ständige deutsch-tschechische Grenzkommission (im Folgenden „Grenzkommission“ genannt) im Grenzurkundenwerk bezeichnet ist,
- b) „Grenzweg“ der Wegabschnitt, in dem die Staatsgrenze verläuft und der so durch die Grenzkommission im Grenzurkundenwerk bezeichnet ist,
- c) „Grenzgraben“ der Grabenabschnitt, in dem die Staatsgrenze verläuft und der so durch die Grenzkommission im Grenzurkundenwerk bezeichnet ist,
- d) „Grenzwasserlauf“ der Wasserlaufabschnitt, in dem die Staatsgrenze verläuft,
- e) „Hauptarm des Grenzwasserlaufes“ der Arm, der bei mittlerem Wasserstand den größten Durchfluss aufweist,
- f) „Mittellinie eines Grenzwasserlaufes“ oder „seines Hauptarms“ eine ausgeglichene fortlaufende Linie, die von beiden Uferlinien gleich weit entfernt ist,
- g) „Uferlinien“ die Benetzungslinien zwischen dem Grenzwasserlauf und dem angrenzenden Gelände bei mittlerem Wasserstand,
- h) „Fahrrinne“ der tiefste Teil des für die Schifffahrt genutzten Flussbettes,
- i) „Mittellinie der Fahrrinne“ die ausgeglichene, fortlaufende Linie, die von beiden Rändern der Fahrrinne gleich weit entfernt ist.

#### Artikel 5

Die unbewegliche Staatsgrenze verläuft in geraden Verbindungslinien jeweils von einem zum nächstfolgenden der Grenzpunkte, die in der Anlage 1 zu diesem Vertrag aufgeführt sind.

#### Artikel 6

(1) In Grenzwasserläufen mit Ausnahme der Elbe und der Eger verläuft die Staatsgrenze in der Mittellinie der Grenzwasserläufe oder ihrer Hauptarme und ist beweglich.

(2) In Grenzwasserläufen mit Ausnahme der Elbe und der Eger verläuft die Staatsgrenze bei natürlichen Veränderungen kleineren Umfangs stets in der Mittellinie des Grenzwasserlaufes oder seines Hauptarms.

(3) In Grenzwasserläufen mit Ausnahme der Elbe und der Eger verläuft die Staatsgrenze bei natürlichen Veränderungen größeren Umfangs sowie bei künstlichen Veränderungen so, wie sie vor der eingetretenen Veränderung verlaufen ist, und wird zur unbeweglichen Staatsgrenze.

(4) Die Übergänge zwischen der beweglichen und der unbeweglichen Staatsgrenze werden von der Grenzkommission festgelegt.

(5) Im Grenzwasserlauf Elbe verläuft die Staatsgrenze in der Mittellinie der Fahrrinne und ist beweglich. Sie folgt den natürlichen Veränderungen der Mittellinie der Fahrrinne.

(6) Im Grenzwasserlauf Eger verläuft die Staatsgrenze so, wie sie in der Anlage 1 zu diesem Vertrag festgelegt ist, und ist unbeweglich.

(7) Die Vertragsstaaten verpflichten sich, die Grenzwasserläufe so zu erhalten, dass Veränderungen ihrer Lage möglichst vermieden werden, soweit dem wesentliche wasserwirtschaftliche oder ökologische Interessen nicht entgegenstehen. Absatz 2 und Absatz 3 bleiben unberührt.

#### Článek 4

Pro účely této smlouvy se následujícími pojmy rozumí:

- a) hraniční silnicí úsek silnice, kterým probíhají státní hranice a který je tak označen Stálou německo-českou hraniční komisí (dále jen „hraniční komise“) v hraničním dokumentárním díle,
- b) hraniční cestou úsek cesty, kterým probíhají státní hranice a který je tak označen hraniční komisí v hraničním dokumentárním díle,
- c) hraničním příkopem úsek příkopu, kterým probíhají státní hranice a který je tak označen hraniční komisí v hraničním dokumentárním díle,
- d) hraničním vodním tokem úsek vodního toku, kterým probíhají státní hranice,
- e) hlavním ramenem hraničního vodního toku rameno, které při středním stavu vody vykazuje největší průtok,
- f) střednicí hraničního vodního toku nebo jeho hlavního ramene vyrovnaná plynulá čára, která je stejně vzdálena od obou břehových linií,
- g) břehovými liniemi čáry smáčení mezi hraničním vodním tokem a přilehlým územím při středním stavu vody,
- h) plavební dráhou nejhlubší část koryta řeky užívaná pro plavbu lodí,
- i) střednicí plavební dráhy vyrovnaná plynulá čára, která je stejně vzdálena od obou okrajů plavební dráhy.

#### Článek 5

Nepohyblivé státní hranice probíhají po přímých spojnicích od jednoho hraničního bodu k následujícímu hraničnímu bodu, které jsou uvedeny v příloze 1 této smlouvy.

#### Článek 6

(1) V hraničních vodních tocích s výjimkou Labe a Ohře probíhají státní hranice střednicí hraničních vodních toků nebo jejich hlavních ramen a jsou pohyblivé.

(2) V hraničních vodních tocích s výjimkou Labe a Ohře při přirozených změnách menšího rozsahu probíhají státní hranice trvale střednicí hraničního vodního toku nebo jeho hlavního ramene.

(3) V hraničních vodních tocích s výjimkou Labe a Ohře při přirozených změnách většího rozsahu, jakož i při změnách umělých probíhají státní hranice tak, jak probíhaly před nastalou změnou, a stávají se nepohyblivými.

(4) Místa přechodu pohyblivých státních hranic v nepohyblivé a naopak určuje hraniční komise.

(5) V hraničním vodním toku Labi probíhají státní hranice střednicí plavební dráhy a jsou pohyblivé. Přizpůsobují se přirozeným změnám střednice plavební dráhy.

(6) V hraničním vodním toku Ohři probíhají státní hranice tak, jak jsou určeny v příloze 1 této smlouvy, a jsou nepohyblivé.

(7) Smluvní státy se zavazují udržovat hraniční vodní toky tak, aby pokud možno nedocházelo ke změnám jejich polohy, jestliže tomu nebrání podstatné vodohospodářské nebo ekologické zájmy. Odstavce 2 a 3 zůstávají tímto nedotčeny.

Vorabfassung – wird durch die lektorierte Fassung ersetzt.



#### Artikel 7

Die gemeinsame Nutzung der Grenzwasserläufe und anderer Gewässer, in denen die Staatsgrenze verläuft, seitens der beiden Vertragsstaaten bleibt durch diesen Vertrag unberührt.

#### Teil II

#### Vermessung und Vermarkung der Staatsgrenze

#### Artikel 8

Die Vertragsstaaten sorgen dafür, dass der Verlauf der Staatsgrenze stets deutlich erkennbar und geodätisch gesichert bleibt. Sie verpflichten sich nach Maßgabe dieses Vertrags, die Grenzzeichen instand zu halten und falls erforderlich zu erneuern sowie das Grenzrundenwerk zu aktualisieren.

#### Artikel 9

Der Verlauf der Staatsgrenze wird im Gelände durch Grenzzeichen vermarkt. Die Vermarkung erfolgt in der Regel:

- a) direkt an den Grenzpunkten,
- b) abwechselnd beiderseits der Grenzstraßen, der Grenzwege, der Grenzgräben oder der Grenzwasserläufe oder
- c) durch zwei oder drei Grenzzeichen am Anfang oder am Ende von Grenzstraßen, Grenzwegen, Grenzgräben oder Grenzwasserläufen.

#### Artikel 10

(1) Die erforderlichen Vermessungsfachleute, das technische Hilfspersonal, weitere Arbeitskräfte sowie die erforderliche Materialausstattung, Fahrzeuge und Geräte stellt jeder Vertragsstaat auf eigene Kosten wie folgt zur Verfügung:

- Bundesrepublik Deutschland: im Teil der Grenze mit dem Freistaat Sachsen für die Grenzabschnitte III, IV, VI, VII, VIII, XI, XII, XV, XVI, XIX, XX, XXIII und im Teil der Grenze mit dem Freistaat Bayern für die Grenzabschnitte I, IV, V, VIII, XI, XII,
- Tschechische Republik: im Teil der Grenze mit dem Freistaat Sachsen für die Grenzabschnitte I, II, V, IX, X, XIII, XIV, XVII, XVIII, XXI, XXII und im Teil der Grenze mit dem Freistaat Bayern für die Grenzabschnitte II, III, VI, VII, IX, X.

(2) Die Bestimmung des Absatzes 1 findet im Einvernehmen der Vertragsstaaten keine Anwendung, wenn dies aus Gründen der Wirtschaftlichkeit und Zweckmäßigkeit erforderlich ist. Hierbei ist ein ausgeglichenes Arbeitsaufkommen der beiden Vertragsstaaten anzustreben.

#### Artikel 11

(1) Wird ein Grenzzeichen beschädigt oder zerstört, so trägt die Gesamtkosten für seine Instandsetzung oder Wiederherstellung der in Artikel 10 Absatz 1 genannte Vertragsstaat. Sämtliche Ansprüche gegen die Person, die die Beschädigung oder Zerstörung verursachte, entstehen diesem Vertragsstaat.

(2) Sind Vermessungs- oder Vermarktungsarbeiten infolge von Bauarbeiten erforderlich, stehen den Vertragsstaaten Kostenersatzansprüche gegenüber dem Bauherrn zu, soweit nicht ein anderer auf der Grundlage der Rechtsvorschriften der Vertragsstaaten zur Kostentragung verpflichtet ist.

#### Artikel 12

(1) Die Vertragsstaaten überprüfen gemeinsam alle zehn Jahre die Grenzzeichen und sorgen für die Behebung der festgestellten Mängel.

(2) Die Vermessung der Grenzwasserläufe erfolgt bei jeder zweiten gemeinsamen Überprüfung der Grenzzeichen.

(3) Eine Aktualisierung der Anlagen zu diesem Vertrag, die keine Auswirkung auf den Verlauf der Staatsgrenze hat, erfolgt

#### Článek 7

Společně užívání hraničních vodních toků a dalších vod, kterými probíhají státní hranice, oběma smluvními státy není touto smlouvou dotčeno.

#### Část II

#### Zaměřování a vyznačování státních hranic

#### Článek 8

Smluvní státy zabezpečí, aby průběh státních hranic byl vždy jasně zřetelný a geodeticky zajištěný. Zavazují se, že budou podle podmínek této smlouvy udržovat a podle potřeby obnovovat hraniční znaky a aktualizovat hraniční dokumentární dílo.

#### Článek 9

Průběh státních hranic je v terénu vyznačen hraničními znaky. Vyznačení se provádí zpravidla:

- a) přímo v hraničních bodech,
- b) střídavě po obou stranách hraničních silnic, hraničních cest, hraničních příkopů nebo hraničních vodních toků, nebo
- c) dvěma nebo třemi hraničními znaky na začátku nebo na konci hraničních silnic, hraničních cest, hraničních příkopů nebo hraničních vodních toků.

#### Článek 10

(1) Potřebné měřické odborníky, pomocné technické pracovníky, další pracovní síly, jakož i potřebné materiálové vybavení, vozidla a přístroje poskytne každý smluvní stát na vlastní náklady takto:

- Spolková republika Německo: v části hranic se Svobodným státem Sasko pro hraniční úseky III, IV, VI, VII, VIII, XI, XII, XV, XVI, XIX, XX, XXIII a v části hranic se Svobodným státem Bavorsko pro hraniční úseky I, IV, V, VIII, XI, XII,
- Česká republika: v části hranic se Svobodným státem Sasko pro hraniční úseky I, II, V, IX, X, XIII, XIV, XVII, XVIII, XXI, XXII a v části hranic se Svobodným státem Bavorsko pro hraniční úseky II, III, VI, VII, IX, X.

(2) Ustanovení odstavce 1 se po dohodě smluvních států nepoužije, pokud to bude třeba z důvodů hospodárnosti a účelnosti. Přitom je třeba usilovat o vyrovnanost objemu prací obou smluvních států.

#### Článek 11

(1) Je-li poškozen nebo zničen hraniční znak, hradí veškeré náklady na jeho opravu nebo obnovu smluvní stát uvedený v článku 10 odst. 1. Veškeré nároky vůči osobě, která poškození nebo zničení způsobila, vznikají tomuto smluvnímu státu.

(2) Pokud bude třeba provést zaměřovací nebo vyznačovací práce v důsledku stavebních prací, přísluší smluvním státům nároky na náhradu nákladů vůči staviteli, pokud není na základě právních předpisů smluvních států povinná hradit tyto náklady jiná osoba.

#### Článek 12

(1) Smluvní státy společně přezkouší každých deset let hraniční znaky a zajistí odstranění zjištěných nedostatků.

(2) Zaměření hraničních vodních toků se provede při každém druhém společném přezkoušení hraničních znaků.

(3) Aktualizace příloh této smlouvy, která nebude mít vliv na průběh státních hranic, se v případě potřeby provede po

erforderlichenfalls nach Vermessung der Grenzwasserläufe im Rahmen der gemeinsamen Überprüfung der Grenzzeichen.

#### Artikel 13

(1) Wenn es die Erkennbarkeit der Staatsgrenze erfordert, werden von den Vertragsstaaten auch außerhalb des Rahmens der gemeinsamen regelmäßigen Überprüfungen der Grenzzeichen die erforderlichen Maßnahmen getroffen.

(2) Sollten Zweifel an der richtigen Lage eines Grenzzeichens entstehen, überprüfen die Vertragsstaaten auch außerhalb der regelmäßigen gemeinsamen Überprüfung die Lage dieses Grenzzeichens und versetzen falls erforderlich das Grenzzeichen an die richtige Stelle.

(3) Ändert ein Grenzwasserlauf seine Lage wesentlich, kann jeder Vertragsstaat verlangen, dass der Verlauf der Staatsgrenze in diesem Bereich festgestellt wird.

#### Artikel 14

(1) Die Eigentümer und Nutzer von Grundstücken, ober- und unterirdischen Bauten und Anlagen, die sich an oder in der Nähe der Staatsgrenze befinden, sind verpflichtet, die zur Vermessung und Vermarkung der Staatsgrenze und die zur Erhaltung ihrer Erkennbarkeit erforderlichen Arbeiten und Maßnahmen, insbesondere das Setzen oder das Anbringen von Grenzzeichen, Vermessungszeichen und Schutzvorrichtungen, sowie den Zugang der mit der Erfüllung von Aufgaben nach diesem Vertrag betrauten Personen und die Einfahrt der erforderlichen Fahrzeuge zu dulden. Die betroffenen Personen sind über den Beginn der Arbeiten rechtzeitig zu unterrichten.

(2) Arbeiten nach Absatz 1 sind unter größtmöglicher Rücksicht auf öffentliche und private Interessen vorzunehmen.

(3) Entstehen durch Arbeiten nach Absatz 1 Schäden, hat der Geschädigte Anspruch auf Entschädigung gegenüber dem Vertragsstaat, auf dessen Hoheitsgebiet sich die Grundstücke, Bauten und Anlagen befinden. Der Entschädigungsanspruch richtet sich nach den Rechtsvorschriften des Vertragsstaates, auf dessen Hoheitsgebiet sich die Grundstücke, Bauten und Anlagen befinden. Entschädigungsansprüche gegenüber dem anderen Vertragsstaat kann der Geschädigte nicht geltend machen.

#### Artikel 15

Sollte die Erneuerung der indirekten Vermarkung des Dreiländergrenzpunkts in der Lausitzer Neiße oder des Dreiländergrenzpunkts am Plöckenstein erforderlich sein, sind die Arbeiten im Einvernehmen mit allen beteiligten Staaten durchzuführen.

### Teil III

## Schutz der Grenzzeichen und Erhaltung ihrer Erkennbarkeit

#### Artikel 16

Die Vertragsstaaten schützen die Grenz- und Vermessungszeichen und die sonstigen der Vermarkung der Staatsgrenze dienenden Einrichtungen durch geeignete Maßnahmen gegen Beschädigung, Zerstörung, unberechtigtes Versetzen und zweckwidrige Benutzung.

#### Artikel 17

(1) Die Vertragsstaaten sorgen dafür, dass beiderseits der trockenen Teile der durch Grenzzeichen direkt vermarkten Staatsgrenze ein Streifen von einem Meter Breite und um die den Verlauf der Staatsgrenze indirekt vermarkenden Grenzzeichen eine Kreisfläche mit einem Radius von einem Meter frei von sichtbehinderndem Bewuchs oder anderen sichtbehindernden Hindernissen gehalten wird. Dies bezieht sich nicht auf Pflanzungen zur Uferbefestigung sowie geschützte Bäume, Sträucher und andere Pflanzen. Die Vertragsstaaten beachten den Schutz der Umwelt.

zaměření hraničních vodních toků v rámci společného přezkoušení hraničních znaků.

#### Článek 13

(1) Vyžaduje-li to zřetelnost státních hranic, učiní smluvní státy potřebná opatření i mimo rámec společných pravidelných přezkoušení hraničních znaků.

(2) Vznikne-li pochybnost o správné poloze hraničního znaku, přezkouší smluvní státy polohu tohoto hraničního znaku i mimo pravidelné společné přezkoušení a v případě potřeby přemístí hraniční znak na správné místo.

(3) Změní-li hraniční vodní tok podstatně svoji polohu, může každý smluvní stát požádat o zjištění průběhu státních hranic v tomto prostoru.

#### Článek 14

(1) Vlastníci a uživatelé pozemků, nadzemních a podzemních staveb a zařízení, které se nacházejí na státních hranicích nebo v jejich blízkosti, jsou povinni strpět práce a opatření potřebné k zaměřování a vyznačování státních hranic a k udržování jejich zřetelnosti, zejména osazování nebo upevňování hraničních znaků, měřických značek a ochranných zařízení, jakož i vstup osob pověřených plněním úkolů podle této smlouvy a vjezd potřebných vozidel. Osoby, kterých se to týká, je třeba včas o zahájení prací informovat.

(2) Práce podle odstavce 1 je třeba provádět s co největším ohledem na veřejné a soukromé zájmy.

(3) Vzniknou-li pracemi podle odstavce 1 škody, má poškozený nárok na náhradu škody od smluvního státu, na jehož území se pozemky, stavby a zařízení nacházejí. Nárok na náhradu škody se řídí právními předpisy smluvního státu, na jehož území se pozemky, stavby a zařízení nacházejí. Poškozený nemůže uplatňovat nároky na náhradu škody vůči druhému smluvnímu státu.

#### Článek 15

Bude-li potřebné obnovit nepřímé vyznačení trojstátního hraničního bodu v Lužické Nise nebo trojstátního hraničního bodu pod vrchem Plechý, budou práce provedeny po dohodě všech zúčastněných států.

### Část III

## Ochrana hraničních znaků a udržování jejich zřetelnosti

#### Článek 16

Smluvní státy vhodnými opatřeními chrání hraniční znaky, měřické značky a jiná zařízení sloužící k vyznačení státních hranic před poškozením, zničením, neoprávněným přemístěním a používáním v rozporu s jejich účelem.

#### Článek 17

(1) Smluvní státy zajistí, aby byl na suchých úsecích státních hranic přímo vyznačených hraničními znaky po obou stranách udržován volný pruh o šířce 1 m a kolem hraničních znaků nepřímě vyznačujících průběh státních hranic volná kruhová plocha o poloměru 1 m bez porostu bránícího viditelnosti či jiných překážek bránících viditelnosti. To se nevztahuje na porosty sloužící ke zpevnění břehů a na chráněné stromy, keře a jiné rostliny. Smluvní státy dbají na ochranu životního prostředí.

(2) Auf den in Absatz 1 genannten Flächen dürfen nur Anlagen, die dem öffentlichen Verkehr oder dem Schutz der Staatsgrenze dienen, und Leitungen aller Art, die die Staatsgrenze kreuzen, neu errichtet werden. In besonderen Fällen kann eine Ausnahme für die Errichtung oder den Standort anderer Anlagen und Objekte erteilt werden, soweit dadurch die Erkennbarkeit des Verlaufs der Staatsgrenze nicht beeinträchtigt wird.

#### Artikel 18

Auf der Linie der Staatsgrenze dürfen keine Eigentumsgranzmarkierungen eingebracht werden. Eigentumsgrenzen dürfen in einer Entfernung von mindestens drei Metern von der Staatsgrenze vermarktet werden.

#### Artikel 19

Sollen innerhalb eines 50 Meter breiten Streifens beiderseits der Staatsgrenze Arbeiten zum Suchen oder zur Gewinnung von Bodenschätzen durchgeführt werden, sind die notwendigen Maßnahmen zur Sicherung des Verlaufs der Staatsgrenze und seiner Vermarkung gemeinsam festzulegen.

#### Teil IV

#### Grenzkommision

#### Artikel 20

(1) Zur Erfüllung der Aufgaben nach diesem Vertrag setzen die Vertragsstaaten eine Grenzkommision ein.

(2) Die Grenzkommision setzt sich aus einer Delegation der Bundesrepublik Deutschland und einer Delegation der Tschechischen Republik zusammen. Die Gesamtzahl der Mitglieder jeder Delegation soll neun nicht überschreiten. Jeder Vertragsstaat ernennt die Mitglieder seiner Delegation und für den Bedarfsfall deren Stellvertreter. Jede Delegation kann nach Bedarf Experten und Hilfskräfte hinzuziehen.

(3) Jeder Vertragsstaat bestimmt aus den ernannten Mitgliedern den Vorsitzenden seiner Delegation und seinen Stellvertreter. Die Vorsitzenden und ihre Stellvertreter können unmittelbar miteinander kommunizieren.

(4) Jeder Vertragsstaat trägt die Kosten seiner Delegation einschließlich der Kosten der hinzugezogenen Experten und Hilfskräfte. Sonstige im Zusammenhang mit der Tätigkeit der Grenzkommision entstandene Kosten werden, soweit nicht anders vereinbart, von den Vertragsstaaten zu gleichen Teilen getragen.

#### Artikel 21

(1) Die Vertragsstaaten beauftragen die Grenzkommision, ein Grenzurkundenwerk über den Verlauf der Staatsgrenze und deren Vermarkung im Gelände zu führen und fortlaufend zu aktualisieren.

(2) Das Grenzurkundenwerk ist bei den zuständigen Stellen der Vertragsstaaten zu hinterlegen. Die Vertragsstaaten stellen die Zugänglichkeit des Grenzurkundenwerkes für die Öffentlichkeit in geeigneter Weise sicher.

(3) Stellt die Grenzkommision Unstimmigkeiten im Verzeichnis der Koordinaten der Grenzpunkte fest, ist sie verpflichtet, diese Unstimmigkeiten unter Berücksichtigung aller vorhandenen Unterlagen über die Staatsgrenze zu klären. Können die Unstimmigkeiten anhand dieser Unterlagen nicht geklärt werden, sind auch die Feststellungen vor Ort zu berücksichtigen.

(4) Ist das Ergebnis des Vorgehens nach Absatz 3 die Feststellung eines Fehlers im Verzeichnis der Koordinaten der Grenzpunkte, der keine Auswirkung auf den Verlauf der Staatsgrenze hat, erstellt die Grenzkommision darüber einen Vermerk. Die Fehlerberichtigung ist anschließend von den Vertragsstaaten durch den Austausch diplomatischer Noten zu bestätigen.

(2) Na plotechách uvedených v odstavci 1 smějí být nově budována jen zařízení, která slouží veřejné dopravě nebo ochraně státních hranic, a vedení všeho druhu, která protínají státní hranice. Ve zvláštních případech může být udělena výjimka k výstavbě či umístění jiných zařízení a objektů, pokud tím nebude omezena zřetelnost průběhu státních hranic.

#### Článek 18

Do čáry státních hranic nesmí být umísťována žádná označení hranic vlastnictví. Hranice vlastnictví smějí být vyznačeny ve vzdálenosti nejméně 3 m od státních hranic.

#### Článek 19

V případě, že by měly být prováděny práce k vyhledávání nebo dobývání nerostného bohatství uvnitř pruhu 50 m po obou stranách státních hranic, budou společně stanovena nutná opatření k zajištění průběhu státních hranic a jeho vyznačení.

#### Část IV

#### Hraniční komise

#### Článek 20

(1) K plnění úkolů podle této smlouvy smluvní státy zřizují hraniční komisi.

(2) Hraniční komise se skládá z delegace Spolkové republiky Německo a delegace České republiky. Celkový počet členů každé delegace nemá být vyšší než devět. Každý smluvní stát jmenuje členy své delegace a pro případ potřeby jejich náhradníky. Každá delegace může podle potřeby přizvat experty a pomocné síly.

(3) Každý smluvní stát určí z jmenovaných členů předsedu své delegace a jeho zástupce. Předsedové a jejich zástupci spolu mohou komunikovat napřímo.

(4) Každý smluvní stát hradí náklady své delegace včetně nákladů na přizvané experty a pomocné síly. Ostatní náklady vzniklé v souvislosti s činností hraniční komise hradí smluvní státy, pokud není dohodnuto jinak, rovným dílem.

#### Článek 21

(1) Smluvní státy pověřují hraniční komisi, aby o průběhu státních hranic a jejich vyznačení v terénu vedla a průběžně aktualizovala hraniční dokumentární dílo.

(2) Hraniční dokumentární dílo je uloženo u příslušných orgánů smluvních států. Smluvní státy vhodným způsobem zabezpečí zpřístupnění hraničního dokumentárního díla veřejnosti.

(3) Zjistí-li hraniční komise nesrovnalosti v Seznamu souřadnic hraničních bodů, je povinna tyto nesrovnalosti objasnit při zohlednění všech existujících podkladů o státních hranicích. Nelze-li nesrovnalosti objasnit na základě těchto podkladů, je třeba zohlednit i zjištění na místě.

(4) Je-li výsledkem postupu podle odstavce 3 zjištění chyby v Seznamu souřadnic hraničních bodů, která nemá vliv na průběh státních hranic, hraniční komise o tom vyhotoví záznam. Opravy chyb budou následně potvrzeny smluvními státy výměnou diplomatických not.

## Artikel 22

(1) Die Grenzkommission hat insbesondere die folgenden Aufgaben:

- a) die Organisation und die Art der Vermessung und der Vermarkung der Staatsgrenze sowie der Instandhaltung ihrer Vermarkung festzulegen,
- b) die Art und den Umfang der Veränderungen an den Grenzwasserläufen festzustellen, Änderungen des Charakters der Staatsgrenze festzulegen und die hierfür erforderlichen Maßnahmen zu treffen,
- c) Änderungen der Vermarkung der Staatsgrenze bei der Einrichtung und der Aufhebung von Grenzstraßen, Grenzwegen und Grenzgräben durchzuführen,
- d) sich zu wasserwirtschaftlichen Maßnahmen an Grenzwasserläufen hinsichtlich des Verlaufs der Staatsgrenze zu äußern,
- e) sich zu baulichen, technischen und sonstigen Maßnahmen in unmittelbarer Nähe der Staatsgrenze zu äußern,
- f) über Ausnahmen von den Einschränkungen nach Artikel 17 Absatz 2 zu entscheiden,
- g) erforderliche Maßnahmen zur Sicherung des Verlaufs der Staatsgrenze und seiner Vermarkung nach Artikel 19 zu treffen,
- h) das Grenzurkundenwerk zu erstellen, zu genehmigen, fortlaufend zu aktualisieren und seine Veröffentlichung sicherzustellen,
- i) etwaige Unstimmigkeiten im Verzeichnis der Koordinaten der Grenzpunkte zu klären und Maßnahmen zur Abhilfe nach Artikel 21 Absatz 3 und Absatz 4 zu treffen,
- j) schriftliche Dienstaufträge nach Artikel 25 zu erteilen.

(2) Die Grenzkommission erlässt für ihre gemeinsame Tätigkeit eine Geschäftsordnung, Richtlinien für die Vermessung und die Instandhaltung der Vermarkung der Staatsgrenze sowie eine Anweisung für die Erstellung und Aktualisierung des Grenzurkundenwerks.

(3) Die Grenzkommission ist nicht berechtigt, den Verlauf der Staatsgrenze zu ändern.

(4) Die Grenzkommission kann den zuständigen Stellen der Vertragsstaaten bei Bedarf Vorschläge zur Änderung des Verlaufs der Staatsgrenze vorlegen.

## Artikel 23

(1) Die Grenzkommission tritt zu Tagungen oder Besichtigungen der Staatsgrenze aufgrund ihrer Entscheidung zusammen oder wenn es einer der Vertragsstaaten verlangt.

(2) Die Grenzkommission tritt, wenn nicht anders vereinbart, zu ihren Sitzungen und Besichtigungen der Staatsgrenze abwechselnd auf dem Hoheitsgebiet eines der beiden Vertragsstaaten zusammen.

(3) Die Tagungen der Grenzkommission und die Besichtigungen der Staatsgrenze werden jeweils von dem Vorsitzenden der Delegation des Vertragsstaates geleitet, auf dessen Hoheitsgebiet sie stattfinden. Die Gespräche werden in deutscher und tschechischer Sprache geführt.

(4) Über jede Tagung und über jede Besichtigung der Staatsgrenze erstellt die Grenzkommission ein Protokoll in zweifacher Ausfertigung in deutscher und tschechischer Sprache. Die Protokolle sind von den Vorsitzenden beider Delegationen zu unterzeichnen. Diese Protokolle werden verbindlich, sobald sich die Vorsitzenden beider Delegationen gegenseitig schriftlich mitteilen, dass dafür die innerstaatlichen Voraussetzungen erfüllt sind. Diese Mitteilungen sollen spätestens bei der nächsten Tagung der Grenzkommission getätigt werden.

(5) Zu Beschlüssen der Grenzkommission ist die Übereinstimmung der Vorsitzenden beider Delegationen erforderlich. Die

## Článek 22

(1) Hraniční komisi přísluší zejména tyto úkoly:

- a) stanovit organizaci a způsob zaměřování a vyznačování státních hranic, jakož i organizaci a způsob údržby jejich vyznačení,
- b) zjišťovat druh a rozsah změn na hraničních vodních tocích, stanovit změny charakteru státních hranic a přijímat za tímto účelem potřebná opatření,
- c) provádět změny vyznačení státních hranic při zřizování a rušení hraničních silnic, hraničních cest a hraničních příkopů,
- d) vyjadřovat se k vodohospodářským opatřením na hraničních vodních tocích z hlediska průběhu státních hranic,
- e) vyjadřovat se ke stavebním, technickým a jiným opatřením v bezprostřední blízkosti státních hranic,
- f) rozhodovat o výjimkách z omezení podle článku 17 odst. 2,
- g) přijímat nutná opatření k zajištění průběhu státních hranic a jeho vyznačení podle článku 19,
- h) vypracovat, schvalovat, průběžně aktualizovat hraniční dokumentární dílo a zajistit jeho zveřejnění,
- i) objasňovat případné nesrovnalosti v Seznamu souřadnic hraničních bodů a přijímat opatření k nápravě podle článku 21 odst. 3 a 4,
- j) vydávat písemná pověření podle článku 25.

(2) Hraniční komise vydává pro svoji společnou činnost jednací řád, směrnice pro zaměřování a údržbu vyznačení státních hranic, jakož i návod pro vyhotovení a aktualizaci hraničního dokumentárního díla.

(3) Hraniční komise není oprávněna měnit průběh státních hranic.

(4) Hraniční komise může v případě potřeby předkládat příslušným orgánům smluvních států návrhy na změnu průběhu státních hranic.

## Článek 23

(1) Hraniční komise se schází k zasedáním nebo prohlídkám státních hranic na základě svého rozhodnutí, nebo jestliže o to požádá jeden ze smluvních států.

(2) Hraniční komise se schází ke svým zasedáním a prohlídkám státních hranic, není-li dohodnuto jinak, střídavě na území obou smluvních států.

(3) Zasedání hraniční komise a prohlídky státních hranic řídí předseda delegace toho smluvního státu, na jehož území se konají. Jednání se vedou v německém a českém jazyce.

(4) O každém zasedání a o každé prohlídce státních hranic vypracuje hraniční komise protokol ve dvou vyhotoveních v německém a českém jazyce. Protokoly podepíše předsedové obou delegací. Tyto protokoly se stávají závaznými, jakmile si předsedové obou delegací písemně sdělí, že pro to byly splněny vnitrostátní předpoklady. Tato sdělení mají být učiněna nejpozději na příštím zasedání hraniční komise.

(5) K rozhodnutí hraniční komise je potřebná shoda předsedů obou delegací. Rozhodnutí jsou součástí protokolů ze zasedání

Beschlüsse sind Bestandteil der Protokolle über die Tagungen der Grenzkommission und die Besichtigungen der Staatsgrenze.

(6) Können sich die Vorsitzenden beider Delegationen nicht einigen, so wird das weitere Vorgehen der Grenzkommission durch die zuständigen Stellen, gegebenenfalls auf diplomatischem Wege, erörtert. Die Vertragsstaaten bemühen sich um eine einvernehmliche Regelung der strittigen Angelegenheiten.

#### Artikel 24

(1) Die Grenzkommission bestellt zur Erfüllung ihrer Aufgaben Koordinatoren für die Arbeiten für den Teil der Grenze mit dem Freistaat Sachsen und den Teil der Grenze mit dem Freistaat Bayern und bildet gemischte technische Gruppen. Die Anzahl und die Zusammensetzung der gemischten technischen Gruppen bestimmt sie nach Umfang und Art der zu erledigenden Arbeiten.

(2) Die Koordinatoren und die gemischten technischen Gruppen erfüllen ihre Aufgaben in Übereinstimmung mit den von der Grenzkommission erstellten Protokollen.

(3) Über jede Ergänzung, Änderung und Wiederherstellung der Vermarkung der Staatsgrenze sowie über Feststellungen, die aufgrund der Überprüfung von Vermessungsergebnissen getroffen wurden, sind Niederschriften in zweifacher Ausfertigung in deutscher und tschechischer Sprache zu erstellen. Soweit erforderlich, sind technische Unterlagen zu erstellen.

(4) Niederschriften und technische Unterlagen der Koordinatoren und der gemischten technischen Gruppen sind von der Grenzkommission zu genehmigen.

(5) Die Grenzkommission fasst am Ende jeder regelmäßigen Überprüfung die Arbeitsergebnisse nach Absatz 3 zusammen.

(6) Für die Erstellung und Vervielfältigung der technischen Unterlagen, auch im Rahmen der Aktualisierung des Grenzurkundenwerks, sowie für die Tätigkeit der Grenzkommission nach Absatz 5 gilt Artikel 10 Absatz 1 und 2 entsprechend.

#### Artikel 25

Die Mitglieder der Grenzkommission, die Koordinatoren und die Mitglieder der gemischten technischen Gruppen sowie die von ihnen hinzugezogenen Experten und Hilfskräfte weisen sich bei der Wahrnehmung ihrer Aufgaben nach diesem Vertrag an der Staatsgrenze oder in ihrer Nähe durch ein Dokument, mit dem sie ihre Identität belegen können, und einen schriftlichen Dienstauftrag der Grenzkommission in deutscher und tschechischer Sprache aus.

#### Teil V

#### Schlussbestimmungen

#### Artikel 26

(1) Streitigkeiten betreffend die Auslegung und Durchführung dieses Vertrags werden durch Verhandlungen zwischen dem Bundesministerium des Innern und für Heimat der Bundesrepublik Deutschland und dem Ministerium des Innern der Tschechischen Republik beigelegt.

(2) Gelingt es nicht, Streitigkeiten nach Absatz 1 beizulegen, werden sie auf diplomatischem Wege beigelegt.

#### Artikel 27

Mit dem Tag des Inkrafttretens dieses Vertrags treten außer Kraft:

- der Vertrag vom 3. November 1994 zwischen der Bundesrepublik Deutschland und der Tschechischen Republik über die gemeinsame Staatsgrenze,
- der Vertrag vom 3. Juni 1999 zwischen der Bundesrepublik Deutschland und der Tschechischen Republik über das Grenzurkundenwerk der gemeinsamen Staatsgrenze.

hraniční komise a prohlídek státních hranic.

(6) Nemohou-li se předsedové obou delegací dohodnout, bude další postup hraniční komise projednán příslušnými orgány, příp. diplomatickou cestou. Smluvní státy budou usilovat o řešení sporných záležitostí po vzájemné dohodě.

#### Článek 24

(1) Hraniční komise za účelem plnění svých úkolů jmenuje koordinátory prací pro část hranic se Svobodným státem Sasko a část hranic se Svobodným státem Bavorsko a vytvoří smíšené technické skupiny. Počet a složení smíšených technických skupin stanoví podle rozsahu a druhu prací, které je třeba provést.

(2) Koordinátoři a smíšené technické skupiny plní úkoly v souladu s protokoly vyhotovenými hraniční komisí.

(3) O každém doplnění, změně a obnovení vyznačení státních hranic, jakož i o zjištěních, k nimž došlo na základě kontroly výsledků zaměření, se sepíší zápisy ve dvou vyhotoveních v německém a českém jazyce. V případě potřeby se vyhotoví technické podklady.

(4) Zápisy a technické podklady koordinátorů a smíšených technických skupin schvaluje hraniční komise.

(5) Hraniční komise shrne výsledky prací podle odstavce 3 na závěr každého pravidelného přezkoušení.

(6) Pro vyhotovení a reprodukci technických podkladů, a to i v rámci aktualizace hraničního dokumentárního díla, jakož i pro činnost hraniční komise podle odstavce 5 platí obdobně článek 10 odst. 1 a 2.

#### Článek 25

Členové hraniční komise, koordinátoři a členové smíšených technických skupin, jakož i jimi přizvaní experti a pomocné síly se při plnění úkolů podle této smlouvy prokazují na státních hranicích nebo v jejich blízkosti dokladem, kterým mohou prokázat svoji totožnost, a písemným pověřením hraniční komise v německém a českém jazyce.

#### Část V

#### Závěrečná ustanovení

#### Článek 26

(1) Spory týkající se výkladu a provádění této smlouvy budou řešeny jednáními mezi Spolkovým ministerstvem vnitra a pro vlast Spolkové republiky Německo a Ministerstvem vnitra České republiky.

(2) Nepodaří-li se spory vyřešit podle odstavce 1, budou řešeny diplomatickou cestou.

#### Článek 27

Dnem vstupu této smlouvy v platnost pozbývá platnosti:

- Smlouva mezi Spolkovou republikou Německo a Českou republikou o společných státních hranicích z 3. listopadu 1994,
- Smlouva mezi Spolkovou republikou Německo a Českou republikou o hraničním dokumentárním díle společných státních hranic z 3. června 1999.

#### Artikel 28

- (1) Dieser Vertrag wird auf unbestimmte Zeit geschlossen.
- (2) Dieser Vertrag bedarf der Ratifikation.
- (3) Dieser Vertrag tritt am ersten Tag des zweiten Monats, der auf den Tag des Austauschs der Ratifikationsurkunden folgt, in Kraft.

Geschehen zu Berlin am 12. März 2025 in zwei Urschriften, jede in deutscher und tschechischer Sprache, wobei jeder Wortlaut gleichermaßen verbindlich ist.

#### Článek 28

- (1) Tato smlouva se uzavírá na dobu neurčitou.
- (2) Tato smlouva podléhá ratifikaci.
- (3) Tato smlouva vstoupí v platnost první den druhého měsíce následujícího po dni výměny ratifikačních listin.

Dáno v Berlíně dne 12. března 2025 ve dvou původních vyhotoveních, každé v německém a českém jazyce, přičemž obě znění mají stejnou platnost.

Für die Bundesrepublik Deutschland  
Za Spolkovou republiku Německo

Tania von Uslar-Gleichen  
Nancy Faeser

Für die Tschechische Republik  
Za Českou republiku

Vít Rakušan

*Vorabfassung – wird durch die lektorierte Fassung ersetzt.*

**zum Vertrag  
zwischen der Bundesrepublik Deutschland  
und der Tschechischen Republik  
über die gemeinsame Staatsgrenze  
ke Smlouvě  
mezi Spolkovou republikou Německo  
a Českou republikou  
o společných státních hranicích**

Vorabfassung – wird durch die lektorierte Fassung ersetzt.

| Laufende Nr.<br>Pořadové číslo | Bezeichnung des<br>Grenzwasserlaufs |                                 | B              | L              | Grenzabschnitt<br>Hraniční úsek |
|--------------------------------|-------------------------------------|---------------------------------|----------------|----------------|---------------------------------|
|                                | Název hraničního<br>vodního toku    |                                 |                |                |                                 |
| 1                              | S 1                                 | Lausitzer Neiße<br>Lužická Nisa |                |                | I                               |
| 2                              |                                     |                                 | 50 51 33.72435 | 14 49 16.82686 | I                               |
| 3                              |                                     |                                 | 50 51 33.49798 | 14 49 15.83258 | I                               |
| 4                              |                                     |                                 | 50 51 32.94906 | 14 49 13.08484 | I                               |
| 5                              |                                     |                                 | 50 51 32.40273 | 14 49 12.07255 | I                               |
| 6                              |                                     |                                 | 50 51 31.52290 | 14 49 10.43761 | I                               |
| 7                              |                                     |                                 | 50 51 31.19473 | 14 49 10.22803 | I                               |
| 8                              |                                     |                                 | 50 51 30.76783 | 14 49 09.94913 | I                               |
| 9                              |                                     |                                 | 50 51 30.19867 | 14 49 08.20557 | I                               |
| 10                             |                                     |                                 | 50 51 30.07331 | 14 49 07.87201 | I                               |
| 11                             |                                     |                                 | 50 51 29.27488 | 14 49 07.98965 | I                               |
| 12                             |                                     |                                 | 50 51 28.76797 | 14 49 06.39855 | I                               |
| 13                             |                                     |                                 | 50 51 27.89548 | 14 49 07.71863 | I                               |
| 14                             |                                     |                                 | 50 51 26.75438 | 14 49 08.80989 | I                               |
| 15                             |                                     |                                 | 50 51 25.76397 | 14 49 08.16128 | I                               |
| 16                             |                                     |                                 | 50 51 25.22650 | 14 49 07.55071 | I                               |
| 17                             |                                     |                                 | 50 51 24.72057 | 14 49 06.80256 | I                               |
| 18                             |                                     |                                 | 50 51 23.92540 | 14 49 06.79349 | I                               |
| 19                             |                                     |                                 | 50 51 23.00606 | 14 49 06.81858 | I                               |
| 20                             |                                     |                                 | 50 51 22.67952 | 14 49 06.32841 | I                               |
| 21                             |                                     |                                 | 50 51 21.59646 | 14 49 04.75410 | I                               |
| 22                             |                                     |                                 | 50 51 21.20387 | 14 49 04.03484 | I                               |
| 23                             |                                     |                                 | 50 51 21.00404 | 14 49 02.66971 | I                               |
| 24                             |                                     |                                 | 50 51 20.37602 | 14 49 01.26797 | I                               |
| 25                             |                                     |                                 | 50 51 18.58556 | 14 48 58.64722 | I                               |
| 26                             |                                     |                                 | 50 51 18.17416 | 14 48 57.30080 | I                               |
| 27                             |                                     |                                 | 50 51 17.26866 | 14 48 57.05776 | I                               |
| 28                             |                                     |                                 | 50 51 16.38452 | 14 48 56.89221 | I                               |
| 29                             |                                     |                                 | 50 51 15.97675 | 14 48 55.36935 | I                               |
| 30                             |                                     |                                 | 50 51 15.83918 | 14 48 54.41375 | I                               |
| 31                             |                                     |                                 | 50 51 15.56061 | 14 48 52.89759 | I                               |
| 32                             |                                     |                                 | 50 51 15.14183 | 14 48 51.96283 | I                               |
| 33                             |                                     |                                 | 50 51 14.16342 | 14 48 52.40864 | I                               |
| 34                             |                                     |                                 | 50 51 13.53368 | 14 48 52.49942 | I                               |
| 35                             |                                     |                                 | 50 51 13.00849 | 14 48 52.64956 | I                               |
| 36                             |                                     |                                 | 50 51 12.12450 | 14 48 53.33141 | I                               |
| 37                             |                                     |                                 | 50 51 11.74924 | 14 48 52.39863 | I                               |
| 38                             |                                     |                                 | 50 51 11.16340 | 14 48 51.43299 | I                               |
| 39                             |                                     |                                 | 50 51 10.95327 | 14 48 50.69616 | I                               |

| Laufende Nr.<br>Pořadové číslo | Bezeichnung des<br>Grenzwasserlaufs |                        | B              | L              | Grenzabschnitt<br>Hraniční úsek |
|--------------------------------|-------------------------------------|------------------------|----------------|----------------|---------------------------------|
|                                | Název hraničního<br>vodního toku    |                        |                |                |                                 |
| 40                             |                                     |                        | 50 51 10.66575 | 14 48 49.60922 | I                               |
| 41                             |                                     |                        | 50 51 09.47020 | 14 48 48.92502 | I                               |
| 42                             |                                     |                        | 50 51 09.12248 | 14 48 46.07783 | I                               |
| 43                             |                                     |                        | 50 51 08.78740 | 14 48 45.44614 | I                               |
| 44                             |                                     |                        | 50 51 08.26095 | 14 48 44.22774 | I                               |
| 45                             |                                     |                        | 50 51 07.91441 | 14 48 42.72260 | I                               |
| 46                             |                                     |                        | 50 51 06.79289 | 14 48 41.06822 | I                               |
| 47                             |                                     |                        | 50 51 05.91021 | 14 48 41.00122 | I                               |
| 48                             |                                     |                        | 50 51 05.56811 | 14 48 39.77943 | I                               |
| 49                             |                                     |                        | 50 51 05.10768 | 14 48 39.20198 | I                               |
| 50                             |                                     |                        | 50 51 04.51313 | 14 48 38.16401 | I                               |
| 51                             |                                     |                        | 50 51 04.26132 | 14 48 38.07546 | I                               |
| 52                             |                                     |                        | 50 51 03.26361 | 14 48 38.09087 | I                               |
| 53                             |                                     |                        | 50 51 01.34920 | 14 48 37.27473 | I                               |
| 54                             |                                     |                        | 50 51 01.25454 | 14 48 37.23571 | I                               |
| 55                             | S 3a                                | Weißbach<br>Bílý potok |                |                | I                               |
| 56                             |                                     |                        | 50 50 09.28066 | 14 48 09.71138 | I                               |
| 57                             |                                     |                        | 50 50 08.76799 | 14 48 09.84386 | I                               |
| 58                             |                                     |                        | 50 50 07.96489 | 14 48 10.07476 | I                               |
| 59                             |                                     |                        | 50 50 07.05995 | 14 48 10.06989 | I                               |
| 60                             |                                     |                        | 50 50 05.40092 | 14 48 10.12076 | I                               |
| 61                             |                                     |                        | 50 50 03.47749 | 14 48 09.70633 | I                               |
| 62                             |                                     |                        | 50 50 01.89843 | 14 48 09.76895 | I                               |
| 63                             |                                     |                        | 50 50 01.00667 | 14 48 09.70850 | I                               |
| 64                             |                                     |                        | 50 49 59.51446 | 14 48 09.60625 | I                               |
| 65                             |                                     |                        | 50 49 57.38067 | 14 48 09.90084 | I                               |
| 66                             |                                     |                        | 50 49 56.08288 | 14 48 09.40906 | I                               |
| 67                             |                                     |                        | 50 49 55.55840 | 14 48 09.21009 | I                               |
| 68                             |                                     |                        | 50 49 53.68859 | 14 48 08.61099 | I                               |
| 69                             |                                     |                        | 50 49 52.73100 | 14 48 08.05664 | I                               |
| 70                             |                                     |                        | 50 49 51.14042 | 14 48 07.13735 | I                               |
| 71                             |                                     |                        | 50 49 49.92515 | 14 48 05.44537 | I                               |
| 72                             |                                     |                        | 50 49 49.08131 | 14 48 04.28311 | I                               |
| 73                             |                                     |                        | 50 49 48.34225 | 14 48 03.58949 | I                               |
| 74                             |                                     |                        | 50 49 47.27324 | 14 48 03.35806 | I                               |
| 75                             |                                     |                        | 50 49 45.76480 | 14 48 03.02919 | I                               |
| 76                             |                                     |                        | 50 49 44.25575 | 14 48 02.69100 | I                               |
| 77                             |                                     |                        | 50 49 40.94640 | 14 48 03.83905 | I                               |
| 78                             |                                     |                        | 50 49 39.57338 | 14 48 04.55033 | I                               |
| 79                             |                                     |                        | 50 49 38.26634 | 14 48 05.24266 | I                               |
| 80                             |                                     |                        | 50 49 37.90511 | 14 48 05.32589 | I                               |
| 81                             |                                     |                        | 50 49 36.98114 | 14 48 06.10601 | I                               |
| 82                             |                                     |                        | 50 49 36.41682 | 14 48 06.55070 | I                               |
| 83                             |                                     |                        | 50 49 35.47397 | 14 48 06.61117 | I                               |
| 84                             |                                     |                        | 50 49 34.37865 | 14 48 06.84266 | I                               |
| 85                             |                                     |                        | 50 49 33.85191 | 14 48 06.78937 | I                               |
| 86                             |                                     |                        | 50 49 33.12472 | 14 48 06.43217 | I                               |
| 87                             |                                     |                        | 50 49 32.27961 | 14 48 06.29184 | I                               |
| 88                             |                                     |                        | 50 49 31.87334 | 14 48 06.14535 | I                               |
| 89                             |                                     |                        | 50 49 31.32603 | 14 48 05.94795 | I                               |

Vorabfassung – wird durch die lektorierte Fassung ersetzt.



| Laufende Nr.<br>Pořadové číslo | Bezeichnung des<br>Grenzwasserlaufs |  | B              | L              | Grenzabschnitt<br>Hraniční úsek |
|--------------------------------|-------------------------------------|--|----------------|----------------|---------------------------------|
|                                | Název hraničního<br>vodního toku    |  |                |                |                                 |
| 90                             |                                     |  | 50 49 30.84138 | 14 48 05.88278 | I                               |
| 91                             |                                     |  | 50 49 30.30213 | 14 48 05.57908 | I                               |
| 92                             |                                     |  | 50 49 29.59766 | 14 48 04.99451 | I                               |
| 93                             |                                     |  | 50 49 28.10852 | 14 48 03.77144 | I                               |
| 94                             |                                     |  | 50 49 26.09435 | 14 48 02.11618 | I                               |
| 95                             |                                     |  | 50 49 23.01641 | 14 48 00.67353 | I                               |
| 96                             |                                     |  | 50 49 21.39984 | 14 47 58.81523 | I                               |
| 97                             |                                     |  | 50 49 20.68893 | 14 47 57.28710 | I                               |
| 98                             |                                     |  | 50 49 19.41728 | 14 47 54.55658 | I                               |
| 99                             |                                     |  | 50 49 18.37297 | 14 47 52.75454 | I                               |
| 100                            |                                     |  | 50 49 17.11006 | 14 47 50.58514 | I                               |
| 101                            |                                     |  | 50 49 16.05886 | 14 47 48.65120 | I                               |
| 102                            |                                     |  | 50 49 15.65525 | 14 47 47.90768 | I                               |
| 103                            |                                     |  | 50 49 14.86656 | 14 47 45.02730 | I                               |
| 104                            |                                     |  | 50 49 14.26714 | 14 47 42.82914 | I                               |
| 105                            |                                     |  | 50 49 13.00978 | 14 47 40.68659 | I                               |
| 106                            |                                     |  | 50 49 12.45119 | 14 47 38.63226 | I                               |
| 107                            |                                     |  | 50 49 11.85429 | 14 47 34.42165 | I                               |
| 108                            |                                     |  | 50 49 13.12958 | 14 47 33.88965 | I                               |
| 109                            |                                     |  | 50 49 13.83765 | 14 47 33.60821 | I                               |
| 110                            |                                     |  | 50 49 15.81765 | 14 47 32.75171 | I                               |
| 111                            |                                     |  | 50 49 16.43572 | 14 47 32.92853 | I                               |
| 112                            |                                     |  | 50 49 18.04090 | 14 47 33.48927 | I                               |
| 113                            |                                     |  | 50 49 19.65737 | 14 47 33.64182 | I                               |
| 114                            |                                     |  | 50 49 20.60978 | 14 47 33.71863 | I                               |
| 115                            |                                     |  | 50 49 20.67783 | 14 47 33.46993 | I                               |
| 116                            |                                     |  | 50 49 21.42281 | 14 47 33.15852 | I                               |
| 117                            |                                     |  | 50 49 22.46025 | 14 47 32.72216 | I                               |
| 118                            |                                     |  | 50 49 23.17496 | 14 47 32.90074 | I                               |
| 119                            |                                     |  | 50 49 24.72910 | 14 47 32.84074 | I                               |
| 120                            |                                     |  | 50 49 25.28598 | 14 47 32.39785 | I                               |
| 121                            |                                     |  | 50 49 25.82321 | 14 47 31.27023 | I                               |
| 122                            |                                     |  | 50 49 26.10367 | 14 47 30.02906 | I                               |
| 123                            |                                     |  | 50 49 26.41143 | 14 47 28.04430 | I                               |
| 124                            |                                     |  | 50 49 26.51047 | 14 47 25.83242 | I                               |
| 125                            |                                     |  | 50 49 26.26252 | 14 47 25.41520 | I                               |
| 126                            |                                     |  | 50 49 25.65334 | 14 47 24.02339 | I                               |
| 127                            |                                     |  | 50 49 25.39903 | 14 47 22.66074 | I                               |
| 128                            |                                     |  | 50 49 25.28834 | 14 47 21.07964 | I                               |
| 129                            |                                     |  | 50 49 25.40623 | 14 47 19.37752 | I                               |
| 130                            |                                     |  | 50 49 25.35489 | 14 47 17.77974 | I                               |
| 131                            |                                     |  | 50 49 25.34683 | 14 47 16.55587 | I                               |
| 132                            |                                     |  | 50 49 25.37487 | 14 47 15.37108 | I                               |
| 133                            |                                     |  | 50 49 25.14525 | 14 47 14.66255 | I                               |
| 134                            |                                     |  | 50 49 24.64806 | 14 47 13.21443 | I                               |
| 135                            |                                     |  | 50 49 24.04060 | 14 47 11.93402 | I                               |
| 136                            |                                     |  | 50 49 23.23734 | 14 47 10.55752 | I                               |
| 137                            |                                     |  | 50 49 22.39752 | 14 47 08.39699 | I                               |
| 138                            |                                     |  | 50 49 21.37116 | 14 47 05.63760 | I                               |
| 139                            |                                     |  | 50 49 21.37876 | 14 47 04.73367 | I                               |
| 140                            |                                     |  | 50 49 20.36499 | 14 47 03.27998 | I                               |

Vorabfassung – wird durch die lektorierte Fassung ersetzt.

| Laufende Nr.<br>Pořadové číslo | Bezeichnung des<br>Grenzwasserlaufs |  | B              | L              | Grenzabschnitt<br>Hraniční úsek |
|--------------------------------|-------------------------------------|--|----------------|----------------|---------------------------------|
|                                | Název hraničního<br>vodního toku    |  |                |                |                                 |
| 141                            |                                     |  | 50 49 19.81265 | 14 47 01.99202 | I                               |
| 142                            |                                     |  | 50 49 18.93359 | 14 46 59.91920 | I                               |
| 143                            |                                     |  | 50 49 18.30446 | 14 46 58.07544 | I                               |
| 144                            |                                     |  | 50 49 17.75360 | 14 46 57.47165 | I                               |
| 145                            |                                     |  | 50 49 16.81605 | 14 46 55.12416 | I                               |
| 146                            |                                     |  | 50 49 16.53696 | 14 46 53.96771 | I                               |
| 147                            |                                     |  | 50 49 16.21523 | 14 46 52.77947 | I                               |
| 148                            |                                     |  | 50 49 15.54084 | 14 46 51.43944 | I                               |
| 149                            |                                     |  | 50 49 14.90449 | 14 46 50.30039 | I                               |
| 150                            |                                     |  | 50 49 13.97347 | 14 46 48.47540 | I                               |
| 151                            |                                     |  | 50 49 13.59073 | 14 46 47.63400 | I                               |
| 152                            |                                     |  | 50 49 12.66318 | 14 46 46.26934 | I                               |
| 153                            |                                     |  | 50 49 12.05655 | 14 46 45.24284 | I                               |
| 154                            |                                     |  | 50 49 12.12656 | 14 46 44.51668 | I                               |
| 155                            |                                     |  | 50 49 12.30748 | 14 46 42.58341 | I                               |
| 156                            |                                     |  | 50 49 12.36105 | 14 46 40.69760 | I                               |
| 157                            |                                     |  | 50 49 12.40979 | 14 46 38.51288 | I                               |
| 158                            |                                     |  | 50 49 12.21011 | 14 46 36.88821 | I                               |
| 159                            |                                     |  | 50 49 12.06795 | 14 46 34.60412 | I                               |
| 160                            |                                     |  | 50 49 11.91051 | 14 46 33.21207 | I                               |
| 161                            |                                     |  | 50 49 11.71828 | 14 46 31.95713 | I                               |
| 162                            |                                     |  | 50 49 11.52058 | 14 46 29.64455 | I                               |
| 163                            |                                     |  | 50 49 11.36038 | 14 46 28.79900 | I                               |
| 164                            |                                     |  | 50 49 12.07600 | 14 45 55.15729 | I                               |
| 165                            |                                     |  | 50 49 12.79971 | 14 45 54.42107 | I                               |
| 166                            |                                     |  | 50 49 13.51462 | 14 45 53.45783 | I                               |
| 167                            |                                     |  | 50 49 13.93248 | 14 45 52.96931 | I                               |
| 168                            |                                     |  | 50 49 14.92471 | 14 45 52.01566 | I                               |
| 169                            |                                     |  | 50 49 15.90422 | 14 45 51.24181 | I                               |
| 170                            |                                     |  | 50 49 16.37727 | 14 45 51.23493 | I                               |
| 171                            |                                     |  | 50 49 17.38537 | 14 45 51.20280 | I                               |
| 172                            |                                     |  | 50 49 18.65658 | 14 45 51.68833 | I                               |
| 173                            |                                     |  | 50 49 19.35204 | 14 45 51.95610 | I                               |
| 174                            |                                     |  | 50 49 19.38811 | 14 45 50.71933 | I                               |
| 175                            |                                     |  | 50 49 19.42464 | 14 45 49.58746 | I                               |
| 176                            |                                     |  | 50 49 19.20061 | 14 45 46.09170 | I                               |
| 177                            |                                     |  | 50 49 19.28123 | 14 45 44.97255 | I                               |
| 178                            |                                     |  | 50 49 19.38603 | 14 45 42.96827 | I                               |
| 179                            |                                     |  | 50 49 20.00960 | 14 45 42.24180 | I                               |
| 180                            |                                     |  | 50 49 20.58118 | 14 45 41.60629 | I                               |
| 181                            |                                     |  | 50 49 21.41601 | 14 45 40.86014 | I                               |
| 182                            |                                     |  | 50 49 22.14783 | 14 45 40.56919 | I                               |
| 183                            |                                     |  | 50 49 22.90920 | 14 45 40.07376 | I                               |
| 184                            |                                     |  | 50 49 23.62041 | 14 45 39.45649 | I                               |
| 185                            |                                     |  | 50 49 24.25299 | 14 45 38.77899 | I                               |
| 186                            |                                     |  | 50 49 24.76125 | 14 45 38.22587 | I                               |
| 187                            |                                     |  | 50 49 25.66087 | 14 45 37.14209 | I                               |
| 188                            |                                     |  | 50 49 26.45512 | 14 45 36.57077 | I                               |
| 189                            |                                     |  | 50 49 27.25499 | 14 45 35.33473 | I                               |
| 190                            |                                     |  | 50 49 27.80723 | 14 45 34.56426 | I                               |
| 191                            |                                     |  | 50 49 28.18359 | 14 45 33.76263 | I                               |

Vorabfassung – wird durch die lektorierte Fassung ersetzt.

| Laufende Nr.<br>Pořadové číslo | Bezeichnung des<br>Grenzwasserlaufs |  | B              | L              | Grenzabschnitt<br>Hraniční úsek |
|--------------------------------|-------------------------------------|--|----------------|----------------|---------------------------------|
|                                | Název hraničního<br>vodního toku    |  |                |                |                                 |
| 192                            |                                     |  | 50 49 28.62949 | 14 45 32.43748 | I                               |
| 193                            |                                     |  | 50 49 29.00039 | 14 45 30.78879 | I                               |
| 194                            |                                     |  | 50 49 29.26676 | 14 45 29.06826 | I                               |
| 195                            |                                     |  | 50 49 29.39771 | 14 45 27.54103 | I                               |
| 196                            |                                     |  | 50 49 29.53408 | 14 45 26.03652 | I                               |
| 197                            |                                     |  | 50 49 29.59521 | 14 45 23.65090 | I                               |
| 198                            |                                     |  | 50 49 29.49287 | 14 45 21.66661 | I                               |
| 199                            |                                     |  | 50 49 29.43750 | 14 45 21.00678 | I                               |
| 200                            |                                     |  | 50 49 29.29248 | 14 45 19.34670 | I                               |
| 201                            |                                     |  | 50 49 29.15425 | 14 45 17.95140 | I                               |
| 202                            |                                     |  | 50 49 29.15772 | 14 45 17.03408 | I                               |
| 203                            |                                     |  | 50 49 29.15917 | 14 45 15.93555 | I                               |
| 204                            |                                     |  | 50 49 29.14863 | 14 45 14.01229 | I                               |
| 205                            |                                     |  | 50 49 29.01398 | 14 45 12.82518 | I                               |
| 206                            |                                     |  | 50 49 28.74789 | 14 45 11.12523 | I                               |
| 207                            |                                     |  | 50 49 28.48269 | 14 45 09.05914 | I                               |
| 208                            |                                     |  | 50 49 28.20144 | 14 45 05.91794 | I                               |
| 209                            |                                     |  | 50 49 28.29939 | 14 45 04.20690 | I                               |
| 210                            |                                     |  | 50 49 28.04749 | 14 45 02.50722 | I                               |
| 211                            |                                     |  | 50 49 27.83353 | 14 45 01.55192 | I                               |
| 212                            |                                     |  | 50 49 27.48189 | 14 44 59.29125 | I                               |
| 213                            |                                     |  | 50 49 27.47021 | 14 44 59.21806 | I                               |
| 214                            |                                     |  | 50 49 28.45115 | 14 44 58.33062 | I                               |
| 215                            |                                     |  | 50 49 29.20146 | 14 44 58.01063 | I                               |
| 216                            |                                     |  | 50 49 30.71399 | 14 44 56.81101 | I                               |
| 217                            |                                     |  | 50 49 30.96384 | 14 44 56.70389 | I                               |
| 218                            |                                     |  | 50 49 31.98163 | 14 44 56.46272 | I                               |
| 219                            |                                     |  | 50 49 33.32980 | 14 44 55.67949 | I                               |
| 220                            |                                     |  | 50 49 34.66556 | 14 44 54.64064 | I                               |
| 221                            |                                     |  | 50 49 35.58916 | 14 44 54.26567 | I                               |
| 222                            |                                     |  | 50 49 37.07764 | 14 44 52.36644 | I                               |
| 223                            |                                     |  | 50 49 37.37535 | 14 44 52.23842 | I                               |
| 224                            |                                     |  | 50 49 37.70954 | 14 44 52.37282 | I                               |
| 225                            |                                     |  | 50 49 38.34794 | 14 44 52.65771 | I                               |
| 226                            |                                     |  | 50 49 39.11101 | 14 44 52.65560 | I                               |
| 227                            |                                     |  | 50 49 39.92755 | 14 44 52.74945 | I                               |
| 228                            |                                     |  | 50 49 40.34414 | 14 44 52.54851 | I                               |
| 229                            |                                     |  | 50 49 41.27829 | 14 44 51.84964 | I                               |
| 230                            |                                     |  | 50 49 41.82830 | 14 44 51.60879 | I                               |
| 231                            |                                     |  | 50 49 42.73061 | 14 44 51.44596 | I                               |
| 232                            |                                     |  | 50 49 43.02930 | 14 44 51.29866 | I                               |
| 233                            |                                     |  | 50 49 43.74863 | 14 44 50.93254 | I                               |
| 234                            |                                     |  | 50 49 44.28844 | 14 44 50.07117 | I                               |
| 235                            |                                     |  | 50 49 44.68307 | 14 44 49.20320 | I                               |
| 236                            |                                     |  | 50 49 44.89504 | 14 44 48.22465 | I                               |
| 237                            |                                     |  | 50 49 45.13398 | 14 44 46.16055 | I                               |
| 238                            |                                     |  | 50 49 45.31989 | 14 44 45.00861 | I                               |
| 239                            |                                     |  | 50 49 45.53434 | 14 44 44.10993 | I                               |
| 240                            |                                     |  | 50 49 45.99247 | 14 44 42.44251 | I                               |
| 241                            |                                     |  | 50 49 46.13659 | 14 44 40.95759 | I                               |
| 242                            |                                     |  | 50 49 43.29904 | 14 44 29.26426 | I                               |

Vorabfassung – wird durch die lektorierte Fassung ersetzt.

| Laufende Nr.<br>Pořadové číslo | Bezeichnung des<br>Grenzwasserlaufs |  | B              | L              | Grenzabschnitt<br>Hraniční úsek |
|--------------------------------|-------------------------------------|--|----------------|----------------|---------------------------------|
|                                | Název hraničního<br>vodního toku    |  |                |                |                                 |
| 243                            |                                     |  | 50 49 43.06421 | 14 44 28.95335 | I                               |
| 244                            |                                     |  | 50 49 42.72146 | 14 44 28.21463 | I                               |
| 245                            |                                     |  | 50 49 42.55183 | 14 44 27.47302 | I                               |
| 246                            |                                     |  | 50 49 42.46718 | 14 44 26.65528 | I                               |
| 247                            |                                     |  | 50 49 42.55588 | 14 44 25.66346 | I                               |
| 248                            |                                     |  | 50 49 42.69757 | 14 44 25.05996 | I                               |
| 249                            |                                     |  | 50 49 43.20340 | 14 44 23.88916 | I                               |
| 250                            |                                     |  | 50 49 43.89380 | 14 44 22.84757 | I                               |
| 251                            |                                     |  | 50 49 44.29509 | 14 44 21.98173 | I                               |
| 252                            |                                     |  | 50 49 44.37606 | 14 44 21.61419 | I                               |
| 253                            |                                     |  | 50 49 44.36410 | 14 44 21.31774 | I                               |
| 254                            |                                     |  | 50 49 44.33020 | 14 44 21.10168 | I                               |
| 255                            |                                     |  | 50 49 44.25095 | 14 44 20.53382 | I                               |
| 256                            |                                     |  | 50 49 44.13644 | 14 44 20.18266 | I                               |
| 257                            |                                     |  | 50 49 43.86211 | 14 44 19.81770 | I                               |
| 258                            |                                     |  | 50 49 42.86871 | 14 44 18.82360 | I                               |
| 259                            |                                     |  | 50 49 41.86493 | 14 44 18.39509 | I                               |
| 260                            |                                     |  | 50 49 41.53300 | 14 44 18.15617 | I                               |
| 261                            |                                     |  | 50 49 41.01959 | 14 44 17.51523 | I                               |
| 262                            |                                     |  | 50 49 40.15701 | 14 44 15.53749 | I                               |
| 263                            |                                     |  | 50 49 39.10349 | 14 44 14.24889 | I                               |
| 264                            |                                     |  | 50 49 38.38392 | 14 44 14.20183 | I                               |
| 265                            |                                     |  | 50 49 38.07297 | 14 44 13.75129 | I                               |
| 266                            |                                     |  | 50 49 37.90094 | 14 44 13.29112 | I                               |
| 267                            |                                     |  | 50 49 37.67365 | 14 44 11.59984 | I                               |
| 268                            |                                     |  | 50 49 36.98410 | 14 44 10.70938 | I                               |
| 269                            |                                     |  | 50 49 36.60653 | 14 44 10.09607 | I                               |
| 270                            |                                     |  | 50 49 35.63636 | 14 44 09.08766 | I                               |
| 271                            |                                     |  | 50 49 34.58119 | 14 44 07.33855 | I                               |
| 272                            |                                     |  | 50 49 33.21339 | 14 44 05.74063 | I                               |
| 273                            |                                     |  | 50 49 32.16776 | 14 44 04.41801 | I                               |
| 274                            |                                     |  | 50 49 31.34822 | 14 44 03.26402 | I                               |
| 275                            |                                     |  | 50 49 31.08387 | 14 44 01.28147 | I                               |
| 276                            |                                     |  | 50 49 31.14117 | 14 43 59.43090 | I                               |
| 277                            |                                     |  | 50 49 31.05373 | 14 43 57.60990 | I                               |
| 278                            |                                     |  | 50 49 30.81316 | 14 43 55.77427 | I                               |
| 279                            |                                     |  | 50 49 30.10735 | 14 43 53.85900 | I                               |
| 280                            |                                     |  | 50 49 29.65504 | 14 43 51.71432 | I                               |
| 281                            |                                     |  | 50 49 29.20863 | 14 43 50.07542 | I                               |
| 282                            |                                     |  | 50 49 29.12669 | 14 43 48.81342 | I                               |
| 283                            |                                     |  | 50 49 28.74337 | 14 43 46.22323 | I                               |
| 284                            |                                     |  | 50 49 28.49046 | 14 43 44.77688 | I                               |
| 285                            |                                     |  | 50 49 26.96526 | 14 43 41.76173 | I                               |
| 286                            |                                     |  | 50 49 26.02853 | 14 43 40.20300 | I                               |
| 287                            |                                     |  | 50 49 25.29731 | 14 43 39.56546 | I                               |
| 288                            |                                     |  | 50 49 24.33197 | 14 43 39.02980 | I                               |
| 289                            |                                     |  | 50 49 23.63347 | 14 43 38.60306 | I                               |
| 290                            |                                     |  | 50 49 22.28102 | 14 43 37.62444 | I                               |
| 291                            |                                     |  | 50 49 21.48271 | 14 43 36.56674 | I                               |
| 292                            |                                     |  | 50 49 21.19053 | 14 43 35.74297 | I                               |
| 293                            |                                     |  | 50 49 20.84320 | 14 43 34.80001 | I                               |

Vorabfassung – wird durch die lektorierte Fassung ersetzt.

| Laufende Nr.<br>Pořadové číslo | Bezeichnung des<br>Grenzwasserlaufs |  | B              | L              | Grenzabschnitt<br>Hraniční úsek |
|--------------------------------|-------------------------------------|--|----------------|----------------|---------------------------------|
|                                | Název hraničního<br>vodního toku    |  |                |                |                                 |
| 294                            |                                     |  | 50 49 20.77577 | 14 43 34.26707 | I                               |
| 295                            |                                     |  | 50 49 20.52681 | 14 43 33.43561 | I                               |
| 296                            |                                     |  | 50 49 20.32799 | 14 43 32.46163 | I                               |
| 297                            |                                     |  | 50 49 20.62994 | 14 43 31.27260 | I                               |
| 298                            |                                     |  | 50 49 21.02047 | 14 43 30.33281 | I                               |
| 299                            |                                     |  | 50 49 21.32451 | 14 43 28.82428 | I                               |
| 300                            |                                     |  | 50 49 21.29764 | 14 43 27.25262 | I                               |
| 301                            |                                     |  | 50 49 21.13093 | 14 43 24.99587 | I                               |
| 302                            |                                     |  | 50 49 20.65678 | 14 43 23.06494 | I                               |
| 303                            |                                     |  | 50 49 20.47149 | 14 43 22.59022 | I                               |
| 304                            |                                     |  | 50 49 20.41454 | 14 43 22.44020 | I                               |
| 305                            |                                     |  | 50 49 20.20816 | 14 43 21.90198 | I                               |
| 306                            |                                     |  | 50 49 19.42328 | 14 43 20.43821 | I                               |
| 307                            |                                     |  | 50 49 20.68003 | 14 43 20.79288 | I                               |
| 308                            |                                     |  | 50 49 21.88554 | 14 43 20.97095 | I                               |
| 309                            |                                     |  | 50 49 22.50212 | 14 43 19.80566 | I                               |
| 310                            |                                     |  | 50 49 22.67248 | 14 43 18.38137 | I                               |
| 311                            |                                     |  | 50 49 22.20732 | 14 43 15.55216 | I                               |
| 312                            |                                     |  | 50 49 22.69274 | 14 43 12.26343 | I                               |
| 313                            |                                     |  | 50 49 23.19716 | 14 43 08.83426 | I                               |
| 314                            |                                     |  | 50 49 23.44710 | 14 43 04.51387 | I                               |
| 315                            |                                     |  | 50 49 23.72751 | 14 43 02.31038 | I                               |
| 316                            |                                     |  | 50 49 24.75327 | 14 43 00.15184 | I                               |
| 317                            |                                     |  | 50 49 25.43498 | 14 42 59.92997 | I                               |
| 318                            |                                     |  | 50 49 27.13825 | 14 42 59.36563 | I                               |
| 319                            |                                     |  | 50 49 28.34227 | 14 42 58.85978 | I                               |
| 320                            |                                     |  | 50 49 28.98409 | 14 42 58.73328 | I                               |
| 321                            |                                     |  | 50 49 30.87233 | 14 42 58.35362 | I                               |
| 322                            |                                     |  | 50 49 31.49687 | 14 42 57.96896 | I                               |
| 323                            |                                     |  | 50 49 33.35046 | 14 42 57.95379 | I                               |
| 324                            |                                     |  | 50 49 35.82830 | 14 42 58.27735 | I                               |
| 325                            |                                     |  | 50 49 37.01293 | 14 42 58.02525 | I                               |
| 326                            |                                     |  | 50 49 38.41496 | 14 42 58.12417 | I                               |
| 327                            |                                     |  | 50 49 39.38570 | 14 42 58.87129 | I                               |
| 328                            |                                     |  | 50 49 40.98266 | 14 43 00.10384 | I                               |
| 329                            |                                     |  | 50 49 41.34781 | 14 43 00.37341 | I                               |
| 330                            |                                     |  | 50 49 42.58763 | 14 43 00.07563 | I                               |
| 331                            |                                     |  | 50 49 44.15377 | 14 42 59.68512 | I                               |
| 332                            |                                     |  | 50 49 46.46286 | 14 43 00.95633 | I                               |
| 333                            |                                     |  | 50 49 46.93868 | 14 43 01.18481 | I                               |
| 334                            |                                     |  | 50 49 47.51296 | 14 43 01.06107 | I                               |
| 335                            |                                     |  | 50 49 50.21992 | 14 43 02.68703 | I                               |
| 336                            |                                     |  | 50 49 50.69153 | 14 43 03.57567 | I                               |
| 337                            |                                     |  | 50 49 50.86126 | 14 43 04.40805 | I                               |
| 338                            |                                     |  | 50 49 52.84338 | 14 43 07.61308 | I                               |
| 339                            |                                     |  | 50 49 52.97957 | 14 43 07.77202 | I                               |
| 340                            |                                     |  | 50 49 53.20413 | 14 43 07.99532 | I                               |
| 341                            |                                     |  | 50 49 53.52725 | 14 43 08.30714 | I                               |
| 342                            |                                     |  | 50 49 54.51353 | 14 43 09.38853 | I                               |
| 343                            |                                     |  | 50 49 54.93138 | 14 43 09.85927 | I                               |
| 344                            |                                     |  | 50 49 55.35141 | 14 43 10.35583 | I                               |

Vorabfassung – wird durch die lektorierte Fassung ersetzt.

| Laufende Nr.<br>Pořadové číslo | Bezeichnung des<br>Grenzwasserlaufs |  | B              | L              | Grenzabschnitt<br>Hraniční úsek |
|--------------------------------|-------------------------------------|--|----------------|----------------|---------------------------------|
|                                | Název hraničního<br>vodního toku    |  |                |                |                                 |
| 345                            |                                     |  | 50 49 55.55741 | 14 43 10.66863 | I                               |
| 346                            |                                     |  | 50 49 55.69493 | 14 43 10.85873 | I                               |
| 347                            |                                     |  | 50 49 55.83424 | 14 43 11.22064 | I                               |
| 348                            |                                     |  | 50 49 55.97772 | 14 43 11.61260 | I                               |
| 349                            |                                     |  | 50 49 56.20654 | 14 43 12.25721 | I                               |
| 350                            |                                     |  | 50 49 56.27576 | 14 43 12.20240 | I                               |
| 351                            |                                     |  | 50 49 56.41672 | 14 43 12.08837 | I                               |
| 352                            |                                     |  | 50 49 57.47124 | 14 43 11.11334 | I                               |
| 353                            |                                     |  | 50 49 59.59046 | 14 43 08.95798 | I                               |
| 354                            |                                     |  | 50 50 00.50868 | 14 43 08.11832 | I                               |
| 355                            |                                     |  | 50 50 02.88958 | 14 43 07.08131 | I                               |
| 356                            |                                     |  | 50 50 04.34837 | 14 43 05.71100 | I                               |
| 357                            |                                     |  | 50 50 04.41353 | 14 43 04.94504 | I                               |
| 358                            |                                     |  | 50 50 04.58318 | 14 43 02.87936 | I                               |
| 359                            |                                     |  | 50 50 05.65762 | 14 43 01.74697 | I                               |
| 360                            |                                     |  | 50 50 05.99471 | 14 43 01.39113 | I                               |
| 361                            |                                     |  | 50 50 06.34766 | 14 43 00.76636 | I                               |
| 362                            |                                     |  | 50 50 07.21593 | 14 42 58.51504 | I                               |
| 363                            |                                     |  | 50 50 07.81257 | 14 42 56.09314 | I                               |
| 364                            |                                     |  | 50 50 09.14484 | 14 42 54.77438 | I                               |
| 365                            |                                     |  | 50 50 11.95648 | 14 42 54.20244 | I                               |
| 366                            |                                     |  | 50 50 14.21884 | 14 42 52.87960 | I                               |
| 367                            |                                     |  | 50 50 14.96497 | 14 42 51.39661 | I                               |
| 368                            |                                     |  | 50 50 15.78144 | 14 42 49.69659 | I                               |
| 369                            |                                     |  | 50 50 16.32971 | 14 42 47.57031 | I                               |
| 370                            |                                     |  | 50 50 16.69104 | 14 42 43.59611 | I                               |
| 371                            |                                     |  | 50 50 18.09899 | 14 42 39.48530 | I                               |
| 372                            |                                     |  | 50 50 19.83970 | 14 42 36.80629 | I                               |
| 373                            |                                     |  | 50 50 22.16971 | 14 42 34.09023 | I                               |
| 374                            |                                     |  | 50 50 23.97112 | 14 42 32.72564 | I                               |
| 375                            |                                     |  | 50 50 26.20974 | 14 42 31.87330 | I                               |
| 376                            |                                     |  | 50 50 26.80154 | 14 42 30.97352 | I                               |
| 377                            |                                     |  | 50 50 26.99465 | 14 42 29.83629 | I                               |
| 378                            |                                     |  | 50 50 26.80841 | 14 42 28.74553 | I                               |
| 379                            |                                     |  | 50 50 26.73005 | 14 42 28.26742 | I                               |
| 380                            |                                     |  | 50 50 26.54639 | 14 42 27.02956 | I                               |
| 381                            |                                     |  | 50 50 26.29694 | 14 42 25.36452 | I                               |
| 382                            |                                     |  | 50 50 26.30733 | 14 42 23.94261 | I                               |
| 383                            |                                     |  | 50 50 26.29289 | 14 42 23.39279 | I                               |
| 384                            |                                     |  | 50 50 26.22752 | 14 42 20.98643 | I                               |
| 385                            |                                     |  | 50 50 26.02407 | 14 42 18.28428 | I                               |
| 386                            |                                     |  | 50 50 25.74171 | 14 42 14.92413 | I                               |
| 387                            |                                     |  | 50 50 25.72424 | 14 42 14.30679 | I                               |
| 388                            |                                     |  | 50 50 25.69811 | 14 42 13.30196 | I                               |
| 389                            |                                     |  | 50 50 25.04774 | 14 42 11.14115 | I                               |
| 390                            |                                     |  | 50 50 24.69429 | 14 42 09.96700 | I                               |
| 391                            |                                     |  | 50 50 24.39757 | 14 42 06.14809 | I                               |
| 392                            |                                     |  | 50 50 24.32705 | 14 42 02.77039 | I                               |
| 393                            |                                     |  | 50 50 24.22266 | 14 42 01.53680 | I                               |
| 394                            |                                     |  | 50 50 24.08891 | 14 42 00.04221 | I                               |
| 395                            |                                     |  | 50 50 23.78338 | 14 41 58.34485 | I                               |

Vorabfassung – wird durch die lektorierte Fassung ersetzt.

| Laufende Nr.<br>Pořadové číslo | Bezeichnung des<br>Grenzwasserlaufs |  | B              | L              | Grenzabschnitt<br>Hraniční úsek |
|--------------------------------|-------------------------------------|--|----------------|----------------|---------------------------------|
|                                | Název hraničního<br>vodního toku    |  |                |                |                                 |
| 396                            |                                     |  | 50 50 21.27770 | 14 41 56.12840 | I                               |
| 397                            |                                     |  | 50 50 20.42858 | 14 41 54.71745 | I                               |
| 398                            |                                     |  | 50 50 20.41538 | 14 41 52.42728 | I                               |
| 399                            |                                     |  | 50 50 21.01994 | 14 41 48.73405 | I                               |
| 400                            |                                     |  | 50 50 21.79096 | 14 41 45.08041 | I                               |
| 401                            |                                     |  | 50 50 21.85155 | 14 41 41.25308 | I                               |
| 402                            |                                     |  | 50 50 21.18230 | 14 41 37.57848 | I                               |
| 403                            |                                     |  | 50 50 20.31721 | 14 41 34.05769 | I                               |
| 404                            |                                     |  | 50 50 19.15755 | 14 41 30.59589 | I                               |
| 405                            |                                     |  | 50 50 18.01758 | 14 41 27.21005 | I                               |
| 406                            |                                     |  | 50 50 16.80319 | 14 41 23.84236 | I                               |
| 407                            |                                     |  | 50 50 17.57527 | 14 41 20.80646 | I                               |
| 408                            |                                     |  | 50 50 17.73102 | 14 41 20.20003 | I                               |
| 409                            |                                     |  | 50 50 19.11514 | 14 41 17.26381 | I                               |
| 410                            |                                     |  | 50 50 19.82541 | 14 41 13.65159 | I                               |
| 411                            |                                     |  | 50 50 20.81343 | 14 41 10.40372 | I                               |
| 412                            |                                     |  | 50 50 22.53013 | 14 41 07.73507 | I                               |
| 413                            |                                     |  | 50 50 23.88999 | 14 41 06.73834 | I                               |
| 414                            |                                     |  | 50 50 24.74904 | 14 41 06.10726 | I                               |
| 415                            |                                     |  | 50 50 26.66219 | 14 41 04.35628 | I                               |
| 416                            |                                     |  | 50 50 27.48565 | 14 41 00.75094 | I                               |
| 417                            |                                     |  | 50 50 28.20775 | 14 40 57.14762 | I                               |
| 418                            |                                     |  | 50 50 28.52405 | 14 40 55.92521 | I                               |
| 419                            |                                     |  | 50 50 29.02164 | 14 40 53.97588 | I                               |
| 420                            |                                     |  | 50 50 30.29977 | 14 40 52.93084 | I                               |
| 421                            |                                     |  | 50 50 31.52062 | 14 40 51.92372 | I                               |
| 422                            |                                     |  | 50 50 31.97133 | 14 40 52.18772 | I                               |
| 423                            |                                     |  | 50 50 33.86861 | 14 40 51.04372 | I                               |
| 424                            |                                     |  | 50 50 34.43047 | 14 40 49.53475 | I                               |
| 425                            |                                     |  | 50 50 35.09173 | 14 40 47.75253 | I                               |
| 426                            |                                     |  | 50 50 35.59438 | 14 40 46.44672 | I                               |
| 427                            |                                     |  | 50 50 36.92912 | 14 40 43.16936 | I                               |
| 428                            |                                     |  | 50 50 37.47076 | 14 40 41.51494 | I                               |
| 429                            |                                     |  | 50 50 37.90954 | 14 40 40.63682 | I                               |
| 430                            |                                     |  | 50 50 38.36635 | 14 40 38.69103 | I                               |
| 431                            |                                     |  | 50 50 38.64855 | 14 40 38.00075 | I                               |
| 432                            |                                     |  | 50 50 39.34773 | 14 40 36.25221 | I                               |
| 433                            |                                     |  | 50 50 39.63513 | 14 40 35.03739 | I                               |
| 434                            |                                     |  | 50 50 39.70352 | 14 40 34.75034 | I                               |
| 435                            |                                     |  | 50 50 39.67703 | 14 40 33.97909 | I                               |
| 436                            |                                     |  | 50 50 40.04201 | 14 40 32.69728 | I                               |
| 437                            |                                     |  | 50 50 40.55926 | 14 40 31.42465 | I                               |
| 438                            |                                     |  | 50 50 40.83099 | 14 40 30.76056 | I                               |
| 439                            |                                     |  | 50 50 41.04365 | 14 40 30.22453 | I                               |
| 440                            |                                     |  | 50 50 42.38429 | 14 40 27.00209 | I                               |
| 441                            |                                     |  | 50 50 43.00788 | 14 40 25.66103 | I                               |
| 442                            |                                     |  | 50 50 43.88308 | 14 40 23.77981 | I                               |
| 443                            |                                     |  | 50 50 44.18353 | 14 40 23.31177 | I                               |
| 444                            |                                     |  | 50 50 44.91744 | 14 40 22.15261 | I                               |
| 445                            |                                     |  | 50 50 45.11920 | 14 40 21.84392 | I                               |
| 446                            |                                     |  | 50 50 46.57029 | 14 40 19.53238 | I                               |

Vorabfassung – wird durch die lektorierte Fassung ersetzt.

| Laufende Nr.<br>Pořadové číslo | Bezeichnung des<br>Grenzwasserlaufs |  | B              | L              | Grenzabschnitt<br>Hraniční úsek |
|--------------------------------|-------------------------------------|--|----------------|----------------|---------------------------------|
|                                | Název hraničního<br>vodního toku    |  |                |                |                                 |
| 447                            |                                     |  | 50 50 48.02992 | 14 40 16.16052 | I                               |
| 448                            |                                     |  | 50 50 48.66720 | 14 40 14.44024 | I                               |
| 449                            |                                     |  | 50 50 49.31923 | 14 40 12.35680 | I                               |
| 450                            |                                     |  | 50 50 49.51464 | 14 40 09.09469 | I                               |
| 451                            |                                     |  | 50 50 49.90529 | 14 40 07.87844 | I                               |
| 452                            |                                     |  | 50 50 50.86184 | 14 40 06.71899 | I                               |
| 453                            |                                     |  | 50 50 52.13123 | 14 40 04.55901 | I                               |
| 454                            |                                     |  | 50 50 53.36516 | 14 40 01.65382 | I                               |
| 455                            |                                     |  | 50 50 54.21766 | 14 40 00.38419 | I                               |
| 456                            |                                     |  | 50 50 54.44202 | 14 40 00.02415 | I                               |
| 457                            |                                     |  | 50 50 54.88960 | 14 39 59.14616 | I                               |
| 458                            |                                     |  | 50 50 55.26709 | 14 39 57.99419 | I                               |
| 459                            |                                     |  | 50 50 55.48364 | 14 39 57.14144 | I                               |
| 460                            |                                     |  | 50 50 55.82003 | 14 39 56.12963 | I                               |
| 461                            |                                     |  | 50 50 56.29677 | 14 39 55.25975 | I                               |
| 462                            |                                     |  | 50 50 56.73252 | 14 39 54.69518 | I                               |
| 463                            |                                     |  | 50 50 57.06905 | 14 39 54.04111 | I                               |
| 464                            |                                     |  | 50 50 57.75160 | 14 39 51.34376 | I                               |
| 465                            |                                     |  | 50 50 58.23959 | 14 39 46.72750 | I                               |
| 466                            |                                     |  | 50 50 59.19286 | 14 39 43.13321 | I                               |
| 467                            |                                     |  | 50 50 59.58236 | 14 39 41.34033 | I                               |
| 468                            |                                     |  | 50 51 00.57307 | 14 39 36.93750 | I                               |
| 469                            |                                     |  | 50 50 59.79901 | 14 39 34.06363 | I                               |
| 470                            |                                     |  | 50 50 59.32571 | 14 39 31.78126 | I                               |
| 471                            |                                     |  | 50 50 58.41302 | 14 39 29.44291 | I                               |
| 472                            |                                     |  | 50 50 57.61403 | 14 39 26.40650 | I, II                           |
| 473                            |                                     |  | 50 50 57.27953 | 14 39 25.14264 | II                              |
| 474                            |                                     |  | 50 50 56.89264 | 14 39 22.62779 | II                              |
| 475                            |                                     |  | 50 50 56.23843 | 14 39 18.10630 | II                              |
| 476                            |                                     |  | 50 50 55.51841 | 14 39 13.84105 | II                              |
| 477                            |                                     |  | 50 50 55.35593 | 14 39 11.40728 | II                              |
| 478                            |                                     |  | 50 50 55.06007 | 14 39 08.74270 | II                              |
| 479                            |                                     |  | 50 50 54.74491 | 14 39 05.66724 | II                              |
| 480                            |                                     |  | 50 50 54.85178 | 14 39 03.10633 | II                              |
| 481                            |                                     |  | 50 50 55.12785 | 14 38 59.59576 | II                              |
| 482                            |                                     |  | 50 50 55.15017 | 14 38 57.86033 | II                              |
| 483                            |                                     |  | 50 50 55.16081 | 14 38 57.06735 | II                              |
| 484                            |                                     |  | 50 50 55.21540 | 14 38 54.13767 | II                              |
| 485                            |                                     |  | 50 50 55.46436 | 14 38 52.06001 | II                              |
| 486                            |                                     |  | 50 50 55.75797 | 14 38 50.81933 | II                              |
| 487                            |                                     |  | 50 50 56.00102 | 14 38 50.06399 | II                              |
| 488                            |                                     |  | 50 50 56.44815 | 14 38 48.64462 | II                              |
| 489                            |                                     |  | 50 50 56.71538 | 14 38 48.01679 | II                              |
| 490                            |                                     |  | 50 50 57.11306 | 14 38 47.11389 | II                              |
| 491                            |                                     |  | 50 50 57.32016 | 14 38 46.62669 | II                              |
| 492                            |                                     |  | 50 50 58.77378 | 14 38 44.11325 | II                              |
| 493                            |                                     |  | 50 50 59.18734 | 14 38 43.55758 | II                              |
| 494                            |                                     |  | 50 50 59.67771 | 14 38 42.90837 | II                              |
| 495                            |                                     |  | 50 51 00.45433 | 14 38 41.61381 | II                              |
| 496                            |                                     |  | 50 51 01.60946 | 14 38 40.23442 | II                              |
| 497                            |                                     |  | 50 51 02.85602 | 14 38 38.94864 | II                              |

Vorabfassung – wird durch die lektorierte Fassung ersetzt.



| Laufende Nr.<br>Pořadové číslo | Bezeichnung des<br>Grenzwasserlaufs |  | B              | L              | Grenzabschnitt<br>Hraniční úsek |
|--------------------------------|-------------------------------------|--|----------------|----------------|---------------------------------|
|                                | Název hraničního<br>vodního toku    |  |                |                |                                 |
| 498                            |                                     |  | 50 51 04.70703 | 14 38 37.34464 | II                              |
| 499                            |                                     |  | 50 51 06.24270 | 14 38 34.81545 | II                              |
| 500                            |                                     |  | 50 51 06.36146 | 14 38 31.35408 | II                              |
| 501                            |                                     |  | 50 51 06.13661 | 14 38 28.96475 | II                              |
| 502                            |                                     |  | 50 51 05.83527 | 14 38 26.10385 | II                              |
| 503                            |                                     |  | 50 51 05.89108 | 14 38 23.19205 | II                              |
| 504                            |                                     |  | 50 51 06.38266 | 14 38 21.79975 | II                              |
| 505                            |                                     |  | 50 51 06.93869 | 14 38 20.22525 | II                              |
| 506                            |                                     |  | 50 51 08.86837 | 14 38 18.38940 | II                              |
| 507                            |                                     |  | 50 51 10.32956 | 14 38 15.66121 | II                              |
| 508                            |                                     |  | 50 51 11.03642 | 14 38 14.33198 | II                              |
| 509                            |                                     |  | 50 51 12.27394 | 14 38 11.82203 | II                              |
| 510                            |                                     |  | 50 51 13.34314 | 14 38 09.31565 | II                              |
| 511                            |                                     |  | 50 51 14.32201 | 14 38 06.80621 | II                              |
| 512                            |                                     |  | 50 51 15.93422 | 14 38 04.55610 | II                              |
| 513                            |                                     |  | 50 51 17.03398 | 14 38 01.95386 | II                              |
| 514                            |                                     |  | 50 51 18.13115 | 14 37 59.29943 | II                              |
| 515                            |                                     |  | 50 51 18.69364 | 14 37 55.79090 | II                              |
| 516                            |                                     |  | 50 51 19.24950 | 14 37 53.57353 | II                              |
| 517                            |                                     |  | 50 51 19.50361 | 14 37 52.90204 | II                              |
| 518                            |                                     |  | 50 51 20.54515 | 14 37 49.98075 | II                              |
| 519                            |                                     |  | 50 51 21.74335 | 14 37 45.87434 | II                              |
| 520                            |                                     |  | 50 51 21.91458 | 14 37 45.15179 | II                              |
| 521                            |                                     |  | 50 51 22.76199 | 14 37 41.54433 | II                              |
| 522                            |                                     |  | 50 51 23.10776 | 14 37 40.74304 | II                              |
| 523                            |                                     |  | 50 51 23.94587 | 14 37 37.75373 | II                              |
| 524                            |                                     |  | 50 51 24.27212 | 14 37 34.95719 | II                              |
| 525                            |                                     |  | 50 51 24.44618 | 14 37 32.42003 | II                              |
| 526                            |                                     |  | 50 51 24.93466 | 14 37 29.20945 | II                              |
| 527                            |                                     |  | 50 51 25.33701 | 14 37 27.11200 | II                              |
| 528                            |                                     |  | 50 51 25.99885 | 14 37 24.38016 | II                              |
| 529                            |                                     |  | 50 51 26.66849 | 14 37 21.78397 | II                              |
| 530                            |                                     |  | 50 51 27.30273 | 14 37 18.57973 | II                              |
| 531                            |                                     |  | 50 51 27.43287 | 14 37 16.25181 | II                              |
| 532                            |                                     |  | 50 51 27.77233 | 14 37 12.49766 | II                              |
| 533                            |                                     |  | 50 51 27.93085 | 14 37 08.10110 | II                              |
| 534                            |                                     |  | 50 51 28.62584 | 14 37 08.52122 | II                              |
| 535                            |                                     |  | 50 51 30.03390 | 14 37 09.26509 | II                              |
| 536                            |                                     |  | 50 51 30.97882 | 14 37 09.80889 | II                              |
| 537                            |                                     |  | 50 51 31.82546 | 14 37 10.64856 | II                              |
| 538                            |                                     |  | 50 51 32.49116 | 14 37 11.09832 | II                              |
| 539                            |                                     |  | 50 51 34.29710 | 14 37 12.19778 | II                              |
| 540                            |                                     |  | 50 51 35.92342 | 14 37 12.21862 | II                              |
| 541                            |                                     |  | 50 51 36.70695 | 14 37 12.30769 | II                              |
| 542                            |                                     |  | 50 51 37.16346 | 14 37 12.31263 | II                              |
| 543                            |                                     |  | 50 51 38.15355 | 14 37 11.89284 | II                              |
| 544                            |                                     |  | 50 51 38.96751 | 14 37 11.48519 | II                              |
| 545                            |                                     |  | 50 51 39.47572 | 14 37 11.19335 | II                              |
| 546                            |                                     |  | 50 51 40.81812 | 14 37 10.88706 | II                              |
| 547                            |                                     |  | 50 51 41.60130 | 14 37 10.75424 | II                              |
| 548                            |                                     |  | 50 51 42.89594 | 14 37 10.37423 | II                              |

Vorabfassung – wird durch die lektorierte Fassung ersetzt.

| Laufende Nr.<br>Pořadové číslo | Bezeichnung des<br>Grenzwasserlaufs |  | B              | L              | Grenzabschnitt<br>Hraniční úsek |
|--------------------------------|-------------------------------------|--|----------------|----------------|---------------------------------|
|                                | Název hraničního<br>vodního toku    |  |                |                |                                 |
| 549                            |                                     |  | 50 51 44.12761 | 14 37 09.93673 | II                              |
| 550                            |                                     |  | 50 51 45.07287 | 14 37 09.81689 | II                              |
| 551                            |                                     |  | 50 51 45.97628 | 14 37 09.21515 | II                              |
| 552                            |                                     |  | 50 51 47.17981 | 14 37 08.65475 | II                              |
| 553                            |                                     |  | 50 51 48.46100 | 14 37 08.35249 | II                              |
| 554                            |                                     |  | 50 51 48.91198 | 14 37 08.10243 | II                              |
| 555                            |                                     |  | 50 51 49.51730 | 14 37 08.01746 | II                              |
| 556                            |                                     |  | 50 51 50.56342 | 14 37 08.00330 | II                              |
| 557                            |                                     |  | 50 51 51.77334 | 14 37 08.11361 | II                              |
| 558                            |                                     |  | 50 51 52.38705 | 14 37 08.32791 | II                              |
| 559                            |                                     |  | 50 51 52.79556 | 14 37 08.58981 | II                              |
| 560                            |                                     |  | 50 51 53.97989 | 14 37 09.12836 | II                              |
| 561                            |                                     |  | 50 51 54.74000 | 14 37 10.06154 | II                              |
| 562                            |                                     |  | 50 51 55.54942 | 14 37 11.24385 | II                              |
| 563                            |                                     |  | 50 51 56.43323 | 14 37 12.54561 | II                              |
| 564                            |                                     |  | 50 51 57.55043 | 14 37 14.45362 | II                              |
| 565                            |                                     |  | 50 51 58.04499 | 14 37 15.47664 | II                              |
| 566                            |                                     |  | 50 51 58.53552 | 14 37 16.60357 | II                              |
| 567                            |                                     |  | 50 51 58.97119 | 14 37 17.45272 | II                              |
| 568                            |                                     |  | 50 51 59.42269 | 14 37 18.12302 | II                              |
| 569                            |                                     |  | 50 51 59.63304 | 14 37 18.74765 | II                              |
| 570                            |                                     |  | 50 52 00.03224 | 14 37 19.30522 | II                              |
| 571                            |                                     |  | 50 52 00.63794 | 14 37 20.32563 | II                              |
| 572                            |                                     |  | 50 52 01.30628 | 14 37 21.06255 | II                              |
| 573                            |                                     |  | 50 52 01.92054 | 14 37 21.99495 | II                              |
| 574                            |                                     |  | 50 52 02.64047 | 14 37 23.15082 | II                              |
| 575                            |                                     |  | 50 52 02.95541 | 14 37 23.56043 | II                              |
| 576                            |                                     |  | 50 52 03.56994 | 14 37 24.39515 | II                              |
| 577                            |                                     |  | 50 52 04.39266 | 14 37 25.34659 | II                              |
| 578                            |                                     |  | 50 52 04.81562 | 14 37 25.63120 | II                              |
| 579                            |                                     |  | 50 52 05.92669 | 14 37 26.68834 | II                              |
| 580                            |                                     |  | 50 52 06.31858 | 14 37 26.95603 | II                              |
| 581                            |                                     |  | 50 52 06.84111 | 14 37 27.24307 | II                              |
| 582                            |                                     |  | 50 52 07.29884 | 14 37 27.39061 | II                              |
| 583                            |                                     |  | 50 52 08.81748 | 14 37 27.81766 | II                              |
| 584                            |                                     |  | 50 52 09.44110 | 14 37 27.80659 | II                              |
| 585                            |                                     |  | 50 52 10.37859 | 14 37 28.25229 | II                              |
| 586                            |                                     |  | 50 52 10.93526 | 14 37 28.33329 | II                              |
| 587                            |                                     |  | 50 52 12.01859 | 14 37 28.39033 | II                              |
| 588                            |                                     |  | 50 52 12.79936 | 14 37 28.34120 | II                              |
| 589                            |                                     |  | 50 52 13.73211 | 14 37 28.43081 | II                              |
| 590                            |                                     |  | 50 52 14.26143 | 14 37 28.53719 | II                              |
| 591                            |                                     |  | 50 52 14.61648 | 14 37 28.61102 | II                              |
| 592                            |                                     |  | 50 52 15.28836 | 14 37 28.49492 | II                              |
| 593                            |                                     |  | 50 52 15.86373 | 14 37 28.68793 | II                              |
| 594                            |                                     |  | 50 52 16.26629 | 14 37 28.80350 | II                              |
| 595                            |                                     |  | 50 52 16.48981 | 14 37 28.92009 | II                              |
| 596                            |                                     |  | 50 52 16.71357 | 14 37 29.04706 | II                              |
| 597                            |                                     |  | 50 52 17.27702 | 14 37 29.41657 | II                              |
| 598                            |                                     |  | 50 52 17.75166 | 14 37 29.63955 | II                              |
| 599                            |                                     |  | 50 52 18.75767 | 14 37 30.43017 | II                              |

Vorabfassung – wird durch die lektorierte Fassung ersetzt.

| Laufende Nr.<br>Pořadové číslo | Bezeichnung des<br>Grenzwasserlaufs |  | B              | L              | Grenzabschnitt<br>Hraniční úsek |
|--------------------------------|-------------------------------------|--|----------------|----------------|---------------------------------|
|                                | Název hraničního<br>vodního toku    |  |                |                |                                 |
| 600                            |                                     |  | 50 52 19.48187 | 14 37 30.65961 | II                              |
| 601                            |                                     |  | 50 52 20.48443 | 14 37 31.00355 | II                              |
| 602                            |                                     |  | 50 52 21.20666 | 14 37 31.17622 | II                              |
| 603                            |                                     |  | 50 52 22.46241 | 14 37 32.56139 | II                              |
| 604                            |                                     |  | 50 52 23.43008 | 14 37 33.10475 | II                              |
| 605                            |                                     |  | 50 52 24.09956 | 14 37 33.33274 | II                              |
| 606                            |                                     |  | 50 52 25.07846 | 14 37 33.61945 | II                              |
| 607                            |                                     |  | 50 52 25.61101 | 14 37 33.84074 | II                              |
| 608                            |                                     |  | 50 52 25.87532 | 14 37 34.06880 | II                              |
| 609                            |                                     |  | 50 52 26.51840 | 14 37 34.57196 | II                              |
| 610                            |                                     |  | 50 52 27.06674 | 14 37 34.95167 | II                              |
| 611                            |                                     |  | 50 52 28.06489 | 14 37 35.39753 | II                              |
| 612                            |                                     |  | 50 52 28.88610 | 14 37 35.90477 | II                              |
| 613                            |                                     |  | 50 52 29.64853 | 14 37 36.70795 | II                              |
| 614                            |                                     |  | 50 52 30.72148 | 14 37 37.24834 | II                              |
| 615                            |                                     |  | 50 52 31.17752 | 14 37 37.39914 | II                              |
| 616                            |                                     |  | 50 52 31.93474 | 14 37 37.64640 | II                              |
| 617                            |                                     |  | 50 52 33.13675 | 14 37 38.37674 | II                              |
| 618                            |                                     |  | 50 52 33.84652 | 14 37 38.62627 | II                              |
| 619                            |                                     |  | 50 52 35.11529 | 14 37 39.10016 | II                              |
| 620                            |                                     |  | 50 52 35.80079 | 14 37 39.59473 | II                              |
| 621                            |                                     |  | 50 52 38.51695 | 14 37 41.58667 | II                              |
| 622                            |                                     |  | 50 52 39.76486 | 14 37 42.58358 | II                              |
| 623                            |                                     |  | 50 52 40.95490 | 14 37 43.07434 | II                              |
| 624                            |                                     |  | 50 52 43.49881 | 14 37 43.69752 | II                              |
| 625                            |                                     |  | 50 52 46.28324 | 14 37 44.38144 | II                              |
| 626                            |                                     |  | 50 52 48.55928 | 14 37 45.43355 | II                              |
| 627                            |                                     |  | 50 52 51.02700 | 14 37 47.40586 | II                              |
| 628                            |                                     |  | 50 52 51.31685 | 14 37 47.62688 | II                              |
| 629                            |                                     |  | 50 52 52.32811 | 14 37 48.48410 | II                              |
| 630                            |                                     |  | 50 52 53.03947 | 14 37 49.17957 | II                              |
| 631                            |                                     |  | 50 52 53.71635 | 14 37 49.99483 | II                              |
| 632                            |                                     |  | 50 52 54.38301 | 14 37 49.71028 | II                              |
| 633                            |                                     |  | 50 52 55.67493 | 14 37 51.14256 | II                              |
| 634                            |                                     |  | 50 52 56.30066 | 14 37 51.96178 | II                              |
| 635                            |                                     |  | 50 52 56.84149 | 14 37 52.77704 | II                              |
| 636                            |                                     |  | 50 52 57.17167 | 14 37 53.24389 | II                              |
| 637                            |                                     |  | 50 52 57.92393 | 14 37 54.29627 | II                              |
| 638                            |                                     |  | 50 52 58.50693 | 14 37 55.17472 | II                              |
| 639                            |                                     |  | 50 52 59.32276 | 14 37 56.71343 | II                              |
| 640                            |                                     |  | 50 52 59.89325 | 14 37 57.63446 | II                              |
| 641                            |                                     |  | 50 53 00.22957 | 14 37 57.29451 | II                              |
| 642                            |                                     |  | 50 53 00.58402 | 14 37 56.94627 | II                              |
| 643                            |                                     |  | 50 53 00.87451 | 14 37 56.79658 | II                              |
| 644                            |                                     |  | 50 53 01.67088 | 14 37 56.84363 | II                              |
| 645                            |                                     |  | 50 53 01.80781 | 14 37 56.84726 | II                              |
| 646                            |                                     |  | 50 53 02.47540 | 14 37 56.91657 | II                              |
| 647                            |                                     |  | 50 53 03.59330 | 14 37 56.87468 | II                              |
| 648                            |                                     |  | 50 53 04.18449 | 14 37 56.96881 | II                              |
| 649                            |                                     |  | 50 53 04.76254 | 14 37 57.24465 | II                              |
| 650                            |                                     |  | 50 53 05.58098 | 14 37 57.79641 | II                              |

Vorabfassung – wird durch die lektorierte Fassung ersetzt.

| Laufende Nr.<br>Pořadové číslo | Bezeichnung des<br>Grenzwasserlaufs |  | B              | L              | Grenzabschnitt<br>Hraniční úsek |
|--------------------------------|-------------------------------------|--|----------------|----------------|---------------------------------|
|                                | Název hraničního<br>vodního toku    |  |                |                |                                 |
| 651                            |                                     |  | 50 53 06.83522 | 14 37 58.51463 | II                              |
| 652                            |                                     |  | 50 52 54.38301 | 14 37 49.71028 | II                              |
| 653                            |                                     |  | 50 52 55.67493 | 14 37 51.14256 | II                              |
| 654                            |                                     |  | 50 52 56.30066 | 14 37 51.96178 | II                              |
| 655                            |                                     |  | 50 52 56.84149 | 14 37 52.77704 | II                              |
| 656                            |                                     |  | 50 52 57.17167 | 14 37 53.24389 | II                              |
| 657                            |                                     |  | 50 52 57.92393 | 14 37 54.29627 | II                              |
| 658                            |                                     |  | 50 52 58.50693 | 14 37 55.17472 | II                              |
| 659                            |                                     |  | 50 52 59.32276 | 14 37 56.71343 | II                              |
| 660                            |                                     |  | 50 52 59.89325 | 14 37 57.63446 | II                              |
| 661                            |                                     |  | 50 53 00.22957 | 14 37 57.29451 | II                              |
| 662                            |                                     |  | 50 53 00.58402 | 14 37 56.94627 | II                              |
| 663                            |                                     |  | 50 53 00.87451 | 14 37 56.79658 | II                              |
| 664                            |                                     |  | 50 53 01.67088 | 14 37 56.84363 | II                              |
| 665                            |                                     |  | 50 53 01.80781 | 14 37 56.84726 | II                              |
| 666                            |                                     |  | 50 53 02.47540 | 14 37 56.91657 | II                              |
| 667                            |                                     |  | 50 53 03.59330 | 14 37 56.87468 | II                              |
| 668                            |                                     |  | 50 53 04.18449 | 14 37 56.96881 | II                              |
| 669                            |                                     |  | 50 53 04.76254 | 14 37 57.24465 | II                              |
| 670                            |                                     |  | 50 53 05.58098 | 14 37 57.79641 | II                              |
| 671                            |                                     |  | 50 53 06.83522 | 14 37 58.51463 | II                              |
| 672                            |                                     |  | 50 53 29.82601 | 14 38 05.61554 | II                              |
| 673                            |                                     |  | 50 53 31.25353 | 14 38 05.67491 | II                              |
| 674                            |                                     |  | 50 53 32.68963 | 14 38 05.66741 | II                              |
| 675                            |                                     |  | 50 53 34.62165 | 14 38 05.74711 | II                              |
| 676                            |                                     |  | 50 53 35.52279 | 14 38 05.81405 | II                              |
| 677                            |                                     |  | 50 53 37.15481 | 14 38 06.02365 | II                              |
| 678                            |                                     |  | 50 53 38.31490 | 14 38 06.25995 | II                              |
| 679                            |                                     |  | 50 53 39.68791 | 14 38 06.68221 | II                              |
| 680                            |                                     |  | 50 53 42.07189 | 14 38 07.52766 | II                              |
| 681                            |                                     |  | 50 53 42.30950 | 14 38 07.63935 | II                              |
| 682                            |                                     |  | 50 53 43.00377 | 14 38 07.96608 | II                              |
| 683                            |                                     |  | 50 53 43.82964 | 14 38 08.37090 | II                              |
| 684                            |                                     |  | 50 53 44.56090 | 14 38 08.69506 | II                              |
| 685                            |                                     |  | 50 53 45.25321 | 14 38 09.01462 | II                              |
| 686                            |                                     |  | 50 53 46.01132 | 14 38 09.21083 | II                              |
| 687                            |                                     |  | 50 53 46.70742 | 14 38 09.38420 | II                              |
| 688                            |                                     |  | 50 53 48.15103 | 14 38 09.80959 | II                              |
| 689                            |                                     |  | 50 53 49.27592 | 14 38 10.21327 | II                              |
| 690                            |                                     |  | 50 53 49.95530 | 14 38 10.53422 | II                              |
| 691                            |                                     |  | 50 53 50.92564 | 14 38 11.16761 | II                              |
| 692                            |                                     |  | 50 53 52.21672 | 14 38 12.02567 | II                              |
| 693                            |                                     |  | 50 53 53.10330 | 14 38 12.69550 | II                              |
| 694                            |                                     |  | 50 53 53.96603 | 14 38 13.68377 | II                              |
| 695                            |                                     |  | 50 53 54.52839 | 14 38 14.12150 | II                              |
| 696                            |                                     |  | 50 53 55.77296 | 14 38 15.49789 | II                              |
| 697                            |                                     |  | 50 53 56.97548 | 14 38 16.94191 | II                              |
| 698                            |                                     |  | 50 53 58.15526 | 14 38 18.30501 | II                              |
| 699                            |                                     |  | 50 53 59.07446 | 14 38 19.47142 | II                              |
| 700                            |                                     |  | 50 53 59.93661 | 14 38 22.25689 | II                              |
| 701                            |                                     |  | 50 54 00.88099 | 14 38 23.47490 | II                              |

Vorabfassung – wird durch die lektorierte Fassung ersetzt.

| Laufende Nr.<br>Pořadové číslo | Bezeichnung des<br>Grenzwasserlaufs |  | B              | L              | Grenzabschnitt<br>Hraniční úsek |
|--------------------------------|-------------------------------------|--|----------------|----------------|---------------------------------|
|                                | Název hraničního<br>vodního toku    |  |                |                |                                 |
| 702                            |                                     |  | 50 54 01.45425 | 14 38 24.48955 | II                              |
| 703                            |                                     |  | 50 54 01.97258 | 14 38 25.59644 | II                              |
| 704                            |                                     |  | 50 54 02.84898 | 14 38 27.07554 | II                              |
| 705                            |                                     |  | 50 54 03.72520 | 14 38 28.96063 | II                              |
| 706                            |                                     |  | 50 54 04.59297 | 14 38 30.50854 | II                              |
| 707                            |                                     |  | 50 54 05.46603 | 14 38 32.29946 | II                              |
| 708                            |                                     |  | 50 54 06.01023 | 14 38 33.33394 | II                              |
| 709                            |                                     |  | 50 54 06.37843 | 14 38 34.06818 | II                              |
| 710                            |                                     |  | 50 54 07.14133 | 14 38 35.88563 | II                              |
| 711                            |                                     |  | 50 54 07.96813 | 14 38 37.67756 | II                              |
| 712                            |                                     |  | 50 54 08.85734 | 14 38 39.44205 | II                              |
| 713                            |                                     |  | 50 54 09.32583 | 14 38 40.34832 | II                              |
| 714                            |                                     |  | 50 54 09.74943 | 14 38 41.17372 | II                              |
| 715                            |                                     |  | 50 54 10.71980 | 14 38 42.81776 | II                              |
| 716                            |                                     |  | 50 54 11.68958 | 14 38 44.54548 | II                              |
| 717                            |                                     |  | 50 54 12.57771 | 14 38 46.26126 | II                              |
| 718                            |                                     |  | 50 54 13.49961 | 14 38 48.00514 | II                              |
| 719                            |                                     |  | 50 54 14.40540 | 14 38 49.83203 | II                              |
| 720                            |                                     |  | 50 54 14.88911 | 14 38 51.23408 | II                              |
| 721                            |                                     |  | 50 54 15.17860 | 14 38 52.24276 | II                              |
| 722                            |                                     |  | 50 54 15.44501 | 14 38 53.25495 | II                              |
| 723                            |                                     |  | 50 54 15.93117 | 14 38 55.43734 | II                              |
| 724                            |                                     |  | 50 54 16.29211 | 14 38 57.54789 | II                              |
| 725                            |                                     |  | 50 54 16.90997 | 14 39 00.46135 | II                              |
| 726                            |                                     |  | 50 54 17.02816 | 14 39 01.02142 | II                              |
| 727                            |                                     |  | 50 54 17.42351 | 14 39 02.60288 | II                              |
| 728                            |                                     |  | 50 54 17.82105 | 14 39 04.29660 | II                              |
| 729                            |                                     |  | 50 54 18.18043 | 14 39 06.06149 | II                              |
| 730                            |                                     |  | 50 54 18.32145 | 14 39 06.66599 | II                              |
| 731                            |                                     |  | 50 54 18.43411 | 14 39 07.14948 | II                              |
| 732                            |                                     |  | 50 54 18.53364 | 14 39 07.81857 | II                              |
| 733                            |                                     |  | 50 54 19.01738 | 14 39 09.18598 | II                              |
| 734                            |                                     |  | 50 54 19.36408 | 14 39 10.09155 | II                              |
| 735                            |                                     |  | 50 54 19.51713 | 14 39 10.20474 | II                              |
| 736                            |                                     |  | 50 54 20.41556 | 14 39 10.26920 | II                              |
| 737                            |                                     |  | 50 54 21.81494 | 14 39 10.16510 | II                              |
| 738                            |                                     |  | 50 54 22.54077 | 14 39 09.93412 | II                              |
| 739                            |                                     |  | 50 54 23.32285 | 14 39 09.71140 | II                              |
| 740                            |                                     |  | 50 54 24.04083 | 14 39 09.43513 | II                              |
| 741                            |                                     |  | 50 54 24.35390 | 14 39 09.27553 | II                              |
| 742                            |                                     |  | 50 54 25.16204 | 14 39 08.88069 | II                              |
| 743                            |                                     |  | 50 54 26.32926 | 14 39 08.34017 | II                              |
| 744                            |                                     |  | 50 54 26.55026 | 14 39 08.26355 | II                              |
| 745                            |                                     |  | 50 54 27.83576 | 14 39 08.06056 | II                              |
| 746                            |                                     |  | 50 54 28.24959 | 14 39 07.99393 | II                              |
| 747                            |                                     |  | 50 54 29.31528 | 14 39 08.02532 | II                              |
| 748                            |                                     |  | 50 54 30.15012 | 14 39 08.14027 | II                              |
| 749                            |                                     |  | 50 54 31.81194 | 14 39 08.42741 | II                              |
| 750                            |                                     |  | 50 54 32.50049 | 14 39 08.50539 | II                              |
| 751                            |                                     |  | 50 54 33.82327 | 14 39 08.14088 | II                              |
| 752                            |                                     |  | 50 54 36.31173 | 14 39 07.52408 | II                              |

Vorabfassung – wird durch die lektorierte Fassung ersetzt.

| Laufende Nr.<br>Pořadové číslo | Bezeichnung des<br>Grenzwasserlaufs |  | B              | L              | Grenzabschnitt<br>Hraniční úsek |
|--------------------------------|-------------------------------------|--|----------------|----------------|---------------------------------|
|                                | Název hraničního<br>vodního toku    |  |                |                |                                 |
| 753                            |                                     |  | 50 54 37.89623 | 14 39 07.22310 | II                              |
| 754                            |                                     |  | 50 54 39.36249 | 14 39 06.79990 | II                              |
| 755                            |                                     |  | 50 54 40.86658 | 14 39 06.44519 | II                              |
| 756                            |                                     |  | 50 54 42.12884 | 14 39 06.07129 | II                              |
| 757                            |                                     |  | 50 54 43.79425 | 14 39 05.82173 | II                              |
| 758                            |                                     |  | 50 54 45.14608 | 14 39 05.85067 | II                              |
| 759                            |                                     |  | 50 54 46.83912 | 14 39 05.81601 | II                              |
| 760                            |                                     |  | 50 54 48.42573 | 14 39 06.13312 | II                              |
| 761                            |                                     |  | 50 54 49.73498 | 14 39 06.39495 | II                              |
| 762                            |                                     |  | 50 54 51.21339 | 14 39 06.53685 | II                              |
| 763                            |                                     |  | 50 54 52.60275 | 14 39 06.66446 | II                              |
| 764                            |                                     |  | 50 54 54.02588 | 14 39 06.76228 | II                              |
| 765                            |                                     |  | 50 54 55.58319 | 14 39 06.84119 | II                              |
| 766                            |                                     |  | 50 54 57.04975 | 14 39 06.80462 | II                              |
| 767                            |                                     |  | 50 54 57.74986 | 14 39 06.84796 | II                              |
| 768                            |                                     |  | 50 54 58.48186 | 14 39 06.90662 | II                              |
| 769                            |                                     |  | 50 54 59.59465 | 14 39 07.01479 | II                              |
| 770                            |                                     |  | 50 55 00.78669 | 14 39 07.10384 | II                              |
| 771                            |                                     |  | 50 55 01.80584 | 14 39 07.15971 | II                              |
| 772                            |                                     |  | 50 55 02.67986 | 14 39 07.18219 | II                              |
| 773                            |                                     |  | 50 55 03.16118 | 14 39 07.08832 | II                              |
| 774                            |                                     |  | 50 55 03.95560 | 14 39 06.66958 | II                              |
| 775                            |                                     |  | 50 55 04.15153 | 14 39 06.51625 | II                              |
| 776                            |                                     |  | 50 55 05.54886 | 14 39 06.59367 | II                              |
| 777                            |                                     |  | 50 55 06.94383 | 14 39 06.68631 | II                              |
| 778                            |                                     |  | 50 55 08.33803 | 14 39 06.77230 | II                              |
| 779                            |                                     |  | 50 55 09.72904 | 14 39 06.84611 | II                              |
| 780                            |                                     |  | 50 55 11.10872 | 14 39 06.92617 | II                              |
| 781                            |                                     |  | 50 55 12.53212 | 14 39 07.00228 | II                              |
| 782                            |                                     |  | 50 55 13.88922 | 14 39 07.08595 | II                              |
| 783                            |                                     |  | 50 55 15.26857 | 14 39 07.16595 | II                              |
| 784                            |                                     |  | 50 55 16.66656 | 14 39 07.24956 | II                              |
| 785                            |                                     |  | 50 55 18.06656 | 14 39 07.32988 | II                              |
| 786                            |                                     |  | 50 55 19.43650 | 14 39 07.40770 | II                              |
| 787                            |                                     |  | 50 55 20.82486 | 14 39 07.49096 | II                              |
| 788                            |                                     |  | 50 55 22.20376 | 14 39 07.57630 | II                              |
| 789                            |                                     |  | 50 55 23.60236 | 14 39 07.65969 | II                              |
| 790                            |                                     |  | 50 55 24.97414 | 14 39 07.74365 | II                              |
| 791                            |                                     |  | 50 55 26.36944 | 14 39 07.82724 | II                              |
| 792                            |                                     |  | 50 55 27.75308 | 14 39 07.89936 | II                              |
| 793                            |                                     |  | 50 55 28.41373 | 14 39 07.92909 | II                              |
| 794                            |                                     |  | 50 55 30.51341 | 14 39 08.06196 | II                              |
| 795                            |                                     |  | 50 55 31.90251 | 14 39 08.13804 | II                              |
| 796                            |                                     |  | 50 55 33.29186 | 14 39 08.21680 | II                              |
| 797                            |                                     |  | 50 55 34.60664 | 14 39 07.52797 | II                              |
| 798                            |                                     |  | 50 55 35.96454 | 14 39 06.82774 | II                              |
| 799                            |                                     |  | 50 55 37.49611 | 14 39 05.46738 | II                              |
| 800                            |                                     |  | 50 55 38.41160 | 14 39 04.83244 | II                              |
| 801                            |                                     |  | 50 55 39.08972 | 14 39 04.17691 | II                              |
| 802                            |                                     |  | 50 55 39.86850 | 14 39 03.43197 | II                              |
| 803                            |                                     |  | 50 55 41.14894 | 14 39 02.97173 | II                              |

Vorabfassung – wird durch die lektorierte Fassung ersetzt.

| Laufende Nr.<br>Pořadové číslo | Bezeichnung des<br>Grenzwasserlaufs |  | B              | L              | Grenzabschnitt<br>Hraniční úsek |
|--------------------------------|-------------------------------------|--|----------------|----------------|---------------------------------|
|                                | Název hraničního<br>vodního toku    |  |                |                |                                 |
| 804                            |                                     |  | 50 55 42.03471 | 14 39 02.64632 | II                              |
| 805                            |                                     |  | 50 55 42.91969 | 14 39 02.27359 | II                              |
| 806                            |                                     |  | 50 55 43.26978 | 14 39 02.09043 | II                              |
| 807                            |                                     |  | 50 55 43.73296 | 14 39 01.96561 | II                              |
| 808                            |                                     |  | 50 55 44.66763 | 14 39 02.01645 | II                              |
| 809                            |                                     |  | 50 55 45.21276 | 14 39 02.08184 | II                              |
| 810                            |                                     |  | 50 55 46.05475 | 14 39 02.13394 | II                              |
| 811                            |                                     |  | 50 55 47.02085 | 14 39 02.07342 | II                              |
| 812                            |                                     |  | 50 55 47.95676 | 14 39 01.89848 | II                              |
| 813                            |                                     |  | 50 55 49.29009 | 14 39 01.58785 | II                              |
| 814                            |                                     |  | 50 55 50.03166 | 14 39 01.42051 | II                              |
| 815                            |                                     |  | 50 55 50.68148 | 14 39 01.35421 | II                              |
| 816                            |                                     |  | 50 55 51.75467 | 14 39 01.10837 | II                              |
| 817                            |                                     |  | 50 55 52.36839 | 14 39 00.95349 | II                              |
| 818                            |                                     |  | 50 55 52.66968 | 14 39 00.88502 | II                              |
| 819                            |                                     |  | 50 55 53.48274 | 14 39 00.72753 | II                              |
| 820                            |                                     |  | 50 55 53.49507 | 14 38 59.34789 | II                              |
| 821                            |                                     |  | 50 55 53.56404 | 14 38 56.99664 | II                              |
| 822                            |                                     |  | 50 55 53.58436 | 14 38 55.93098 | II                              |
| 823                            |                                     |  | 50 55 53.65429 | 14 38 54.12621 | II                              |
| 824                            |                                     |  | 50 55 53.68987 | 14 38 52.22117 | II                              |
| 825                            |                                     |  | 50 55 53.64961 | 14 38 50.44117 | II                              |
| 826                            |                                     |  | 50 55 53.66012 | 14 38 49.65763 | II                              |
| 827                            |                                     |  | 50 55 53.69552 | 14 38 48.07270 | II                              |
| 828                            |                                     |  | 50 55 53.68420 | 14 38 46.52804 | II                              |
| 829                            |                                     |  | 50 55 53.70325 | 14 38 44.04004 | II                              |
| 830                            |                                     |  | 50 55 53.71748 | 14 38 41.22880 | II                              |
| 831                            |                                     |  | 50 55 53.28426 | 14 38 38.59941 | II                              |
| 832                            |                                     |  | 50 55 52.86306 | 14 38 36.72223 | II                              |
| 833                            |                                     |  | 50 55 52.37663 | 14 38 35.03216 | II                              |
| 834                            |                                     |  | 50 55 51.60458 | 14 38 32.62237 | II                              |
| 835                            |                                     |  | 50 55 50.96725 | 14 38 30.44096 | II                              |
| 836                            |                                     |  | 50 55 50.52713 | 14 38 28.79381 | II                              |
| 837                            |                                     |  | 50 55 50.23740 | 14 38 27.61219 | II                              |
| 838                            |                                     |  | 50 55 49.76709 | 14 38 25.61933 | II                              |
| 839                            |                                     |  | 50 55 49.56586 | 14 38 24.74184 | II                              |
| 840                            |                                     |  | 50 55 49.13662 | 14 38 23.11230 | II                              |
| 841                            |                                     |  | 50 55 48.87312 | 14 38 22.13730 | II                              |
| 842                            |                                     |  | 50 55 48.10002 | 14 38 19.79206 | II                              |
| 843                            |                                     |  | 50 55 47.29786 | 14 38 17.55015 | II                              |
| 844                            |                                     |  | 50 55 46.37786 | 14 38 15.52034 | II                              |
| 845                            |                                     |  | 50 55 45.32691 | 14 38 13.58789 | II                              |
| 846                            |                                     |  | 50 55 44.67899 | 14 38 12.45509 | II                              |
| 847                            |                                     |  | 50 55 43.58783 | 14 38 10.22986 | II                              |
| 848                            |                                     |  | 50 55 42.92742 | 14 38 08.52828 | II                              |
| 849                            |                                     |  | 50 55 42.19031 | 14 38 06.93864 | II                              |
| 850                            |                                     |  | 50 55 41.58936 | 14 38 05.62048 | II                              |
| 851                            |                                     |  | 50 55 41.13461 | 14 38 04.56086 | II                              |
| 852                            |                                     |  | 50 55 40.10834 | 14 38 02.12895 | II                              |
| 853                            |                                     |  | 50 55 38.87140 | 14 37 58.91669 | II                              |
| 854                            |                                     |  | 50 55 38.07453 | 14 37 56.72408 | II                              |

Vorabfassung – wird durch die lektorierte Fassung ersetzt.

| Laufende Nr.<br>Pořadové číslo | Bezeichnung des<br>Grenzwasserlaufs |  | B              | L              | Grenzabschnitt<br>Hraniční úsek |
|--------------------------------|-------------------------------------|--|----------------|----------------|---------------------------------|
|                                | Název hraničního<br>vodního toku    |  |                |                |                                 |
| 855                            |                                     |  | 50 55 37.29060 | 14 37 54.64735 | II                              |
| 856                            |                                     |  | 50 55 36.49198 | 14 37 51.87006 | II                              |
| 857                            |                                     |  | 50 55 35.99930 | 14 37 49.78321 | II                              |
| 858                            |                                     |  | 50 55 35.41206 | 14 37 47.91205 | II                              |
| 859                            |                                     |  | 50 55 33.83424 | 14 37 45.13275 | II                              |
| 860                            |                                     |  | 50 55 32.94804 | 14 37 43.47284 | II                              |
| 861                            |                                     |  | 50 55 31.76710 | 14 37 41.41633 | II                              |
| 862                            |                                     |  | 50 55 31.51872 | 14 37 38.06902 | II                              |
| 863                            |                                     |  | 50 55 31.47245 | 14 37 36.83345 | II                              |
| 864                            |                                     |  | 50 55 31.43331 | 14 37 35.54357 | II                              |
| 865                            |                                     |  | 50 55 31.33760 | 14 37 33.36197 | II                              |
| 866                            |                                     |  | 50 55 31.28775 | 14 37 31.58224 | II                              |
| 867                            |                                     |  | 50 55 31.32031 | 14 37 30.24189 | II                              |
| 868                            |                                     |  | 50 55 31.43082 | 14 37 27.97752 | II                              |
| 869                            |                                     |  | 50 55 31.56362 | 14 37 26.27591 | II                              |
| 870                            |                                     |  | 50 55 31.63554 | 14 37 24.67787 | II                              |
| 871                            |                                     |  | 50 55 31.74952 | 14 37 23.15727 | II                              |
| 872                            |                                     |  | 50 55 31.83175 | 14 37 21.48741 | II                              |
| 873                            |                                     |  | 50 55 31.87812 | 14 37 19.60820 | II                              |
| 874                            |                                     |  | 50 55 32.03939 | 14 37 18.12232 | II                              |
| 875                            |                                     |  | 50 55 32.27332 | 14 37 16.58028 | II                              |
| 876                            |                                     |  | 50 55 32.43323 | 14 37 15.54368 | II                              |
| 877                            |                                     |  | 50 55 32.51027 | 14 37 14.75849 | II                              |
| 878                            |                                     |  | 50 55 32.29936 | 14 37 13.59790 | II                              |
| 879                            |                                     |  | 50 55 32.21208 | 14 37 12.56541 | II                              |
| 880                            |                                     |  | 50 55 32.12656 | 14 37 11.53405 | II                              |
| 881                            |                                     |  | 50 55 31.95065 | 14 37 09.67292 | II                              |
| 882                            |                                     |  | 50 55 31.91915 | 14 37 09.14998 | II                              |
| 883                            |                                     |  | 50 55 31.85972 | 14 37 08.13475 | II                              |
| 884                            |                                     |  | 50 55 31.90473 | 14 37 06.82409 | II                              |
| 885                            |                                     |  | 50 55 32.01782 | 14 37 04.43071 | II                              |
| 886                            |                                     |  | 50 55 32.05942 | 14 37 03.13391 | II                              |
| 887                            |                                     |  | 50 55 32.06678 | 14 37 01.50985 | II                              |
| 888                            |                                     |  | 50 55 31.26380 | 14 37 00.55521 | II                              |
| 889                            |                                     |  | 50 55 30.04292 | 14 36 59.54783 | II                              |
| 890                            |                                     |  | 50 55 29.12325 | 14 36 58.45047 | II                              |
| 891                            |                                     |  | 50 55 28.54122 | 14 36 57.45717 | II                              |
| 892                            |                                     |  | 50 55 27.78082 | 14 36 56.03889 | II                              |
| 893                            |                                     |  | 50 55 26.81158 | 14 36 54.41276 | II                              |
| 894                            |                                     |  | 50 55 26.33877 | 14 36 53.66579 | II                              |
| 895                            |                                     |  | 50 55 25.85790 | 14 36 52.90520 | II                              |
| 896                            |                                     |  | 50 55 25.38975 | 14 36 52.11907 | II                              |
| 897                            |                                     |  | 50 55 24.96787 | 14 36 51.33003 | II                              |
| 898                            |                                     |  | 50 55 24.64180 | 14 36 50.80144 | II                              |
| 899                            |                                     |  | 50 55 23.82376 | 14 36 49.69845 | II                              |
| 900                            |                                     |  | 50 55 23.45690 | 14 36 49.26024 | II                              |
| 901                            |                                     |  | 50 55 22.35400 | 14 36 47.93296 | II                              |
| 902                            |                                     |  | 50 55 21.70352 | 14 36 46.99260 | II                              |
| 903                            |                                     |  | 50 55 21.52942 | 14 36 46.74191 | II                              |
| 904                            |                                     |  | 50 55 21.15594 | 14 36 46.14941 | II                              |
| 905                            |                                     |  | 50 55 20.72531 | 14 36 45.01392 | II                              |

Vorabfassung – wird durch die lektorierte Fassung ersetzt.



| Laufende Nr.<br>Pořadové číslo | Bezeichnung des<br>Grenzwasserlaufs |                         | B              | L              | Grenzabschnitt<br>Hraniční úsek |
|--------------------------------|-------------------------------------|-------------------------|----------------|----------------|---------------------------------|
|                                | Název hraničního<br>vodního toku    |                         |                |                |                                 |
| 906                            |                                     |                         | 50 55 20.36721 | 14 36 44.10766 | II                              |
| 907                            |                                     |                         | 50 55 20.49462 | 14 36 43.43108 | II                              |
| 908                            |                                     |                         | 50 55 20.11579 | 14 36 41.46628 | II                              |
| 909                            |                                     |                         | 50 55 19.90658 | 14 36 39.75107 | II                              |
| 910                            |                                     |                         | 50 55 19.75397 | 14 36 38.51394 | II                              |
| 911                            |                                     |                         | 50 55 19.53881 | 14 36 37.66698 | II                              |
| 912                            |                                     |                         | 50 55 18.94014 | 14 36 35.30755 | II                              |
| 913                            |                                     |                         | 50 55 18.55341 | 14 36 33.20027 | II                              |
| 914                            |                                     |                         | 50 55 17.86371 | 14 36 30.77773 | II                              |
| 915                            |                                     |                         | 50 55 17.19225 | 14 36 28.64338 | II                              |
| 916                            |                                     |                         | 50 55 16.68344 | 14 36 27.27885 | II                              |
| 917                            |                                     |                         | 50 55 16.51425 | 14 36 26.82556 | II                              |
| 918                            |                                     |                         | 50 55 16.40278 | 14 36 25.88724 | II                              |
| 919                            |                                     |                         | 50 55 16.72987 | 14 36 24.75998 | II                              |
| 920                            |                                     |                         | 50 55 16.71990 | 14 36 24.36226 | II                              |
| 921                            |                                     |                         | 50 55 16.51241 | 14 36 23.58026 | II                              |
| 922                            |                                     |                         | 50 55 16.19211 | 14 36 22.35091 | II                              |
| 923                            |                                     |                         | 50 55 15.97364 | 14 36 21.48587 | II                              |
| 924                            |                                     |                         | 50 55 15.55187 | 14 36 20.19177 | II                              |
| 925                            |                                     |                         | 50 55 15.50353 | 14 36 20.04473 | II                              |
| 926                            | S 11                                | Goldbach<br>Zlatý potok |                |                | II                              |
| 927                            |                                     |                         | 50 55 16.12339 | 14 36 11.33519 | II                              |
| 928                            |                                     |                         | 50 55 16.06934 | 14 36 11.13852 | II                              |
| 929                            |                                     |                         | 50 55 15.80526 | 14 36 10.21580 | II                              |
| 930                            |                                     |                         | 50 55 15.57988 | 14 36 09.35134 | II                              |
| 931                            |                                     |                         | 50 55 15.39130 | 14 36 08.32890 | II                              |
| 932                            |                                     |                         | 50 55 15.22346 | 14 36 07.40710 | II                              |
| 933                            |                                     |                         | 50 55 15.06347 | 14 36 06.52030 | II                              |
| 934                            |                                     |                         | 50 55 14.89919 | 14 36 05.59402 | II                              |
| 935                            |                                     |                         | 50 55 14.43480 | 14 36 04.31509 | II                              |
| 936                            |                                     |                         | 50 55 13.80822 | 14 36 02.75022 | II                              |
| 937                            |                                     |                         | 50 55 13.12950 | 14 36 01.23442 | II                              |
| 938                            |                                     |                         | 50 55 12.60584 | 14 36 00.09178 | II                              |
| 939                            |                                     |                         | 50 55 11.96097 | 14 35 58.63280 | II                              |
| 940                            |                                     |                         | 50 55 10.80519 | 14 35 56.36784 | II                              |
| 941                            |                                     |                         | 50 55 09.57208 | 14 35 54.24601 | II                              |
| 942                            |                                     |                         | 50 55 08.23217 | 14 35 51.98302 | II                              |
| 943                            |                                     |                         | 50 55 07.37995 | 14 35 50.64394 | II                              |
| 944                            |                                     |                         | 50 55 06.50124 | 14 35 49.27914 | II                              |
| 945                            |                                     |                         | 50 55 05.41518 | 14 35 47.38456 | II                              |
| 946                            |                                     |                         | 50 55 04.94080 | 14 35 46.47035 | II                              |
| 947                            |                                     |                         | 50 55 04.10502 | 14 35 44.84812 | II                              |
| 948                            |                                     |                         | 50 55 03.25263 | 14 35 43.34527 | II                              |
| 949                            |                                     |                         | 50 55 02.38324 | 14 35 41.92479 | II                              |
| 950                            |                                     |                         | 50 55 01.50229 | 14 35 40.44864 | II                              |
| 951                            |                                     |                         | 50 55 00.85840 | 14 35 38.52964 | II                              |
| 952                            |                                     |                         | 50 55 00.09550 | 14 35 37.48207 | II                              |
| 953                            |                                     |                         | 50 54 58.84639 | 14 35 36.19007 | II                              |
| 954                            |                                     |                         | 50 54 59.68159 | 14 35 34.37551 | II                              |
| 955                            |                                     |                         | 50 55 00.21732 | 14 35 33.29213 | II                              |

Vorabfassung – wird durch die lektorierte Fassung ersetzt.

| Laufende Nr.<br>Pořadové číslo | Bezeichnung des<br>Grenzwasserlaufs |                         | B              | L              | Grenzabschnitt<br>Hraniční úsek |
|--------------------------------|-------------------------------------|-------------------------|----------------|----------------|---------------------------------|
|                                | Název hraničního<br>vodního toku    |                         |                |                |                                 |
| 956                            |                                     |                         | 50 55 00.73463 | 14 35 32.20115 | II                              |
| 957                            |                                     |                         | 50 55 01.16737 | 14 35 31.33179 | II                              |
| 958                            |                                     |                         | 50 55 02.11440 | 14 35 29.52492 | II                              |
| 959                            |                                     |                         | 50 55 02.22368 | 14 35 29.32498 | II                              |
| 960                            | S 12                                | Goldbach<br>Zlatý potok |                |                | II                              |
| 961                            |                                     |                         | 50 54 54.40568 | 14 35 03.20171 | II                              |
| 962                            |                                     |                         | 50 54 54.34140 | 14 35 03.23665 | II                              |
| 963                            |                                     |                         | 50 54 54.25220 | 14 35 03.24748 | II                              |
| 964                            |                                     |                         | 50 54 54.19283 | 14 35 03.15274 | II                              |
| 965                            |                                     |                         | 50 54 54.24631 | 14 35 03.01835 | II                              |
| 966                            |                                     |                         | 50 54 54.22350 | 14 35 02.91579 | II                              |
| 967                            |                                     |                         | 50 54 54.24272 | 14 35 02.87707 | II                              |
| 968                            |                                     |                         | 50 54 54.30059 | 14 35 02.88173 | II                              |
| 969                            |                                     |                         | 50 54 54.32176 | 14 35 02.81625 | II                              |
| 970                            |                                     |                         | 50 54 54.27920 | 14 35 02.73858 | II                              |
| 971                            |                                     |                         | 50 54 54.12436 | 14 35 02.68442 | II                              |
| 972                            |                                     |                         | 50 54 54.06715 | 14 35 02.80204 | II                              |
| 973                            |                                     |                         | 50 54 54.02739 | 14 35 02.82967 | II                              |
| 974                            |                                     |                         | 50 54 53.94723 | 14 35 02.76676 | II                              |
| 975                            |                                     |                         | 50 54 53.84447 | 14 35 02.90911 | II                              |
| 976                            |                                     |                         | 50 54 53.76091 | 14 35 02.96677 | II                              |
| 977                            |                                     |                         | 50 54 53.69401 | 14 35 02.89483 | II                              |
| 978                            |                                     |                         | 50 54 53.68365 | 14 35 02.73175 | II                              |
| 979                            |                                     |                         | 50 54 53.63861 | 14 35 02.51824 | II                              |
| 980                            |                                     |                         | 50 54 53.51552 | 14 35 02.36948 | II                              |
| 981                            |                                     |                         | 50 54 53.46607 | 14 35 02.25713 | II                              |
| 982                            |                                     |                         | 50 54 53.42501 | 14 35 02.06343 | II                              |
| 983                            |                                     |                         | 50 54 53.37168 | 14 35 01.81037 | II                              |
| 984                            |                                     |                         | 50 54 53.08867 | 14 35 01.33064 | II                              |
| 985                            | S 12a                               | Goldbach<br>Zlatý potok |                |                | II                              |
| 986                            |                                     |                         | 50 54 48.77217 | 14 34 54.97670 | II                              |
| 987                            |                                     |                         | 50 54 48.85482 | 14 34 54.85461 | II                              |
| 988                            |                                     |                         | 50 54 49.29935 | 14 34 54.23081 | II                              |
| 989                            |                                     |                         | 50 54 49.63180 | 14 34 53.72656 | II                              |
| 990                            |                                     |                         | 50 54 49.28765 | 14 34 53.38960 | II                              |
| 991                            |                                     |                         | 50 54 49.22972 | 14 34 52.61641 | II                              |
| 992                            |                                     |                         | 50 54 49.16936 | 14 34 52.01150 | II                              |
| 993                            |                                     |                         | 50 54 49.52221 | 14 34 52.29520 | II                              |
| 994                            |                                     |                         | 50 54 49.88988 | 14 34 52.61023 | II                              |
| 995                            |                                     |                         | 50 54 50.27645 | 14 34 52.93661 | II                              |
| 996                            |                                     |                         | 50 54 50.61593 | 14 34 53.24306 | II                              |
| 997                            |                                     |                         | 50 54 50.99660 | 14 34 53.65500 | II                              |
| 998                            |                                     |                         | 50 54 51.81915 | 14 34 54.52457 | II                              |
| 999                            |                                     |                         | 50 54 52.12267 | 14 34 54.87994 | II                              |
| 1000                           |                                     |                         | 50 54 52.59068 | 14 34 55.31085 | II                              |
| 1001                           |                                     |                         | 50 54 52.66902 | 14 34 54.38196 | II                              |
| 1002                           |                                     |                         | 50 54 52.73603 | 14 34 53.51965 | II                              |
| 1003                           |                                     |                         | 50 54 52.84164 | 14 34 52.18407 | II                              |
| 1004                           |                                     |                         | 50 54 52.87003 | 14 34 51.51712 | II                              |

Vorabfassung – wird durch die lektorierte Fassung ersetzt.

| Laufende Nr.<br>Pořadové číslo | Bezeichnung des<br>Grenzwasserlaufs |  | B              | L              | Grenzabschnitt<br>Hraniční úsek |
|--------------------------------|-------------------------------------|--|----------------|----------------|---------------------------------|
|                                | Název hraničního<br>vodního toku    |  |                |                |                                 |
| 1005                           |                                     |  | 50 54 53.01465 | 14 34 50.24112 | II                              |
| 1006                           |                                     |  | 50 54 53.26029 | 14 34 49.54830 | II                              |
| 1007                           |                                     |  | 50 54 53.49332 | 14 34 48.76919 | II                              |
| 1008                           |                                     |  | 50 54 53.69063 | 14 34 47.95288 | II                              |
| 1009                           |                                     |  | 50 54 53.88149 | 14 34 47.27215 | II                              |
| 1010                           |                                     |  | 50 54 54.10766 | 14 34 46.66852 | II                              |
| 1011                           |                                     |  | 50 54 54.39040 | 14 34 45.99384 | II                              |
| 1012                           |                                     |  | 50 54 54.76525 | 14 34 45.23083 | II                              |
| 1013                           |                                     |  | 50 54 55.08232 | 14 34 44.54635 | II                              |
| 1014                           |                                     |  | 50 54 55.36012 | 14 34 44.04814 | II                              |
| 1015                           |                                     |  | 50 54 56.06114 | 14 34 42.71699 | II                              |
| 1016                           |                                     |  | 50 54 56.78263 | 14 34 41.39378 | II                              |
| 1017                           |                                     |  | 50 54 57.36790 | 14 34 40.38137 | II                              |
| 1018                           |                                     |  | 50 54 57.03954 | 14 34 39.64152 | II                              |
| 1019                           |                                     |  | 50 54 57.30834 | 14 34 38.11044 | II                              |
| 1020                           |                                     |  | 50 54 57.55328 | 14 34 36.62925 | II                              |
| 1021                           |                                     |  | 50 54 57.95436 | 14 34 34.80120 | II                              |
| 1022                           |                                     |  | 50 54 58.46477 | 14 34 33.42558 | II                              |
| 1023                           |                                     |  | 50 54 58.95957 | 14 34 31.89864 | II                              |
| 1024                           |                                     |  | 50 54 59.74992 | 14 34 29.32313 | II                              |
| 1025                           |                                     |  | 50 54 59.94979 | 14 34 28.27009 | II                              |
| 1026                           |                                     |  | 50 55 00.11023 | 14 34 27.23707 | II                              |
| 1027                           |                                     |  | 50 55 00.40620 | 14 34 25.25575 | II                              |
| 1028                           |                                     |  | 50 55 00.90666 | 14 34 23.15377 | II                              |
| 1029                           |                                     |  | 50 55 01.24435 | 14 34 21.93397 | II                              |
| 1030                           |                                     |  | 50 55 01.68430 | 14 34 20.43384 | II                              |
| 1031                           |                                     |  | 50 55 01.82451 | 14 34 19.63645 | II                              |
| 1032                           |                                     |  | 50 55 01.83244 | 14 34 18.56118 | II                              |
| 1033                           |                                     |  | 50 55 01.94735 | 14 34 17.06350 | II                              |
| 1034                           |                                     |  | 50 55 02.25082 | 14 34 15.52004 | II                              |
| 1035                           |                                     |  | 50 55 02.43074 | 14 34 14.47263 | II                              |
| 1036                           |                                     |  | 50 55 02.72659 | 14 34 12.68473 | II                              |
| 1037                           |                                     |  | 50 55 02.99614 | 14 34 11.67388 | II                              |
| 1038                           |                                     |  | 50 55 03.55715 | 14 34 09.71408 | II                              |
| 1039                           |                                     |  | 50 55 04.04543 | 14 34 07.91213 | II                              |
| 1040                           |                                     |  | 50 55 04.37737 | 14 34 06.24686 | II                              |
| 1041                           |                                     |  | 50 55 04.34997 | 14 34 04.42268 | II                              |
| 1042                           |                                     |  | 50 55 04.42809 | 14 34 02.86782 | II                              |
| 1043                           |                                     |  | 50 55 04.54148 | 14 34 01.87091 | II                              |
| 1044                           |                                     |  | 50 55 04.76268 | 14 34 00.27176 | II                              |
| 1045                           |                                     |  | 50 55 04.92661 | 14 33 59.06402 | II                              |
| 1046                           |                                     |  | 50 55 05.35835 | 14 33 56.83171 | II                              |
| 1047                           |                                     |  | 50 55 05.29849 | 14 33 55.29794 | II                              |
| 1048                           |                                     |  | 50 55 05.61782 | 14 33 53.79236 | II                              |
| 1049                           |                                     |  | 50 55 06.16555 | 14 33 52.74539 | II                              |
| 1050                           |                                     |  | 50 55 06.86280 | 14 33 51.69708 | II                              |
| 1051                           |                                     |  | 50 55 08.10316 | 14 33 50.62282 | II                              |
| 1052                           |                                     |  | 50 55 08.85633 | 14 33 50.02279 | II                              |
| 1053                           |                                     |  | 50 55 10.17019 | 14 33 49.22044 | II                              |
| 1054                           |                                     |  | 50 55 11.35050 | 14 33 48.96908 | II                              |
| 1055                           |                                     |  | 50 55 11.89863 | 14 33 48.72419 | II                              |

Vorabfassung – wird durch die lektorierte Fassung ersetzt.

| Laufende Nr.<br>Pořadové číslo | Bezeichnung des<br>Grenzwasserlaufs |  | B              | L              | Grenzabschnitt<br>Hraniční úsek |
|--------------------------------|-------------------------------------|--|----------------|----------------|---------------------------------|
|                                | Název hraničního<br>vodního toku    |  |                |                |                                 |
| 1056                           |                                     |  | 50 55 13.28179 | 14 33 48.30480 | II                              |
| 1057                           |                                     |  | 50 55 14.70214 | 14 33 48.30876 | II                              |
| 1058                           |                                     |  | 50 55 15.91130 | 14 33 48.01685 | II                              |
| 1059                           |                                     |  | 50 55 17.01872 | 14 33 46.77754 | II                              |
| 1060                           |                                     |  | 50 55 18.14476 | 14 33 46.12542 | II                              |
| 1061                           |                                     |  | 50 55 19.19703 | 14 33 45.61664 | II                              |
| 1062                           |                                     |  | 50 55 21.19871 | 14 33 44.99916 | II                              |
| 1063                           |                                     |  | 50 55 22.53008 | 14 33 44.52957 | II                              |
| 1064                           |                                     |  | 50 55 24.15480 | 14 33 43.96773 | II                              |
| 1065                           |                                     |  | 50 55 25.67212 | 14 33 43.38171 | II                              |
| 1066                           |                                     |  | 50 55 27.01758 | 14 33 42.31950 | II                              |
| 1067                           |                                     |  | 50 55 28.01424 | 14 33 41.34555 | II                              |
| 1068                           |                                     |  | 50 55 28.66666 | 14 33 40.39349 | II                              |
| 1069                           |                                     |  | 50 55 29.53571 | 14 33 39.00302 | II                              |
| 1070                           |                                     |  | 50 55 30.30127 | 14 33 37.84406 | II                              |
| 1071                           |                                     |  | 50 55 30.86294 | 14 33 38.24248 | II                              |
| 1072                           |                                     |  | 50 55 31.40008 | 14 33 38.63313 | II                              |
| 1073                           |                                     |  | 50 55 31.80174 | 14 33 39.15504 | II                              |
| 1074                           |                                     |  | 50 55 32.70252 | 14 33 40.23511 | II                              |
| 1075                           |                                     |  | 50 55 33.52520 | 14 33 41.41865 | II                              |
| 1076                           |                                     |  | 50 55 33.82440 | 14 33 41.93846 | II                              |
| 1077                           |                                     |  | 50 55 34.36519 | 14 33 42.72724 | II                              |
| 1078                           |                                     |  | 50 55 35.03583 | 14 33 43.67046 | II                              |
| 1079                           |                                     |  | 50 55 35.47212 | 14 33 44.24860 | II                              |
| 1080                           |                                     |  | 50 55 36.34295 | 14 33 45.38903 | II                              |
| 1081                           |                                     |  | 50 55 36.78918 | 14 33 45.94489 | II                              |
| 1082                           |                                     |  | 50 55 37.62061 | 14 33 47.17284 | II                              |
| 1083                           |                                     |  | 50 55 38.73682 | 14 33 48.60927 | II                              |
| 1084                           |                                     |  | 50 55 39.14857 | 14 33 49.07303 | II                              |
| 1085                           |                                     |  | 50 55 39.74446 | 14 33 49.70469 | II                              |
| 1086                           |                                     |  | 50 55 40.70039 | 14 33 50.69257 | II                              |
| 1087                           |                                     |  | 50 55 41.49718 | 14 33 51.49976 | II                              |
| 1088                           |                                     |  | 50 55 42.74457 | 14 33 52.71497 | II                              |
| 1089                           |                                     |  | 50 55 43.50721 | 14 33 53.66246 | II                              |
| 1090                           |                                     |  | 50 55 44.52931 | 14 33 54.85678 | II                              |
| 1091                           |                                     |  | 50 55 45.44368 | 14 33 55.96913 | II                              |
| 1092                           |                                     |  | 50 55 46.20811 | 14 33 56.74145 | II                              |
| 1093                           |                                     |  | 50 55 46.81302 | 14 33 57.29453 | II                              |
| 1094                           |                                     |  | 50 55 47.41764 | 14 33 57.81043 | II                              |
| 1095                           |                                     |  | 50 55 48.20127 | 14 33 58.38192 | II                              |
| 1096                           |                                     |  | 50 55 48.49936 | 14 33 58.58026 | II                              |
| 1097                           |                                     |  | 50 55 49.21519 | 14 33 58.94282 | II                              |
| 1098                           |                                     |  | 50 55 50.02439 | 14 33 59.36591 | II                              |
| 1099                           |                                     |  | 50 55 51.35477 | 14 34 00.04528 | II                              |
| 1100                           |                                     |  | 50 55 52.33256 | 14 34 00.55722 | II                              |
| 1101                           |                                     |  | 50 55 53.47634 | 14 34 01.22011 | II                              |
| 1102                           |                                     |  | 50 55 54.63910 | 14 34 01.68370 | II                              |
| 1103                           |                                     |  | 50 55 56.02633 | 14 34 01.98299 | II                              |
| 1104                           |                                     |  | 50 55 57.44022 | 14 34 02.43769 | II                              |
| 1105                           |                                     |  | 50 55 58.40753 | 14 34 02.65415 | II                              |
| 1106                           |                                     |  | 50 55 59.27495 | 14 34 02.98010 | II                              |

Vorabfassung – wird durch die lektorierte Fassung ersetzt.

| Laufende Nr.<br>Pořadové číslo | Bezeichnung des<br>Grenzwasserlaufs |  | B              | L              | Grenzabschnitt<br>Hraniční úsek |
|--------------------------------|-------------------------------------|--|----------------|----------------|---------------------------------|
|                                | Název hraničního<br>vodního toku    |  |                |                |                                 |
| 1107                           |                                     |  | 50 56 00.01696 | 14 34 03.46498 | II                              |
| 1108                           |                                     |  | 50 56 01.65255 | 14 34 05.10894 | II                              |
| 1109                           |                                     |  | 50 56 02.57949 | 14 34 06.02776 | II                              |
| 1110                           |                                     |  | 50 56 03.00597 | 14 34 06.46397 | II                              |
| 1111                           |                                     |  | 50 56 03.42470 | 14 34 06.93027 | II                              |
| 1112                           |                                     |  | 50 56 04.37193 | 14 34 07.88811 | II                              |
| 1113                           |                                     |  | 50 56 05.24353 | 14 34 08.77211 | II                              |
| 1114                           |                                     |  | 50 56 05.98019 | 14 34 09.51261 | II                              |
| 1115                           |                                     |  | 50 56 07.27501 | 14 34 10.84118 | II                              |
| 1116                           |                                     |  | 50 56 08.61954 | 14 34 12.21724 | II                              |
| 1117                           |                                     |  | 50 56 09.82159 | 14 34 13.49861 | II                              |
| 1118                           |                                     |  | 50 56 10.91217 | 14 34 14.66922 | II                              |
| 1119                           |                                     |  | 50 56 12.06797 | 14 34 15.89697 | II                              |
| 1120                           |                                     |  | 50 56 13.16843 | 14 34 17.16057 | II                              |
| 1121                           |                                     |  | 50 56 14.11167 | 14 34 18.17516 | II                              |
| 1122                           |                                     |  | 50 56 15.05858 | 14 34 19.20830 | II                              |
| 1123                           |                                     |  | 50 56 16.08729 | 14 34 20.54247 | II                              |
| 1124                           |                                     |  | 50 56 16.54021 | 14 34 21.26690 | II                              |
| 1125                           |                                     |  | 50 56 16.99810 | 14 34 22.26179 | II                              |
| 1126                           |                                     |  | 50 56 17.39029 | 14 34 23.27058 | II                              |
| 1127                           |                                     |  | 50 56 17.71792 | 14 34 24.23274 | II                              |
| 1128                           |                                     |  | 50 56 18.06147 | 14 34 25.22880 | II                              |
| 1129                           |                                     |  | 50 56 18.38593 | 14 34 26.13413 | II                              |
| 1130                           |                                     |  | 50 56 18.92290 | 14 34 27.70495 | II                              |
| 1131                           |                                     |  | 50 56 19.45069 | 14 34 29.17382 | II                              |
| 1132                           |                                     |  | 50 56 19.89744 | 14 34 30.43339 | II                              |
| 1133                           |                                     |  | 50 56 20.28751 | 14 34 31.50537 | II                              |
| 1134                           |                                     |  | 50 56 20.72796 | 14 34 32.68790 | II                              |
| 1135                           |                                     |  | 50 56 21.08518 | 14 34 33.67338 | II                              |
| 1136                           |                                     |  | 50 56 21.41464 | 14 34 34.59007 | II                              |
| 1137                           |                                     |  | 50 56 22.04854 | 14 34 36.40375 | II                              |
| 1138                           |                                     |  | 50 56 22.44529 | 14 34 37.48454 | II                              |
| 1139                           |                                     |  | 50 56 22.80433 | 14 34 38.07958 | II                              |
| 1140                           |                                     |  | 50 56 23.24737 | 14 34 38.58327 | II                              |
| 1141                           |                                     |  | 50 56 23.82993 | 14 34 39.11496 | II                              |
| 1142                           |                                     |  | 50 56 24.52543 | 14 34 39.77801 | II                              |
| 1143                           |                                     |  | 50 56 25.31494 | 14 34 40.67792 | II                              |
| 1144                           |                                     |  | 50 56 26.04379 | 14 34 41.59188 | II                              |
| 1145                           |                                     |  | 50 56 26.45660 | 14 34 42.31676 | II                              |
| 1146                           |                                     |  | 50 56 27.16909 | 14 34 43.37199 | II                              |
| 1147                           |                                     |  | 50 56 27.70460 | 14 34 44.23789 | II                              |
| 1148                           |                                     |  | 50 56 27.99833 | 14 34 44.71061 | II                              |
| 1149                           |                                     |  | 50 56 28.18098 | 14 34 45.12800 | II                              |
| 1150                           |                                     |  | 50 56 28.23540 | 14 34 45.29997 | II                              |
| 1151                           |                                     |  | 50 56 28.48640 | 14 34 45.71326 | II                              |
| 1152                           |                                     |  | 50 56 28.75639 | 14 34 46.18409 | II                              |
| 1153                           |                                     |  | 50 56 29.22610 | 14 34 46.88177 | II                              |
| 1154                           |                                     |  | 50 56 29.53599 | 14 34 47.32886 | II                              |
| 1155                           |                                     |  | 50 56 30.01881 | 14 34 47.78268 | II                              |
| 1156                           |                                     |  | 50 56 30.08399 | 14 34 47.70065 | II                              |

Vorabfassung – wird durch die lektorierte Fassung ersetzt.

| Laufende Nr.<br>Pořadové číslo | Bezeichnung des<br>Grenzwasserlaufs |                                       | B              | L              | Grenzabschnitt<br>Hraniční úsek |
|--------------------------------|-------------------------------------|---------------------------------------|----------------|----------------|---------------------------------|
|                                | Název hraničního<br>vodního toku    |                                       |                |                |                                 |
| 1157                           | S 13                                | Grenzbach<br>Hornojindřichovský potok |                |                | II                              |
| 1158                           |                                     |                                       | 50 56 30.85767 | 14 34 48.78618 | II                              |
| 1159                           |                                     |                                       | 50 56 30.84720 | 14 34 49.11042 | II                              |
| 1160                           | S 14                                | Mandau<br>Mandava                     |                |                | II                              |
| 1161                           |                                     |                                       | 50 56 30.35618 | 14 34 50.43642 | II                              |
| 1162                           |                                     |                                       | 50 56 30.49160 | 14 34 50.78124 | II                              |
| 1163                           |                                     |                                       | 50 56 30.72152 | 14 34 51.16355 | II                              |
| 1164                           |                                     |                                       | 50 56 30.85563 | 14 34 51.80120 | II                              |
| 1165                           |                                     |                                       | 50 56 31.01962 | 14 34 52.18802 | II                              |
| 1166                           | S 15                                | Grenzflößchen<br>Rumburský potok      |                |                | II, III                         |
| 1167                           |                                     |                                       | 50 57 02.17267 | 14 35 06.50304 | III                             |
| 1168                           |                                     |                                       | 50 57 02.18224 | 14 35 06.45488 | III                             |
| 1169                           |                                     |                                       | 50 57 02.27808 | 14 35 06.47673 | III                             |
| 1170                           |                                     |                                       | 50 57 02.59745 | 14 35 06.47958 | III                             |
| 1171                           |                                     |                                       | 50 57 02.82947 | 14 35 06.56038 | III                             |
| 1172                           |                                     |                                       | 50 57 03.15090 | 14 35 06.59576 | III                             |
| 1173                           |                                     |                                       | 50 57 03.99619 | 14 35 06.69330 | III                             |
| 1174                           |                                     |                                       | 50 57 04.52675 | 14 35 06.81860 | III                             |
| 1175                           |                                     |                                       | 50 57 05.54430 | 14 35 07.03392 | III                             |
| 1176                           |                                     |                                       | 50 57 06.01003 | 14 35 07.19900 | III                             |
| 1177                           |                                     |                                       | 50 57 06.46242 | 14 35 07.57193 | III                             |
| 1178                           |                                     |                                       | 50 57 06.75604 | 14 35 07.83639 | III                             |
| 1179                           |                                     |                                       | 50 57 07.45688 | 14 35 08.32397 | III                             |
| 1180                           |                                     |                                       | 50 57 09.05840 | 14 35 09.53138 | III                             |
| 1181                           |                                     |                                       | 50 57 09.91723 | 14 35 10.16917 | III                             |
| 1182                           |                                     |                                       | 50 57 10.92255 | 14 35 11.12697 | III                             |
| 1183                           |                                     |                                       | 50 57 11.51995 | 14 35 12.21064 | III                             |
| 1184                           |                                     |                                       | 50 57 12.15754 | 14 35 13.33538 | III                             |
| 1185                           |                                     |                                       | 50 57 12.73144 | 14 35 14.11765 | III                             |
| 1186                           |                                     |                                       | 50 57 13.34354 | 14 35 14.90199 | III                             |
| 1187                           |                                     |                                       | 50 57 14.14380 | 14 35 15.75920 | III                             |
| 1188                           |                                     |                                       | 50 57 15.52671 | 14 35 16.99326 | III                             |
| 1189                           |                                     |                                       | 50 57 16.66011 | 14 35 18.09767 | III                             |
| 1190                           |                                     |                                       | 50 57 18.00794 | 14 35 19.74212 | III                             |
| 1191                           |                                     |                                       | 50 57 19.25213 | 14 35 20.87659 | III                             |
| 1192                           |                                     |                                       | 50 57 20.37259 | 14 35 21.75528 | III                             |
| 1193                           |                                     |                                       | 50 57 21.46888 | 14 35 22.51123 | III                             |
| 1194                           |                                     |                                       | 50 57 22.88304 | 14 35 23.76266 | III                             |
| 1195                           |                                     |                                       | 50 57 24.26517 | 14 35 24.89075 | III                             |
| 1196                           |                                     |                                       | 50 57 25.56033 | 14 35 26.03286 | III                             |
| 1197                           |                                     |                                       | 50 57 26.31420 | 14 35 26.75060 | III                             |
| 1198                           |                                     |                                       | 50 57 27.40800 | 14 35 27.75031 | III                             |
| 1199                           |                                     |                                       | 50 57 28.10039 | 14 35 28.33821 | III                             |
| 1200                           |                                     |                                       | 50 57 28.89040 | 14 35 28.99641 | III                             |
| 1201                           |                                     |                                       | 50 57 29.96780 | 14 35 29.99973 | III                             |
| 1202                           |                                     |                                       | 50 57 30.77275 | 14 35 30.81933 | III                             |
| 1203                           |                                     |                                       | 50 57 31.81768 | 14 35 31.70342 | III                             |
| 1204                           |                                     |                                       | 50 57 32.72985 | 14 35 32.48882 | III                             |

Vorabfassung – wird durch die lektorierte Fassung ersetzt.

| Laufende Nr.<br>Pořadové číslo | Bezeichnung des<br>Grenzwasserlaufs |  | B              | L              | Grenzabschnitt<br>Hraniční úsek |
|--------------------------------|-------------------------------------|--|----------------|----------------|---------------------------------|
|                                | Název hraničního<br>vodního toku    |  |                |                |                                 |
| 1205                           |                                     |  | 50 57 33.68418 | 14 35 33.32124 | III                             |
| 1206                           |                                     |  | 50 57 34.54459 | 14 35 34.02387 | III                             |
| 1207                           |                                     |  | 50 57 35.57966 | 14 35 34.87743 | III                             |
| 1208                           |                                     |  | 50 57 36.28480 | 14 35 35.37429 | III                             |
| 1209                           |                                     |  | 50 57 37.32393 | 14 35 36.10973 | III                             |
| 1210                           |                                     |  | 50 57 38.55697 | 14 35 36.99558 | III                             |
| 1211                           |                                     |  | 50 57 39.60412 | 14 35 37.88967 | III                             |
| 1212                           |                                     |  | 50 57 40.07284 | 14 35 38.39574 | III                             |
| 1213                           |                                     |  | 50 57 40.98830 | 14 35 39.35831 | III                             |
| 1214                           |                                     |  | 50 57 41.66323 | 14 35 40.23752 | III                             |
| 1215                           |                                     |  | 50 57 42.64474 | 14 35 41.53791 | III                             |
| 1216                           |                                     |  | 50 57 43.15818 | 14 35 42.21780 | III                             |
| 1217                           |                                     |  | 50 57 43.59098 | 14 35 42.92783 | III                             |
| 1218                           |                                     |  | 50 57 44.07825 | 14 35 43.58734 | III                             |
| 1219                           |                                     |  | 50 57 44.99253 | 14 35 44.76405 | III                             |
| 1220                           |                                     |  | 50 57 45.81755 | 14 35 46.17278 | III                             |
| 1221                           |                                     |  | 50 57 47.92701 | 14 35 45.19365 | III                             |
| 1222                           |                                     |  | 50 57 48.69774 | 14 35 44.64684 | III                             |
| 1223                           |                                     |  | 50 57 51.14243 | 14 35 42.46306 | III                             |
| 1224                           |                                     |  | 50 57 52.15848 | 14 35 41.56247 | III                             |
| 1225                           |                                     |  | 50 57 54.05038 | 14 35 39.87284 | III                             |
| 1226                           |                                     |  | 50 57 55.55444 | 14 35 38.86359 | III                             |
| 1227                           |                                     |  | 50 57 56.36135 | 14 35 38.40849 | III                             |
| 1228                           |                                     |  | 50 57 57.01866 | 14 35 37.97037 | III                             |
| 1229                           |                                     |  | 50 57 58.01856 | 14 35 37.32415 | III                             |
| 1230                           |                                     |  | 50 57 58.55254 | 14 35 36.90171 | III                             |
| 1231                           |                                     |  | 50 57 58.89771 | 14 35 35.84054 | III                             |
| 1232                           |                                     |  | 50 57 59.01376 | 14 35 35.22739 | III                             |
| 1233                           |                                     |  | 50 57 59.19926 | 14 35 34.76164 | III                             |
| 1234                           |                                     |  | 50 57 59.66382 | 14 35 33.85071 | III                             |
| 1235                           |                                     |  | 50 57 59.95498 | 14 35 33.09053 | III                             |
| 1236                           |                                     |  | 50 58 00.26751 | 14 35 31.82701 | III                             |
| 1237                           |                                     |  | 50 58 00.98497 | 14 35 33.67459 | III                             |
| 1238                           |                                     |  | 50 58 01.37230 | 14 35 34.75629 | III                             |
| 1239                           |                                     |  | 50 58 01.96253 | 14 35 36.10190 | III                             |
| 1240                           |                                     |  | 50 58 02.31217 | 14 35 36.83983 | III                             |
| 1241                           |                                     |  | 50 58 03.08327 | 14 35 38.40336 | III                             |
| 1242                           |                                     |  | 50 58 03.73595 | 14 35 39.67037 | III                             |
| 1243                           |                                     |  | 50 58 04.71878 | 14 35 41.67834 | III                             |
| 1244                           |                                     |  | 50 58 05.69886 | 14 35 43.76597 | III                             |
| 1245                           |                                     |  | 50 58 06.78702 | 14 35 46.19660 | III                             |
| 1246                           |                                     |  | 50 58 07.55400 | 14 35 47.41157 | III                             |
| 1247                           |                                     |  | 50 58 07.89856 | 14 35 47.95687 | III                             |
| 1248                           |                                     |  | 50 58 08.82632 | 14 35 48.62519 | III                             |
| 1249                           |                                     |  | 50 58 10.12280 | 14 35 49.37252 | III                             |
| 1250                           |                                     |  | 50 58 11.58504 | 14 35 50.00348 | III                             |
| 1251                           |                                     |  | 50 58 12.98326 | 14 35 49.85792 | III                             |
| 1252                           |                                     |  | 50 58 14.67929 | 14 35 49.51778 | III                             |
| 1253                           |                                     |  | 50 58 16.35174 | 14 35 49.39794 | III                             |
| 1254                           |                                     |  | 50 58 17.32662 | 14 35 49.37633 | III                             |
| 1255                           |                                     |  | 50 58 17.74102 | 14 35 49.52410 | III                             |

Vorabfassung – wird durch die lektorierte Fassung ersetzt.

| Laufende Nr.<br>Pořadové číslo | Bezeichnung des<br>Grenzwasserlaufs |  | B              | L              | Grenzabschnitt<br>Hraniční úsek |
|--------------------------------|-------------------------------------|--|----------------|----------------|---------------------------------|
|                                | Název hraničního<br>vodního toku    |  |                |                |                                 |
| 1256                           |                                     |  | 50 58 18.07934 | 14 35 49.50031 | III                             |
| 1257                           |                                     |  | 50 58 19.50295 | 14 35 49.25433 | III                             |
| 1258                           |                                     |  | 50 58 20.13914 | 14 35 49.26001 | III                             |
| 1259                           |                                     |  | 50 58 21.96691 | 14 35 49.16743 | III                             |
| 1260                           |                                     |  | 50 58 23.77657 | 14 35 49.19469 | III                             |
| 1261                           |                                     |  | 50 58 25.63771 | 14 35 49.25093 | III                             |
| 1262                           |                                     |  | 50 58 27.31471 | 14 35 49.64498 | III                             |
| 1263                           |                                     |  | 50 58 28.53417 | 14 35 50.11033 | III                             |
| 1264                           |                                     |  | 50 58 30.18387 | 14 35 50.90526 | III                             |
| 1265                           |                                     |  | 50 58 31.48494 | 14 35 51.49345 | III                             |
| 1266                           |                                     |  | 50 58 33.35826 | 14 35 52.20935 | III                             |
| 1267                           |                                     |  | 50 58 34.74201 | 14 35 52.95909 | III                             |
| 1268                           |                                     |  | 50 58 35.51276 | 14 35 53.60855 | III                             |
| 1269                           |                                     |  | 50 58 36.42690 | 14 35 54.35800 | III                             |
| 1270                           |                                     |  | 50 58 37.91151 | 14 35 55.55575 | III                             |
| 1271                           |                                     |  | 50 58 39.00330 | 14 35 56.62203 | III                             |
| 1272                           |                                     |  | 50 58 40.67225 | 14 35 58.35888 | III                             |
| 1273                           |                                     |  | 50 58 42.14986 | 14 35 59.72906 | III                             |
| 1274                           |                                     |  | 50 58 43.26931 | 14 36 00.76260 | III                             |
| 1275                           |                                     |  | 50 58 44.43829 | 14 36 01.48670 | III                             |
| 1276                           |                                     |  | 50 58 45.89054 | 14 36 02.34264 | III                             |
| 1277                           |                                     |  | 50 58 46.26599 | 14 36 02.33927 | III                             |
| 1278                           |                                     |  | 50 58 46.57802 | 14 36 01.42546 | III                             |
| 1279                           |                                     |  | 50 58 47.18049 | 14 35 59.76260 | III                             |
| 1280                           |                                     |  | 50 58 47.92928 | 14 35 57.74784 | III                             |
| 1281                           |                                     |  | 50 58 48.62528 | 14 35 55.97706 | III                             |
| 1282                           |                                     |  | 50 58 49.14632 | 14 35 54.78870 | III                             |
| 1283                           |                                     |  | 50 58 50.62795 | 14 35 54.29976 | III                             |
| 1284                           |                                     |  | 50 58 52.02926 | 14 35 54.29885 | III                             |
| 1285                           |                                     |  | 50 58 53.35554 | 14 35 54.24618 | III                             |
| 1286                           |                                     |  | 50 58 54.34978 | 14 35 54.28094 | III                             |
| 1287                           |                                     |  | 50 58 55.72220 | 14 35 54.41798 | III                             |
| 1288                           |                                     |  | 50 58 56.81091 | 14 35 54.56916 | III                             |
| 1289                           |                                     |  | 50 58 57.90560 | 14 35 54.77117 | III                             |
| 1290                           |                                     |  | 50 58 59.21537 | 14 35 55.08661 | III                             |
| 1291                           |                                     |  | 50 59 00.41823 | 14 35 55.37821 | III                             |
| 1292                           |                                     |  | 50 59 00.71714 | 14 35 55.64551 | III                             |
| 1293                           |                                     |  | 50 59 00.84099 | 14 35 55.68998 | III                             |
| 1294                           |                                     |  | 50 59 01.15416 | 14 35 55.94946 | III                             |
| 1295                           |                                     |  | 50 59 01.83341 | 14 35 56.28835 | III                             |
| 1296                           |                                     |  | 50 59 02.68037 | 14 35 56.44230 | III                             |
| 1297                           |                                     |  | 50 59 03.95449 | 14 35 56.68074 | III                             |
| 1298                           |                                     |  | 50 59 05.59247 | 14 35 56.84675 | III                             |
| 1299                           |                                     |  | 50 59 06.38411 | 14 35 56.81557 | III                             |
| 1300                           |                                     |  | 50 59 06.90496 | 14 35 56.74605 | III                             |
| 1301                           |                                     |  | 50 59 07.67925 | 14 35 56.80134 | III                             |
| 1302                           |                                     |  | 50 59 08.75495 | 14 35 56.80100 | III                             |
| 1303                           |                                     |  | 50 59 09.34794 | 14 35 56.87072 | III                             |
| 1304                           |                                     |  | 50 59 09.89051 | 14 35 56.93273 | III                             |
| 1305                           |                                     |  | 50 59 10.53175 | 14 35 57.08081 | III                             |
| 1306                           |                                     |  | 50 59 10.86300 | 14 35 57.10284 | III                             |

Vorabfassung – wird durch die lektorierte Fassung ersetzt.



| Laufende Nr.<br>Pořadové číslo | Bezeichnung des<br>Grenzwasserlaufs |                 | B              | L              | Grenzabschnitt<br>Hraniční úsek |
|--------------------------------|-------------------------------------|-----------------|----------------|----------------|---------------------------------|
|                                | Název hraničního<br>vodního toku    |                 |                |                |                                 |
| 1307                           |                                     |                 | 50 59 11.54734 | 14 35 57.05663 | III                             |
| 1308                           |                                     |                 | 50 59 12.21833 | 14 35 56.99792 | III                             |
| 1309                           |                                     |                 | 50 59 13.71086 | 14 35 56.69281 | III                             |
| 1310                           |                                     |                 | 50 59 13.83043 | 14 35 56.66834 | III                             |
| 1311                           | S 18                                | Spree<br>Spréva |                |                | III                             |
| 1312                           |                                     |                 | 50 59 50.81542 | 14 34 47.49493 | III                             |
| 1313                           |                                     |                 | 50 59 50.79453 | 14 34 47.41119 | III                             |
| 1314                           |                                     |                 | 50 59 50.74792 | 14 34 47.03613 | III                             |
| 1315                           |                                     |                 | 50 59 54.26522 | 14 34 46.06921 | III                             |
| 1316                           |                                     |                 | 50 59 59.43685 | 14 34 44.64120 | III                             |
| 1317                           |                                     |                 | 51 00 00.33528 | 14 34 44.20595 | III                             |
| 1318                           |                                     |                 | 51 00 00.45733 | 14 34 43.83684 | III                             |
| 1319                           |                                     |                 | 51 00 01.30315 | 14 34 43.47056 | III                             |
| 1320                           |                                     |                 | 51 00 01.33392 | 14 34 43.18841 | III                             |
| 1321                           |                                     |                 | 51 00 01.57376 | 14 34 42.56591 | III                             |
| 1322                           |                                     |                 | 51 00 01.92527 | 14 34 42.10719 | III                             |
| 1323                           |                                     |                 | 51 00 02.06640 | 14 34 41.71732 | III                             |
| 1324                           |                                     |                 | 51 00 02.21763 | 14 34 40.64475 | III                             |
| 1325                           |                                     |                 | 51 00 02.47976 | 14 34 40.14579 | III                             |
| 1326                           |                                     |                 | 51 00 02.66721 | 14 34 39.79808 | III                             |
| 1327                           |                                     |                 | 51 00 02.87310 | 14 34 39.34878 | III                             |
| 1328                           |                                     |                 | 51 00 03.13280 | 14 34 38.76062 | III                             |
| 1329                           |                                     |                 | 51 00 03.59521 | 14 34 37.70973 | III                             |
| 1330                           |                                     |                 | 51 00 04.05436 | 14 34 36.34277 | III                             |
| 1331                           |                                     |                 | 51 00 05.43726 | 14 34 32.67026 | III                             |
| 1332                           |                                     |                 | 51 00 06.12849 | 14 34 30.41427 | III                             |
| 1333                           |                                     |                 | 51 00 06.69088 | 14 34 29.44554 | III                             |
| 1334                           |                                     |                 | 51 00 07.84404 | 14 34 26.83897 | III                             |
| 1335                           |                                     |                 | 51 00 08.41900 | 14 34 25.66119 | III                             |
| 1336                           |                                     |                 | 51 00 08.89543 | 14 34 24.56121 | III                             |
| 1337                           |                                     |                 | 51 00 09.60879 | 14 34 22.38400 | III                             |
| 1338                           |                                     |                 | 51 00 10.08355 | 14 34 20.44021 | III                             |
| 1339                           |                                     |                 | 51 00 10.89228 | 14 34 19.19672 | III                             |
| 1340                           |                                     |                 | 51 00 11.92133 | 14 34 18.01603 | III                             |
| 1341                           |                                     |                 | 51 00 11.35802 | 14 34 16.58855 | III                             |
| 1342                           |                                     |                 | 51 00 12.03663 | 14 34 15.20554 | III                             |
| 1343                           |                                     |                 | 51 00 13.35452 | 14 34 16.37245 | III                             |
| 1344                           |                                     |                 | 51 00 13.62153 | 14 34 15.41832 | III                             |
| 1345                           |                                     |                 | 51 00 13.47968 | 14 34 14.26723 | III                             |
| 1346                           |                                     |                 | 51 00 14.04695 | 14 34 13.78960 | III                             |
| 1347                           |                                     |                 | 51 00 14.91283 | 14 34 13.38380 | III                             |
| 1348                           |                                     |                 | 51 00 15.39513 | 14 34 12.67256 | III                             |
| 1349                           |                                     |                 | 51 00 15.47386 | 14 34 11.72943 | III                             |
| 1350                           |                                     |                 | 51 00 15.46113 | 14 34 10.03132 | III                             |
| 1351                           |                                     |                 | 51 00 15.23019 | 14 34 09.03298 | III                             |
| 1352                           |                                     |                 | 51 00 15.71726 | 14 34 07.43228 | III                             |
| 1353                           |                                     |                 | 51 00 16.40696 | 14 34 06.00923 | III                             |
| 1354                           |                                     |                 | 51 00 17.83227 | 14 34 06.63558 | III                             |
| 1355                           |                                     |                 | 51 00 19.15531 | 14 34 04.44082 | III                             |
| 1356                           |                                     |                 | 51 00 20.15066 | 14 34 03.81245 | III                             |

Vorabfassung – wird durch die lektorierte Fassung ersetzt.

| Laufende Nr.<br>Pořadové číslo | Bezeichnung des<br>Grenzwasserlaufs |                                      | B              | L              | Grenzabschnitt<br>Hraniční úsek |
|--------------------------------|-------------------------------------|--------------------------------------|----------------|----------------|---------------------------------|
|                                | Název hraničního<br>vodního toku    |                                      |                |                |                                 |
| 1357                           |                                     |                                      | 51 00 20.77692 | 14 34 02.75466 | III                             |
| 1358                           |                                     |                                      | 51 00 20.91975 | 14 34 01.89602 | III                             |
| 1359                           |                                     |                                      | 51 00 20.39343 | 14 34 01.31131 | III                             |
| 1360                           |                                     |                                      | 51 00 21.00546 | 14 34 00.36441 | III                             |
| 1361                           |                                     |                                      | 51 00 22.11679 | 14 33 59.02607 | III                             |
| 1362                           |                                     |                                      | 51 00 25.19291 | 14 34 01.65347 | III                             |
| 1363                           |                                     |                                      | 51 00 26.65720 | 14 34 02.90758 | III                             |
| 1364                           |                                     |                                      | 51 00 27.22940 | 14 34 02.97897 | III                             |
| 1365                           |                                     |                                      | 51 00 27.66046 | 14 34 02.70141 | III                             |
| 1366                           |                                     |                                      | 51 00 28.18107 | 14 34 01.93810 | III                             |
| 1367                           |                                     |                                      | 51 00 28.73873 | 14 34 01.10800 | III                             |
| 1368                           |                                     |                                      | 51 00 29.65166 | 14 34 00.42950 | III                             |
| 1369                           |                                     |                                      | 51 00 31.37230 | 14 33 59.23319 | III                             |
| 1370                           |                                     |                                      | 51 00 33.20369 | 14 33 57.70177 | III                             |
| 1371                           |                                     |                                      | 51 00 34.03562 | 14 33 56.44803 | III                             |
| 1372                           |                                     |                                      | 51 00 35.33425 | 14 33 54.37122 | III                             |
| 1373                           |                                     |                                      | 51 00 36.60337 | 14 33 52.38960 | III                             |
| 1374                           |                                     |                                      | 51 00 35.65715 | 14 33 51.01284 | III                             |
| 1375                           |                                     |                                      | 51 00 35.19817 | 14 33 50.25813 | III                             |
| 1376                           |                                     |                                      | 51 00 34.52178 | 14 33 48.94511 | III                             |
| 1377                           |                                     |                                      | 51 00 33.98313 | 14 33 47.99422 | III                             |
| 1378                           |                                     |                                      | 51 00 33.11002 | 14 33 46.38154 | III                             |
| 1379                           |                                     |                                      | 51 00 32.72571 | 14 33 45.68604 | III                             |
| 1380                           |                                     |                                      | 51 00 31.81264 | 14 33 43.67833 | III                             |
| 1381                           |                                     |                                      | 51 00 30.72006 | 14 33 41.16074 | III                             |
| 1382                           |                                     |                                      | 51 00 30.81765 | 14 33 40.96739 | III                             |
| 1383                           |                                     |                                      | 51 00 30.29239 | 14 33 40.25826 | III                             |
| 1384                           |                                     |                                      | 51 00 29.71000 | 14 33 39.43032 | III                             |
| 1385                           |                                     |                                      | 51 00 29.11835 | 14 33 38.64044 | III                             |
| 1386                           |                                     |                                      | 51 00 28.58752 | 14 33 38.06131 | III                             |
| 1387                           |                                     |                                      | 51 00 27.99831 | 14 33 37.66945 | III                             |
| 1388                           |                                     |                                      | 51 00 27.38424 | 14 33 37.55169 | III                             |
| 1389                           |                                     |                                      | 51 00 26.81376 | 14 33 37.63955 | III                             |
| 1390                           |                                     |                                      | 51 00 26.15989 | 14 33 38.05304 | III                             |
| 1391                           |                                     |                                      | 51 00 25.35183 | 14 33 39.07764 | III                             |
| 1392                           |                                     |                                      | 51 00 25.13397 | 14 33 39.54597 | III                             |
| 1393                           |                                     |                                      | 51 00 25.01582 | 14 33 39.42840 | III                             |
| 1394                           | S 19                                | Georgswalder Bach<br>Jířkovský potok |                |                | III                             |
| 1395                           |                                     |                                      | 51 00 26.03140 | 14 33 35.90236 | III                             |
| 1396                           |                                     |                                      | 51 00 26.02432 | 14 33 35.79221 | III                             |
| 1397                           |                                     |                                      | 51 00 25.93137 | 14 33 34.46795 | III                             |
| 1398                           |                                     |                                      | 51 00 25.87747 | 14 33 33.62698 | III                             |
| 1399                           |                                     |                                      | 51 00 25.81714 | 14 33 32.91652 | III                             |
| 1400                           |                                     |                                      | 51 00 25.77762 | 14 33 32.24244 | III                             |
| 1401                           |                                     |                                      | 51 00 25.75173 | 14 33 31.61888 | III                             |
| 1402                           |                                     |                                      | 51 00 25.75455 | 14 33 30.79652 | III                             |
| 1403                           |                                     |                                      | 51 00 25.75355 | 14 33 30.19001 | III                             |
| 1404                           |                                     |                                      | 51 00 25.82978 | 14 33 28.64489 | III                             |
| 1405                           |                                     |                                      | 51 00 26.11974 | 14 33 25.04538 | III                             |
| 1406                           |                                     |                                      | 51 00 26.10589 | 14 33 23.60506 | III                             |

Vorabfassung – wird durch die lektorierte Fassung ersetzt.

| Laufende Nr.<br>Pořadové číslo | Bezeichnung des<br>Grenzwasserlaufs |  | B              | L              | Grenzabschnitt<br>Hraniční úsek |
|--------------------------------|-------------------------------------|--|----------------|----------------|---------------------------------|
|                                | Název hraničního<br>vodního toku    |  |                |                |                                 |
| 1407                           |                                     |  | 51 00 25.99619 | 14 33 20.30122 | III                             |
| 1408                           |                                     |  | 51 00 25.53835 | 14 33 17.89042 | III                             |
| 1409                           |                                     |  | 51 00 24.59211 | 14 33 15.67997 | III                             |
| 1410                           |                                     |  | 51 00 23.64287 | 14 33 13.46849 | III                             |
| 1411                           |                                     |  | 51 00 22.62285 | 14 33 10.94313 | III                             |
| 1412                           |                                     |  | 51 00 21.75729 | 14 33 08.15170 | III                             |
| 1413                           |                                     |  | 51 00 20.92419 | 14 33 05.04319 | III                             |
| 1414                           |                                     |  | 51 00 20.06525 | 14 33 01.72244 | III                             |
| 1415                           |                                     |  | 51 00 19.29017 | 14 32 58.61169 | III                             |
| 1416                           |                                     |  | 51 00 19.37225 | 14 32 57.65806 | III                             |
| 1417                           |                                     |  | 51 00 19.49628 | 14 32 56.16705 | III                             |
| 1418                           |                                     |  | 51 00 19.62790 | 14 32 54.58751 | III                             |
| 1419                           |                                     |  | 51 00 19.81015 | 14 32 52.90167 | III                             |
| 1420                           |                                     |  | 51 00 19.80198 | 14 32 51.99386 | III                             |
| 1421                           |                                     |  | 51 00 19.38897 | 14 32 49.55632 | III                             |
| 1422                           |                                     |  | 51 00 18.88807 | 14 32 46.52265 | III                             |
| 1423                           |                                     |  | 51 00 18.38110 | 14 32 43.48746 | III                             |
| 1424                           |                                     |  | 51 00 18.03408 | 14 32 40.21157 | III                             |
| 1425                           |                                     |  | 51 00 17.75089 | 14 32 36.38241 | III                             |
| 1426                           |                                     |  | 51 00 17.47512 | 14 32 33.20692 | III                             |
| 1427                           |                                     |  | 51 00 16.96539 | 14 32 30.19636 | III                             |
| 1428                           |                                     |  | 51 00 16.25836 | 14 32 27.35215 | III                             |
| 1429                           |                                     |  | 51 00 15.85378 | 14 32 25.25697 | III                             |
| 1430                           |                                     |  | 51 00 15.50599 | 14 32 23.75114 | III                             |
| 1431                           |                                     |  | 51 00 15.20013 | 14 32 22.43680 | III                             |
| 1432                           |                                     |  | 51 00 14.56499 | 14 32 19.72556 | III                             |
| 1433                           |                                     |  | 51 00 14.38149 | 14 32 17.57589 | III                             |
| 1434                           |                                     |  | 51 00 14.32081 | 14 32 16.47468 | III                             |
| 1435                           |                                     |  | 51 00 14.23964 | 14 32 14.56448 | III                             |
| 1436                           |                                     |  | 51 00 14.17950 | 14 32 13.43100 | III                             |
| 1437                           |                                     |  | 51 00 14.05434 | 14 32 12.33736 | III                             |
| 1438                           |                                     |  | 51 00 13.98060 | 14 32 11.53835 | III                             |
| 1439                           |                                     |  | 51 00 13.84767 | 14 32 10.39343 | III                             |
| 1440                           |                                     |  | 51 00 13.74997 | 14 32 09.12272 | III                             |
| 1441                           |                                     |  | 51 00 13.70042 | 14 32 07.85593 | III                             |
| 1442                           |                                     |  | 51 00 13.61058 | 14 32 06.59320 | III                             |
| 1443                           |                                     |  | 51 00 13.53941 | 14 32 05.82515 | III                             |
| 1444                           |                                     |  | 51 00 13.47524 | 14 32 05.11624 | III                             |
| 1445                           |                                     |  | 51 00 13.93021 | 14 32 04.76407 | III                             |
| 1446                           |                                     |  | 51 00 14.24809 | 14 32 04.51487 | III                             |
| 1447                           |                                     |  | 51 00 14.60434 | 14 32 04.15373 | III                             |
| 1448                           |                                     |  | 51 00 14.98198 | 14 32 03.74071 | III                             |
| 1449                           |                                     |  | 51 00 15.85165 | 14 32 02.57908 | III                             |
| 1450                           |                                     |  | 51 00 16.27995 | 14 32 01.85635 | III                             |
| 1451                           |                                     |  | 51 00 16.74051 | 14 32 01.08265 | III                             |
| 1452                           |                                     |  | 51 00 17.04427 | 14 32 00.50653 | III                             |
| 1453                           |                                     |  | 51 00 17.39293 | 14 31 59.85955 | III                             |
| 1454                           |                                     |  | 51 00 17.85114 | 14 31 59.51964 | III                             |
| 1455                           |                                     |  | 51 00 18.44540 | 14 31 59.12644 | III                             |
| 1456                           |                                     |  | 51 00 19.09191 | 14 31 58.66159 | III                             |
| 1457                           |                                     |  | 51 00 19.75286 | 14 31 58.36515 | III                             |

Vorabfassung – wird durch die lektorierte Fassung ersetzt.

| Laufende Nr.<br>Pořadové číslo | Bezeichnung des<br>Grenzwasserlaufs |  | B              | L              | Grenzabschnitt<br>Hraniční úsek |
|--------------------------------|-------------------------------------|--|----------------|----------------|---------------------------------|
|                                | Název hraničního<br>vodního toku    |  |                |                |                                 |
| 1458                           |                                     |  | 51 00 20.73799 | 14 31 57.34921 | III                             |
| 1459                           |                                     |  | 51 00 21.54946 | 14 31 58.44183 | III                             |
| 1460                           |                                     |  | 51 00 22.78089 | 14 32 00.06856 | III                             |
| 1461                           |                                     |  | 51 00 23.11971 | 14 32 00.63693 | III                             |
| 1462                           |                                     |  | 51 00 23.41686 | 14 32 01.04937 | III                             |
| 1463                           |                                     |  | 51 00 23.95063 | 14 32 02.23363 | III                             |
| 1464                           |                                     |  | 51 00 24.54720 | 14 32 03.66239 | III                             |
| 1465                           |                                     |  | 51 00 25.25277 | 14 32 04.71719 | III                             |
| 1466                           |                                     |  | 51 00 26.00303 | 14 32 05.65475 | III                             |
| 1467                           |                                     |  | 51 00 26.89580 | 14 32 06.39192 | III                             |
| 1468                           |                                     |  | 51 00 27.01504 | 14 32 06.26254 | III                             |
| 1469                           |                                     |  | 51 00 27.77012 | 14 32 05.69635 | III                             |
| 1470                           |                                     |  | 51 00 29.11334 | 14 32 04.88946 | III                             |
| 1471                           |                                     |  | 51 00 30.37859 | 14 32 04.90030 | III                             |
| 1472                           |                                     |  | 51 00 31.48979 | 14 32 04.87999 | III                             |
| 1473                           |                                     |  | 51 00 31.93868 | 14 32 05.89712 | III                             |
| 1474                           |                                     |  | 51 00 32.63574 | 14 32 06.73705 | III                             |
| 1475                           |                                     |  | 51 00 33.11468 | 14 32 07.23448 | III                             |
| 1476                           |                                     |  | 51 00 33.98106 | 14 32 08.54000 | III                             |
| 1477                           |                                     |  | 51 00 34.63970 | 14 32 10.18023 | III                             |
| 1478                           |                                     |  | 51 00 34.85301 | 14 32 11.47022 | III                             |
| 1479                           |                                     |  | 51 00 35.18857 | 14 32 13.55788 | III                             |
| 1480                           |                                     |  | 51 00 35.52578 | 14 32 14.99885 | III                             |
| 1481                           |                                     |  | 51 00 35.76147 | 14 32 16.47398 | III                             |
| 1482                           |                                     |  | 51 00 35.97266 | 14 32 17.97092 | III                             |
| 1483                           |                                     |  | 51 00 36.26930 | 14 32 19.75099 | III                             |
| 1484                           |                                     |  | 51 00 36.49683 | 14 32 20.88527 | III                             |
| 1485                           |                                     |  | 51 00 36.72566 | 14 32 22.07112 | III                             |
| 1486                           |                                     |  | 51 00 37.09732 | 14 32 22.70802 | III                             |
| 1487                           |                                     |  | 51 00 37.50062 | 14 32 23.24084 | III                             |
| 1488                           |                                     |  | 51 00 38.25128 | 14 32 22.81955 | III                             |
| 1489                           |                                     |  | 51 00 38.97643 | 14 32 22.05283 | III                             |
| 1490                           |                                     |  | 51 00 40.17973 | 14 32 20.94222 | III                             |
| 1491                           |                                     |  | 51 00 41.26764 | 14 32 20.55836 | III                             |
| 1492                           |                                     |  | 51 00 42.58095 | 14 32 19.71323 | III                             |
| 1493                           |                                     |  | 51 00 43.69203 | 14 32 19.15696 | III                             |
| 1494                           |                                     |  | 51 00 44.27987 | 14 32 18.89499 | III                             |
| 1495                           |                                     |  | 51 00 44.77652 | 14 32 18.68525 | III                             |
| 1496                           |                                     |  | 51 00 45.12955 | 14 32 18.51327 | III                             |
| 1497                           |                                     |  | 51 00 45.29375 | 14 32 18.33521 | III                             |
| 1498                           |                                     |  | 51 00 46.04397 | 14 32 17.36215 | III                             |
| 1499                           |                                     |  | 51 00 46.78961 | 14 32 16.33601 | III                             |
| 1500                           |                                     |  | 51 00 47.47105 | 14 32 15.43829 | III                             |
| 1501                           |                                     |  | 51 00 48.55139 | 14 32 13.68632 | III                             |
| 1502                           |                                     |  | 51 00 48.88020 | 14 32 13.03730 | III                             |
| 1503                           |                                     |  | 51 00 49.62869 | 14 32 11.41855 | III                             |
| 1504                           |                                     |  | 51 00 50.31991 | 14 32 10.03711 | III                             |
| 1505                           |                                     |  | 51 00 51.34784 | 14 32 08.14365 | III                             |
| 1506                           |                                     |  | 51 00 52.18659 | 14 32 06.31729 | III                             |
| 1507                           |                                     |  | 51 00 52.97586 | 14 32 04.63701 | III                             |
| 1508                           |                                     |  | 51 00 53.75899 | 14 32 03.07671 | III                             |

Vorabfassung – wird durch die lektorierte Fassung ersetzt.

| Laufende Nr.<br>Pořadové číslo | Bezeichnung des<br>Grenzwasserlaufs |  | B              | L              | Grenzabschnitt<br>Hraniční úsek |
|--------------------------------|-------------------------------------|--|----------------|----------------|---------------------------------|
|                                | Název hraničního<br>vodního toku    |  |                |                |                                 |
| 1509                           |                                     |  | 51 00 54.40479 | 14 32 02.09893 | III                             |
| 1510                           |                                     |  | 51 00 55.28346 | 14 32 00.86518 | III                             |
| 1511                           |                                     |  | 51 00 56.32121 | 14 31 59.71327 | III                             |
| 1512                           |                                     |  | 51 00 56.99130 | 14 31 58.90284 | III                             |
| 1513                           |                                     |  | 51 00 57.64802 | 14 31 58.14981 | III                             |
| 1514                           |                                     |  | 51 00 58.56026 | 14 31 57.12948 | III                             |
| 1515                           |                                     |  | 51 00 58.82798 | 14 31 56.81121 | III                             |
| 1516                           |                                     |  | 51 00 59.69288 | 14 31 55.87059 | III                             |
| 1517                           |                                     |  | 51 01 00.33664 | 14 31 54.25950 | III                             |
| 1518                           |                                     |  | 51 01 00.90950 | 14 31 52.81826 | III                             |
| 1519                           |                                     |  | 51 01 01.40476 | 14 31 51.83592 | III                             |
| 1520                           |                                     |  | 51 01 01.85545 | 14 31 50.14206 | III                             |
| 1521                           |                                     |  | 51 01 02.12340 | 14 31 48.43346 | III                             |
| 1522                           |                                     |  | 51 01 02.23191 | 14 31 47.00731 | III                             |
| 1523                           |                                     |  | 51 01 02.21907 | 14 31 45.73948 | III                             |
| 1524                           |                                     |  | 51 01 02.19455 | 14 31 44.29867 | III                             |
| 1525                           |                                     |  | 51 01 02.56517 | 14 31 42.45500 | III                             |
| 1526                           |                                     |  | 51 01 03.03651 | 14 31 41.04092 | III                             |
| 1527                           |                                     |  | 51 01 03.57571 | 14 31 39.54104 | III                             |
| 1528                           |                                     |  | 51 01 04.33472 | 14 31 37.81032 | III                             |
| 1529                           |                                     |  | 51 01 04.89076 | 14 31 36.36234 | III                             |
| 1530                           |                                     |  | 51 01 05.34253 | 14 31 34.98142 | III                             |
| 1531                           |                                     |  | 51 01 05.93322 | 14 31 33.79350 | III                             |
| 1532                           |                                     |  | 51 01 06.39608 | 14 31 32.84973 | III                             |
| 1533                           |                                     |  | 51 01 06.74770 | 14 31 31.68733 | III                             |
| 1534                           |                                     |  | 51 01 06.98533 | 14 31 30.78220 | III                             |
| 1535                           |                                     |  | 51 01 06.67924 | 14 31 28.80017 | III                             |
| 1536                           |                                     |  | 51 01 06.74622 | 14 31 27.28735 | III                             |
| 1537                           |                                     |  | 51 01 07.11263 | 14 31 25.31913 | III                             |
| 1538                           |                                     |  | 51 01 07.35050 | 14 31 24.01647 | III                             |
| 1539                           |                                     |  | 51 01 07.58111 | 14 31 22.71151 | III                             |
| 1540                           |                                     |  | 51 01 07.83210 | 14 31 21.33162 | III                             |
| 1541                           |                                     |  | 51 01 08.12292 | 14 31 20.10704 | III                             |
| 1542                           |                                     |  | 51 01 08.62335 | 14 31 18.45506 | III                             |
| 1543                           |                                     |  | 51 01 08.83070 | 14 31 17.37970 | III                             |
| 1544                           |                                     |  | 51 01 09.16927 | 14 31 15.56329 | III                             |
| 1545                           |                                     |  | 51 01 09.18644 | 14 31 13.68848 | III                             |
| 1546                           |                                     |  | 51 01 09.20578 | 14 31 12.42280 | III                             |
| 1547                           |                                     |  | 51 01 09.30033 | 14 31 11.77270 | III                             |
| 1548                           |                                     |  | 51 01 09.25298 | 14 31 11.17694 | III                             |
| 1549                           |                                     |  | 51 01 09.33151 | 14 31 09.94769 | III                             |
| 1550                           |                                     |  | 51 01 09.43202 | 14 31 08.88369 | III                             |
| 1551                           |                                     |  | 51 01 09.66433 | 14 31 07.04952 | III                             |
| 1552                           |                                     |  | 51 01 09.69565 | 14 31 05.93804 | III                             |
| 1553                           |                                     |  | 51 01 09.68791 | 14 31 04.94049 | III                             |
| 1554                           |                                     |  | 51 01 09.73571 | 14 31 02.96051 | III                             |
| 1555                           |                                     |  | 51 01 09.71734 | 14 31 01.63361 | III                             |
| 1556                           |                                     |  | 51 01 09.68449 | 14 30 59.89580 | III                             |
| 1557                           |                                     |  | 51 01 09.67753 | 14 30 58.81777 | III                             |
| 1558                           |                                     |  | 51 01 09.85047 | 14 30 57.68320 | III                             |
| 1559                           |                                     |  | 51 01 09.94441 | 14 30 56.20429 | III                             |

Vorabfassung – wird durch die lektorierte Fassung ersetzt.

| Laufende Nr.<br>Pořadové číslo | Bezeichnung des<br>Grenzwasserlaufs |  | B              | L              | Grenzabschnitt<br>Hraniční úsek |
|--------------------------------|-------------------------------------|--|----------------|----------------|---------------------------------|
|                                | Název hraničního<br>vodního toku    |  |                |                |                                 |
| 1560                           |                                     |  | 51 01 10.56210 | 14 30 54.55238 | III                             |
| 1561                           |                                     |  | 51 01 10.80513 | 14 30 53.73407 | III                             |
| 1562                           |                                     |  | 51 01 11.05247 | 14 30 52.75592 | III                             |
| 1563                           |                                     |  | 51 01 11.25729 | 14 30 51.78685 | III                             |
| 1564                           |                                     |  | 51 01 11.52937 | 14 30 50.45962 | III                             |
| 1565                           |                                     |  | 51 01 11.84021 | 14 30 48.99649 | III                             |
| 1566                           |                                     |  | 51 01 12.08451 | 14 30 47.76943 | III                             |
| 1567                           |                                     |  | 51 01 12.43495 | 14 30 45.79599 | III                             |
| 1568                           |                                     |  | 51 01 12.52771 | 14 30 44.89875 | III                             |
| 1569                           |                                     |  | 51 01 12.69453 | 14 30 43.89063 | III                             |
| 1570                           |                                     |  | 51 01 12.68982 | 14 30 42.49166 | III                             |
| 1571                           |                                     |  | 51 01 12.82057 | 14 30 41.48428 | III                             |
| 1572                           |                                     |  | 51 01 13.06319 | 14 30 39.61379 | III                             |
| 1573                           |                                     |  | 51 01 13.22681 | 14 30 38.88820 | III                             |
| 1574                           |                                     |  | 51 01 13.73271 | 14 30 37.53625 | III                             |
| 1575                           |                                     |  | 51 01 13.99684 | 14 30 36.77988 | III                             |
| 1576                           |                                     |  | 51 01 14.23843 | 14 30 35.98243 | III                             |
| 1577                           |                                     |  | 51 01 14.47261 | 14 30 34.49029 | III                             |
| 1578                           |                                     |  | 51 01 14.46938 | 14 30 33.72195 | III                             |
| 1579                           |                                     |  | 51 01 14.27285 | 14 30 32.72873 | III                             |
| 1580                           |                                     |  | 51 01 14.08374 | 14 30 31.28407 | III                             |
| 1581                           |                                     |  | 51 01 13.85582 | 14 30 30.04980 | III                             |
| 1582                           |                                     |  | 51 01 13.70553 | 14 30 28.96853 | III                             |
| 1583                           |                                     |  | 51 01 13.51797 | 14 30 26.89510 | III                             |
| 1584                           |                                     |  | 51 01 13.32061 | 14 30 25.53318 | III                             |
| 1585                           |                                     |  | 51 01 13.29035 | 14 30 24.86860 | III                             |
| 1586                           |                                     |  | 51 01 13.28890 | 14 30 23.70570 | III                             |
| 1587                           |                                     |  | 51 01 13.39323 | 14 30 22.19978 | III                             |
| 1588                           |                                     |  | 51 01 13.44960 | 14 30 21.35942 | III                             |
| 1589                           |                                     |  | 51 01 13.69829 | 14 30 20.02879 | III                             |
| 1590                           |                                     |  | 51 01 14.09711 | 14 30 18.12718 | III                             |
| 1591                           |                                     |  | 51 01 14.14744 | 14 30 16.22388 | III                             |
| 1592                           |                                     |  | 51 01 14.37620 | 14 30 14.60699 | III                             |
| 1593                           |                                     |  | 51 01 14.55713 | 14 30 13.43346 | III                             |
| 1594                           |                                     |  | 51 01 14.61868 | 14 30 12.67305 | III                             |
| 1595                           |                                     |  | 51 01 14.75426 | 14 30 11.41675 | III                             |
| 1596                           |                                     |  | 51 01 15.07390 | 14 30 10.11274 | III                             |
| 1597                           |                                     |  | 51 01 15.65376 | 14 30 08.90059 | III                             |
| 1598                           |                                     |  | 51 01 15.81167 | 14 30 08.43587 | III                             |
| 1599                           |                                     |  | 51 01 16.21618 | 14 30 07.19043 | III                             |
| 1600                           |                                     |  | 51 01 16.22541 | 14 30 04.89140 | III                             |
| 1601                           |                                     |  | 51 01 16.69519 | 14 30 03.27861 | III                             |
| 1602                           |                                     |  | 51 01 17.24464 | 14 30 02.17715 | III                             |
| 1603                           |                                     |  | 51 01 17.64681 | 14 30 01.23768 | III                             |
| 1604                           |                                     |  | 51 01 17.91925 | 14 30 00.53858 | III                             |
| 1605                           |                                     |  | 51 01 18.18459 | 14 29 59.76831 | III                             |
| 1606                           |                                     |  | 51 01 18.68559 | 14 29 57.64099 | III                             |
| 1607                           |                                     |  | 51 01 19.00346 | 14 29 56.26781 | III                             |
| 1608                           |                                     |  | 51 01 19.26242 | 14 29 55.55950 | III                             |
| 1609                           |                                     |  | 51 01 19.52521 | 14 29 54.95098 | III                             |
| 1610                           |                                     |  | 51 01 20.20439 | 14 29 55.20651 | III                             |

Vorabfassung – wird durch die lektorierte Fassung ersetzt.

| Laufende Nr.<br>Pořadové číslo | Bezeichnung des<br>Grenzwasserlaufs |  | B              | L              | Grenzabschnitt<br>Hraniční úsek |
|--------------------------------|-------------------------------------|--|----------------|----------------|---------------------------------|
|                                | Název hraničního<br>vodního toku    |  |                |                |                                 |
| 1611                           |                                     |  | 51 01 21.11544 | 14 29 55.56241 | III                             |
| 1612                           |                                     |  | 51 01 22.36677 | 14 29 56.01140 | III                             |
| 1613                           |                                     |  | 51 01 23.96585 | 14 29 56.56480 | III                             |
| 1614                           |                                     |  | 51 01 25.89449 | 14 29 57.55575 | III                             |
| 1615                           |                                     |  | 51 01 27.05682 | 14 29 58.00203 | III                             |
| 1616                           |                                     |  | 51 01 27.61317 | 14 29 58.19607 | III                             |
| 1617                           |                                     |  | 51 01 28.63658 | 14 29 58.46825 | III                             |
| 1618                           |                                     |  | 51 01 29.91739 | 14 29 58.93750 | III                             |
| 1619                           |                                     |  | 51 01 31.01312 | 14 29 59.51089 | III                             |
| 1620                           |                                     |  | 51 01 32.20019 | 14 30 00.11822 | III                             |
| 1621                           |                                     |  | 51 01 33.92515 | 14 30 00.46408 | III                             |
| 1622                           |                                     |  | 51 01 35.04701 | 14 30 00.46531 | III                             |
| 1623                           |                                     |  | 51 01 36.42623 | 14 30 00.73743 | III                             |
| 1624                           |                                     |  | 51 01 37.43882 | 14 30 00.95488 | III                             |
| 1625                           |                                     |  | 51 01 38.54042 | 14 30 01.27440 | III                             |
| 1626                           |                                     |  | 51 01 39.05409 | 14 30 01.45805 | III                             |
| 1627                           |                                     |  | 51 01 39.93196 | 14 30 01.76273 | III                             |
| 1628                           |                                     |  | 51 01 40.78917 | 14 30 02.01184 | III                             |
| 1629                           |                                     |  | 51 01 42.00912 | 14 30 02.27764 | III                             |
| 1630                           |                                     |  | 51 01 43.10181 | 14 30 02.41477 | III                             |
| 1631                           |                                     |  | 51 01 44.08942 | 14 30 02.51561 | III                             |
| 1632                           |                                     |  | 51 01 45.27981 | 14 30 02.66577 | III                             |
| 1633                           |                                     |  | 51 01 46.37678 | 14 30 02.87976 | III                             |
| 1634                           |                                     |  | 51 01 46.83056 | 14 30 02.96473 | III                             |
| 1635                           |                                     |  | 51 01 47.71738 | 14 30 03.21271 | III                             |
| 1636                           |                                     |  | 51 01 49.81126 | 14 30 03.83904 | III                             |
| 1637                           |                                     |  | 51 01 50.82255 | 14 30 04.14853 | III                             |
| 1638                           |                                     |  | 51 01 51.53846 | 14 30 04.38455 | III                             |
| 1639                           |                                     |  | 51 01 54.19287 | 14 30 05.23833 | III                             |
| 1640                           |                                     |  | 51 01 56.52221 | 14 30 06.23142 | III                             |
| 1641                           |                                     |  | 51 01 58.01004 | 14 30 07.18914 | III                             |
| 1642                           |                                     |  | 51 01 59.43581 | 14 30 08.22795 | III                             |
| 1643                           |                                     |  | 51 02 00.19255 | 14 30 08.97759 | III                             |
| 1644                           |                                     |  | 51 02 01.67309 | 14 30 10.24560 | III                             |
| 1645                           |                                     |  | 51 02 03.74890 | 14 30 12.07778 | III                             |
| 1646                           |                                     |  | 51 02 05.50342 | 14 30 13.70031 | III                             |
| 1647                           |                                     |  | 51 02 06.04180 | 14 30 14.20784 | III                             |
| 1648                           |                                     |  | 51 02 07.28505 | 14 30 15.07527 | III                             |
| 1649                           |                                     |  | 51 02 08.83241 | 14 30 15.92026 | III                             |
| 1650                           |                                     |  | 51 02 09.90774 | 14 30 16.43060 | III                             |
| 1651                           |                                     |  | 51 02 12.63067 | 14 30 17.89879 | III                             |
| 1652                           |                                     |  | 51 02 14.42242 | 14 30 18.89096 | III                             |
| 1653                           |                                     |  | 51 02 16.27808 | 14 30 19.83266 | III                             |
| 1654                           |                                     |  | 51 02 17.15910 | 14 30 20.27411 | III                             |
| 1655                           |                                     |  | 51 02 20.18092 | 14 30 21.78936 | III                             |
| 1656                           |                                     |  | 51 02 23.51655 | 14 30 23.77585 | III                             |
| 1657                           |                                     |  | 51 02 24.77580 | 14 30 24.74324 | III                             |
| 1658                           |                                     |  | 51 02 25.44119 | 14 30 25.25640 | III                             |
| 1659                           |                                     |  | 51 02 26.18112 | 14 30 25.91183 | III                             |
| 1660                           |                                     |  | 51 02 27.70659 | 14 30 27.23716 | III                             |
| 1661                           |                                     |  | 51 02 28.94287 | 14 30 28.34165 | III                             |

Vorabfassung – wird durch die lektorierte Fassung ersetzt.

| Laufende Nr.<br>Pořadové číslo | Bezeichnung des<br>Grenzwasserlaufs |  | B              | L              | Grenzabschnitt<br>Hraniční úsek |
|--------------------------------|-------------------------------------|--|----------------|----------------|---------------------------------|
|                                | Název hraničního<br>vodního toku    |  |                |                |                                 |
| 1662                           |                                     |  | 51 02 29.89204 | 14 30 29.10945 | III                             |
| 1663                           |                                     |  | 51 02 29.95691 | 14 30 29.23873 | III                             |
| 1664                           |                                     |  | 51 02 30.46623 | 14 30 29.61318 | III                             |
| 1665                           |                                     |  | 51 02 30.73924 | 14 30 29.80024 | III, IV                         |
| 1666                           |                                     |  | 51 02 31.97276 | 14 30 30.38717 | IV                              |
| 1667                           |                                     |  | 51 02 32.33643 | 14 30 30.62462 | IV                              |
| 1668                           |                                     |  | 51 02 32.80275 | 14 30 30.73563 | IV                              |
| 1669                           |                                     |  | 51 02 33.73946 | 14 30 30.96749 | IV                              |
| 1670                           |                                     |  | 51 02 34.62976 | 14 30 30.83113 | IV                              |
| 1671                           |                                     |  | 51 02 35.13468 | 14 30 30.72226 | IV                              |
| 1672                           |                                     |  | 51 02 35.36170 | 14 30 30.67225 | IV                              |
| 1673                           |                                     |  | 51 02 35.91716 | 14 30 30.24318 | IV                              |
| 1674                           |                                     |  | 51 02 35.40754 | 14 30 28.81851 | IV                              |
| 1675                           |                                     |  | 51 02 35.18707 | 14 30 28.08702 | IV                              |
| 1676                           |                                     |  | 51 02 35.30807 | 14 30 26.34084 | IV                              |
| 1677                           |                                     |  | 51 02 36.36767 | 14 30 26.31702 | IV                              |
| 1678                           |                                     |  | 51 02 36.68388 | 14 30 24.45624 | IV                              |
| 1679                           |                                     |  | 51 02 37.05691 | 14 30 22.57713 | IV                              |
| 1680                           |                                     |  | 51 02 37.49804 | 14 30 22.32815 | IV                              |
| 1681                           |                                     |  | 51 02 37.93633 | 14 30 21.99709 | IV                              |
| 1682                           |                                     |  | 51 02 38.29895 | 14 30 21.49450 | IV                              |
| 1683                           |                                     |  | 51 02 38.58063 | 14 30 20.75155 | IV                              |
| 1684                           |                                     |  | 51 02 39.16843 | 14 30 19.50403 | IV                              |
| 1685                           |                                     |  | 51 02 39.34757 | 14 30 19.35612 | IV                              |
| 1686                           |                                     |  | 51 02 39.52537 | 14 30 18.84645 | IV                              |
| 1687                           |                                     |  | 51 02 39.68684 | 14 30 18.00278 | IV                              |
| 1688                           |                                     |  | 51 02 39.69164 | 14 30 17.47708 | IV                              |
| 1689                           |                                     |  | 51 02 39.59299 | 14 30 17.02416 | IV                              |
| 1690                           |                                     |  | 51 02 39.29780 | 14 30 16.91474 | IV                              |
| 1691                           |                                     |  | 51 02 38.89803 | 14 30 16.53432 | IV                              |
| 1692                           |                                     |  | 51 02 38.67964 | 14 30 15.62590 | IV                              |
| 1693                           |                                     |  | 51 02 39.03047 | 14 30 14.90187 | IV                              |
| 1694                           |                                     |  | 51 02 39.31995 | 14 30 14.96240 | IV                              |
| 1695                           |                                     |  | 51 02 40.08145 | 14 30 15.41035 | IV                              |
| 1696                           |                                     |  | 51 02 40.27106 | 14 30 15.11366 | IV                              |
| 1697                           |                                     |  | 51 02 40.89753 | 14 30 14.42987 | IV                              |
| 1698                           |                                     |  | 51 02 40.93329 | 14 30 14.26043 | IV                              |
| 1699                           |                                     |  | 51 02 40.61651 | 14 30 13.22723 | IV                              |
| 1700                           |                                     |  | 51 02 40.63709 | 14 30 12.47046 | IV                              |
| 1701                           |                                     |  | 51 02 41.13214 | 14 30 11.65681 | IV                              |
| 1702                           |                                     |  | 51 02 41.67133 | 14 30 11.00680 | IV                              |
| 1703                           |                                     |  | 51 02 42.11907 | 14 30 10.18933 | IV                              |
| 1704                           |                                     |  | 51 02 42.59121 | 14 30 09.45473 | IV                              |
| 1705                           |                                     |  | 51 02 43.14860 | 14 30 08.68450 | IV                              |
| 1706                           |                                     |  | 51 02 43.66180 | 14 30 07.96738 | IV                              |
| 1707                           |                                     |  | 51 02 44.24896 | 14 30 07.17011 | IV                              |
| 1708                           |                                     |  | 51 02 44.83604 | 14 30 06.40946 | IV                              |
| 1709                           |                                     |  | 51 02 45.39218 | 14 30 05.56029 | IV                              |
| 1710                           |                                     |  | 51 02 45.87605 | 14 30 05.16397 | IV                              |
| 1711                           |                                     |  | 51 02 45.80782 | 14 30 04.87203 | IV                              |
| 1712                           |                                     |  | 51 02 45.68381 | 14 30 04.36612 | IV                              |

Vorabfassung – wird durch die lektorierte Fassung ersetzt.



| Laufende Nr.<br>Pořadové číslo | Bezeichnung des<br>Grenzwasserlaufs |                 | B              | L              | Grenzabschnitt<br>Hraniční úsek |
|--------------------------------|-------------------------------------|-----------------|----------------|----------------|---------------------------------|
|                                | Název hraničního<br>vodního toku    |                 |                |                |                                 |
| 1713                           | S 26                                | Spree<br>Spréva |                |                | IV                              |
| 1714                           |                                     |                 | 51 02 36.80007 | 14 29 26.75539 | IV                              |
| 1715                           |                                     |                 | 51 02 36.51952 | 14 29 26.79025 | IV                              |
| 1716                           |                                     |                 | 51 02 35.68613 | 14 29 27.53881 | IV                              |
| 1717                           |                                     |                 | 51 02 35.65870 | 14 29 28.04832 | IV                              |
| 1718                           |                                     |                 | 51 02 35.27120 | 14 29 28.28021 | IV                              |
| 1719                           |                                     |                 | 51 02 35.06056 | 14 29 28.47756 | IV                              |
| 1720                           |                                     |                 | 51 02 34.62452 | 14 29 28.90542 | IV                              |
| 1721                           |                                     |                 | 51 02 34.09839 | 14 29 29.17996 | IV                              |
| 1722                           |                                     |                 | 51 02 33.49878 | 14 29 29.39039 | IV                              |
| 1723                           |                                     |                 | 51 02 32.25817 | 14 29 29.88539 | IV                              |
| 1724                           |                                     |                 | 51 02 30.77483 | 14 29 30.40466 | IV                              |
| 1725                           |                                     |                 | 51 02 29.08746 | 14 29 31.10773 | IV                              |
| 1726                           |                                     |                 | 51 02 27.40946 | 14 29 31.88678 | IV                              |
| 1727                           |                                     |                 | 51 02 26.27929 | 14 29 32.39568 | IV                              |
| 1728                           |                                     |                 | 51 02 25.42945 | 14 29 32.70413 | IV                              |
| 1729                           |                                     |                 | 51 02 24.85835 | 14 29 32.94237 | IV                              |
| 1730                           |                                     |                 | 51 02 23.26188 | 14 29 33.62272 | IV                              |
| 1731                           |                                     |                 | 51 02 21.21807 | 14 29 34.56227 | IV                              |
| 1732                           |                                     |                 | 51 02 19.45904 | 14 29 35.30598 | IV                              |
| 1733                           |                                     |                 | 51 02 18.25254 | 14 29 35.81613 | IV                              |
| 1734                           |                                     |                 | 51 02 16.24590 | 14 29 36.80267 | IV                              |
| 1735                           |                                     |                 | 51 02 15.07303 | 14 29 37.37256 | IV                              |
| 1736                           |                                     |                 | 51 02 13.69319 | 14 29 37.93073 | IV                              |
| 1737                           |                                     |                 | 51 02 12.96185 | 14 29 38.20138 | IV                              |
| 1738                           |                                     |                 | 51 02 12.30804 | 14 29 38.49794 | IV                              |
| 1739                           |                                     |                 | 51 02 11.12348 | 14 29 38.99404 | IV                              |
| 1740                           |                                     |                 | 51 02 10.60476 | 14 29 39.19300 | IV                              |
| 1741                           |                                     |                 | 51 02 09.50499 | 14 29 39.44306 | IV                              |
| 1742                           |                                     |                 | 51 02 08.77370 | 14 29 39.55802 | IV                              |
| 1743                           |                                     |                 | 51 02 07.64027 | 14 29 39.51028 | IV                              |
| 1744                           |                                     |                 | 51 02 06.30103 | 14 29 39.41221 | IV                              |
| 1745                           |                                     |                 | 51 02 05.04261 | 14 29 39.35075 | IV                              |
| 1746                           |                                     |                 | 51 02 03.70825 | 14 29 39.19142 | IV                              |
| 1747                           |                                     |                 | 51 02 02.53109 | 14 29 38.92694 | IV                              |
| 1748                           |                                     |                 | 51 02 01.37135 | 14 29 38.46902 | IV                              |
| 1749                           |                                     |                 | 51 02 00.14138 | 14 29 37.91046 | IV                              |
| 1750                           |                                     |                 | 51 01 59.66799 | 14 29 37.68684 | IV                              |
| 1751                           |                                     |                 | 51 01 58.50616 | 14 29 37.29380 | IV                              |
| 1752                           |                                     |                 | 51 01 57.42102 | 14 29 36.98039 | IV                              |
| 1753                           |                                     |                 | 51 01 56.55301 | 14 29 36.69972 | IV                              |
| 1754                           |                                     |                 | 51 01 54.89759 | 14 29 36.34997 | IV                              |
| 1755                           |                                     |                 | 51 01 53.70736 | 14 29 36.46182 | IV                              |
| 1756                           |                                     |                 | 51 01 52.24676 | 14 29 36.28440 | IV                              |
| 1757                           |                                     |                 | 51 01 51.15280 | 14 29 36.20884 | IV                              |
| 1758                           |                                     |                 | 51 01 50.66282 | 14 29 35.77124 | IV                              |
| 1759                           |                                     |                 | 51 01 49.95706 | 14 29 35.47496 | IV                              |
| 1760                           |                                     |                 | 51 01 49.28600 | 14 29 35.31830 | IV                              |
| 1761                           |                                     |                 | 51 01 49.03719 | 14 29 35.24704 | IV                              |
| 1762                           |                                     |                 | 51 01 48.12187 | 14 29 35.08134 | IV                              |

Vorabfassung – wird durch die lektorierte Fassung ersetzt.

| Laufende Nr.<br>Pořadové číslo | Bezeichnung des<br>Grenzwasserlaufs |  | B              | L              | Grenzabschnitt<br>Hraniční úsek |
|--------------------------------|-------------------------------------|--|----------------|----------------|---------------------------------|
|                                | Název hraničního<br>vodního toku    |  |                |                |                                 |
| 1763                           |                                     |  | 51 01 47.17316 | 14 29 34.57729 | IV                              |
| 1764                           |                                     |  | 51 01 46.22372 | 14 29 34.45027 | IV                              |
| 1765                           |                                     |  | 51 01 45.54409 | 14 29 34.52771 | IV                              |
| 1766                           |                                     |  | 51 01 45.03052 | 14 29 34.76603 | IV                              |
| 1767                           |                                     |  | 51 01 44.28450 | 14 29 35.18850 | IV                              |
| 1768                           |                                     |  | 51 01 42.89925 | 14 29 36.05990 | IV                              |
| 1769                           |                                     |  | 51 01 42.01350 | 14 29 36.65227 | IV                              |
| 1770                           |                                     |  | 51 01 41.02596 | 14 29 37.01237 | IV                              |
| 1771                           |                                     |  | 51 01 40.35509 | 14 29 37.00962 | IV                              |
| 1772                           |                                     |  | 51 01 39.69934 | 14 29 37.05553 | IV                              |
| 1773                           |                                     |  | 51 01 38.73445 | 14 29 37.06922 | IV                              |
| 1774                           |                                     |  | 51 01 38.04746 | 14 29 37.03934 | IV                              |
| 1775                           |                                     |  | 51 01 37.51565 | 14 29 36.95252 | IV                              |
| 1776                           |                                     |  | 51 01 36.01377 | 14 29 36.21530 | IV                              |
| 1777                           |                                     |  | 51 01 35.52025 | 14 29 36.03783 | IV                              |
| 1778                           |                                     |  | 51 01 34.78865 | 14 29 35.77456 | IV                              |
| 1779                           |                                     |  | 51 01 33.70859 | 14 29 35.52910 | IV                              |
| 1780                           |                                     |  | 51 01 33.17590 | 14 29 35.44215 | IV                              |
| 1781                           |                                     |  | 51 01 32.44136 | 14 29 35.43024 | IV                              |
| 1782                           |                                     |  | 51 01 31.69933 | 14 29 35.45096 | IV                              |
| 1783                           |                                     |  | 51 01 31.26402 | 14 29 35.37912 | IV                              |
| 1784                           |                                     |  | 51 01 30.33039 | 14 29 35.04507 | IV                              |
| 1785                           |                                     |  | 51 01 29.89301 | 14 29 34.98870 | IV                              |
| 1786                           |                                     |  | 51 01 29.22751 | 14 29 34.77826 | IV                              |
| 1787                           |                                     |  | 51 01 28.50881 | 14 29 34.57379 | IV                              |
| 1788                           |                                     |  | 51 01 27.84256 | 14 29 34.48800 | IV                              |
| 1789                           |                                     |  | 51 01 27.12846 | 14 29 34.36500 | IV                              |
| 1790                           |                                     |  | 51 01 26.11495 | 14 29 34.24511 | IV                              |
| 1791                           |                                     |  | 51 01 25.32954 | 14 29 34.04954 | IV                              |
| 1792                           |                                     |  | 51 01 24.28614 | 14 29 33.77896 | IV                              |
| 1793                           |                                     |  | 51 01 24.28737 | 14 29 32.20623 | IV                              |
| 1794                           |                                     |  | 51 01 24.35669 | 14 29 30.87463 | IV                              |
| 1795                           |                                     |  | 51 01 24.67725 | 14 29 29.31278 | IV                              |
| 1796                           |                                     |  | 51 01 24.95516 | 14 29 27.78398 | IV                              |
| 1797                           |                                     |  | 51 01 25.01781 | 14 29 26.03980 | IV                              |
| 1798                           |                                     |  | 51 01 24.79051 | 14 29 24.99889 | IV                              |
| 1799                           |                                     |  | 51 01 24.70924 | 14 29 23.53367 | IV                              |
| 1800                           |                                     |  | 51 01 24.89301 | 14 29 21.73118 | IV                              |
| 1801                           |                                     |  | 51 01 24.88973 | 14 29 20.63941 | IV                              |
| 1802                           |                                     |  | 51 01 24.87625 | 14 29 18.46011 | IV                              |
| 1803                           |                                     |  | 51 01 25.10148 | 14 29 16.66018 | IV                              |
| 1804                           |                                     |  | 51 01 24.89627 | 14 29 15.52393 | IV                              |
| 1805                           |                                     |  | 51 01 24.69518 | 14 29 13.76232 | IV                              |
| 1806                           |                                     |  | 51 01 24.67410 | 14 29 12.84733 | IV                              |
| 1807                           |                                     |  | 51 01 24.80842 | 14 29 10.86581 | IV                              |
| 1808                           |                                     |  | 51 01 24.94042 | 14 29 09.22603 | IV                              |
| 1809                           |                                     |  | 51 01 25.14439 | 14 29 07.61189 | IV                              |
| 1810                           |                                     |  | 51 01 25.43194 | 14 29 05.43356 | IV                              |
| 1811                           |                                     |  | 51 01 25.58571 | 14 29 04.48505 | IV                              |
| 1812                           |                                     |  | 51 01 25.82562 | 14 29 03.55232 | IV                              |
| 1813                           |                                     |  | 51 01 26.23139 | 14 29 01.96847 | IV                              |

Vorabfassung – wird durch die lektorierte Fassung ersetzt.

| Laufende Nr.<br>Pořadové číslo | Bezeichnung des<br>Grenzwasserlaufs |  | B              | L              | Grenzabschnitt<br>Hraniční úsek |
|--------------------------------|-------------------------------------|--|----------------|----------------|---------------------------------|
|                                | Název hraničního<br>vodního toku    |  |                |                |                                 |
| 1814                           |                                     |  | 51 01 26.51674 | 14 29 01.48089 | IV                              |
| 1815                           |                                     |  | 51 01 27.23327 | 14 28 59.97502 | IV                              |
| 1816                           |                                     |  | 51 01 27.91832 | 14 28 58.01403 | IV                              |
| 1817                           |                                     |  | 51 01 28.00740 | 14 28 57.39054 | IV                              |
| 1818                           |                                     |  | 51 01 28.11008 | 14 28 56.01581 | IV                              |
| 1819                           |                                     |  | 51 01 28.30773 | 14 28 54.10402 | IV                              |
| 1820                           |                                     |  | 51 01 28.70230 | 14 28 52.58754 | IV                              |
| 1821                           |                                     |  | 51 01 28.83022 | 14 28 51.54792 | IV                              |
| 1822                           |                                     |  | 51 01 28.79384 | 14 28 50.00662 | IV                              |
| 1823                           |                                     |  | 51 01 28.85183 | 14 28 48.27429 | IV                              |
| 1824                           |                                     |  | 51 01 28.83968 | 14 28 47.13871 | IV                              |
| 1825                           |                                     |  | 51 01 29.10068 | 14 28 45.47458 | IV                              |
| 1826                           |                                     |  | 51 01 29.37834 | 14 28 43.76745 | IV                              |
| 1827                           |                                     |  | 51 01 29.58041 | 14 28 41.96732 | IV                              |
| 1828                           |                                     |  | 51 01 29.73503 | 14 28 40.41736 | IV                              |
| 1829                           |                                     |  | 51 01 29.88257 | 14 28 39.47914 | IV                              |
| 1830                           |                                     |  | 51 01 30.15941 | 14 28 38.08636 | IV                              |
| 1831                           |                                     |  | 51 01 30.44593 | 14 28 35.52299 | IV                              |
| 1832                           |                                     |  | 51 01 30.86183 | 14 28 34.06405 | IV                              |
| 1833                           |                                     |  | 51 01 31.11235 | 14 28 32.85511 | IV                              |
| 1834                           |                                     |  | 51 01 31.46292 | 14 28 30.83553 | IV                              |
| 1835                           |                                     |  | 51 01 31.94199 | 14 28 27.88428 | IV                              |
| 1836                           |                                     |  | 51 01 33.00985 | 14 28 27.82749 | IV                              |
| 1837                           |                                     |  | 51 01 33.93875 | 14 28 28.13464 | IV                              |
| 1838                           |                                     |  | 51 01 35.42931 | 14 28 28.68179 | IV                              |
| 1839                           |                                     |  | 51 01 36.36761 | 14 28 28.91944 | IV                              |
| 1840                           |                                     |  | 51 01 37.67070 | 14 28 29.08607 | IV                              |
| 1841                           |                                     |  | 51 01 38.92576 | 14 28 29.28441 | IV                              |
| 1842                           |                                     |  | 51 01 40.39787 | 14 28 29.46542 | IV                              |
| 1843                           |                                     |  | 51 01 41.67875 | 14 28 29.72693 | IV                              |
| 1844                           |                                     |  | 51 01 43.08628 | 14 28 30.04599 | IV                              |
| 1845                           |                                     |  | 51 01 43.89512 | 14 28 30.31233 | IV                              |
| 1846                           |                                     |  | 51 01 45.22822 | 14 28 30.75381 | IV                              |
| 1847                           |                                     |  | 51 01 46.32015 | 14 28 31.35629 | IV                              |
| 1848                           |                                     |  | 51 01 46.38931 | 14 28 29.89404 | IV                              |
| 1849                           |                                     |  | 51 01 46.45126 | 14 28 28.51565 | IV                              |
| 1850                           |                                     |  | 51 01 46.55183 | 14 28 27.18087 | IV                              |
| 1851                           |                                     |  | 51 01 47.25291 | 14 28 25.14829 | IV                              |
| 1852                           |                                     |  | 51 01 47.62527 | 14 28 23.77756 | IV                              |
| 1853                           |                                     |  | 51 01 47.95881 | 14 28 22.64846 | IV                              |
| 1854                           |                                     |  | 51 01 48.41150 | 14 28 21.21176 | IV                              |
| 1855                           |                                     |  | 51 01 49.13806 | 14 28 19.57908 | IV                              |
| 1856                           |                                     |  | 51 01 49.67536 | 14 28 18.35440 | IV                              |
| 1857                           |                                     |  | 51 01 50.11862 | 14 28 17.11052 | IV                              |
| 1858                           |                                     |  | 51 01 50.47471 | 14 28 16.10603 | IV                              |
| 1859                           |                                     |  | 51 01 50.83461 | 14 28 14.97587 | IV                              |
| 1860                           |                                     |  | 51 01 51.37791 | 14 28 13.54339 | IV                              |
| 1861                           |                                     |  | 51 01 52.08163 | 14 28 12.89296 | IV                              |
| 1862                           |                                     |  | 51 01 52.76502 | 14 28 12.20590 | IV                              |
| 1863                           |                                     |  | 51 01 53.57636 | 14 28 10.93672 | IV                              |
| 1864                           |                                     |  | 51 01 54.25448 | 14 28 10.01627 | IV                              |

Vorabfassung – wird durch die lektorierte Fassung ersetzt.

| Laufende Nr.<br>Pořadové číslo | Bezeichnung des<br>Grenzwasserlaufs |  | B              | L              | Grenzabschnitt<br>Hraniční úsek |
|--------------------------------|-------------------------------------|--|----------------|----------------|---------------------------------|
|                                | Název hraničního<br>vodního toku    |  |                |                |                                 |
| 1865                           |                                     |  | 51 01 55.11439 | 14 28 09.41989 | IV                              |
| 1866                           |                                     |  | 51 01 56.36979 | 14 28 08.77160 | IV                              |
| 1867                           |                                     |  | 51 01 57.06815 | 14 28 08.61109 | IV                              |
| 1868                           |                                     |  | 51 01 57.63239 | 14 28 08.38459 | IV                              |
| 1869                           |                                     |  | 51 01 58.16156 | 14 28 07.81328 | IV                              |
| 1870                           |                                     |  | 51 01 58.85922 | 14 28 06.86468 | IV                              |
| 1871                           |                                     |  | 51 01 59.22900 | 14 28 06.40542 | IV                              |
| 1872                           |                                     |  | 51 01 59.96631 | 14 28 05.66839 | IV                              |
| 1873                           |                                     |  | 51 02 00.85912 | 14 28 04.79035 | IV                              |
| 1874                           |                                     |  | 51 02 01.67283 | 14 28 03.94806 | IV                              |
| 1875                           |                                     |  | 51 02 02.30873 | 14 28 02.68150 | IV                              |
| 1876                           |                                     |  | 51 02 03.65028 | 14 28 01.21379 | IV                              |
| 1877                           |                                     |  | 51 02 04.50976 | 14 27 59.86635 | IV                              |
| 1878                           |                                     |  | 51 02 04.94256 | 14 27 59.24398 | IV                              |
| 1879                           |                                     |  | 51 02 05.41889 | 14 27 58.64524 | IV                              |
| 1880                           |                                     |  | 51 02 06.46688 | 14 27 57.42863 | IV                              |
| 1881                           |                                     |  | 51 02 06.87596 | 14 27 56.92194 | IV                              |
| 1882                           |                                     |  | 51 02 07.25551 | 14 27 56.46396 | IV                              |
| 1883                           |                                     |  | 51 02 07.26761 | 14 27 56.33469 | IV                              |
| 1884                           |                                     |  | 51 02 07.08515 | 14 27 55.37014 | IV                              |
| 1885                           |                                     |  | 51 02 06.98240 | 14 27 54.45848 | IV                              |
| 1886                           |                                     |  | 51 02 06.86364 | 14 27 53.89656 | IV                              |
| 1887                           |                                     |  | 51 02 06.98515 | 14 27 52.90299 | IV                              |
| 1888                           |                                     |  | 51 02 07.14268 | 14 27 51.77285 | IV                              |
| 1889                           |                                     |  | 51 02 07.25596 | 14 27 50.57267 | IV                              |
| 1890                           |                                     |  | 51 02 07.19662 | 14 27 49.44399 | IV                              |
| 1891                           |                                     |  | 51 02 07.57343 | 14 27 48.99028 | IV                              |
| 1892                           |                                     |  | 51 02 07.70934 | 14 27 48.23688 | IV                              |
| 1893                           |                                     |  | 51 02 07.47274 | 14 27 46.23243 | IV                              |
| 1894                           |                                     |  | 51 02 07.44272 | 14 27 44.97676 | IV                              |
| 1895                           |                                     |  | 51 02 07.61166 | 14 27 43.63627 | IV                              |
| 1896                           |                                     |  | 51 02 07.84357 | 14 27 42.43136 | IV                              |
| 1897                           |                                     |  | 51 02 08.01187 | 14 27 41.17893 | IV                              |
| 1898                           |                                     |  | 51 02 08.15529 | 14 27 39.99974 | IV                              |
| 1899                           |                                     |  | 51 02 07.61413 | 14 27 39.24100 | IV                              |
| 1900                           |                                     |  | 51 02 07.02243 | 14 27 38.63328 | IV                              |
| 1901                           |                                     |  | 51 02 06.27798 | 14 27 37.89626 | IV                              |
| 1902                           |                                     |  | 51 02 06.23782 | 14 27 36.85563 | IV                              |
| 1903                           |                                     |  | 51 02 06.24539 | 14 27 35.59399 | IV                              |
| 1904                           |                                     |  | 51 02 06.26410 | 14 27 35.01076 | IV                              |
| 1905                           |                                     |  | 51 02 06.33040 | 14 27 33.75788 | IV                              |
| 1906                           |                                     |  | 51 02 06.86376 | 14 27 32.77548 | IV                              |
| 1907                           |                                     |  | 51 02 07.14779 | 14 27 32.08591 | IV                              |
| 1908                           |                                     |  | 51 02 07.45824 | 14 27 31.37241 | IV                              |
| 1909                           |                                     |  | 51 02 07.67159 | 14 27 29.92188 | IV                              |
| 1910                           |                                     |  | 51 02 07.81796 | 14 27 28.93154 | IV                              |
| 1911                           |                                     |  | 51 02 07.97749 | 14 27 27.98300 | IV                              |
| 1912                           |                                     |  | 51 02 07.95245 | 14 27 26.90414 | IV                              |
| 1913                           |                                     |  | 51 02 08.02400 | 14 27 25.35847 | IV                              |
| 1914                           |                                     |  | 51 02 08.00990 | 14 27 24.49739 | IV                              |
| 1915                           |                                     |  | 51 02 07.99982 | 14 27 23.38114 | IV                              |

Vorabfassung – wird durch die lektorierte Fassung ersetzt.

| Laufende Nr.<br>Pořadové číslo | Bezeichnung des<br>Grenzwasserlaufs |                             | B              | L              | Grenzabschnitt<br>Hraniční úsek |
|--------------------------------|-------------------------------------|-----------------------------|----------------|----------------|---------------------------------|
|                                | Název hraničního<br>vodního toku    |                             |                |                |                                 |
| 1916                           |                                     |                             | 51 02 07.97384 | 14 27 22.54284 | IV                              |
| 1917                           |                                     |                             | 51 02 07.98637 | 14 27 20.66535 | IV                              |
| 1918                           |                                     |                             | 51 02 07.88459 | 14 27 19.85223 | IV                              |
| 1919                           |                                     |                             | 51 02 08.02528 | 14 27 19.08037 | IV                              |
| 1920                           |                                     |                             | 51 02 08.35905 | 14 27 17.01211 | IV                              |
| 1921                           |                                     |                             | 51 02 08.61937 | 14 27 16.18108 | IV                              |
| 1922                           |                                     |                             | 51 02 08.94635 | 14 27 15.21212 | IV                              |
| 1923                           |                                     |                             | 51 02 09.40065 | 14 27 13.78768 | IV                              |
| 1924                           |                                     |                             | 51 02 09.16791 | 14 27 12.82807 | IV                              |
| 1925                           |                                     |                             | 51 02 08.86781 | 14 27 11.59774 | IV                              |
| 1926                           |                                     |                             | 51 02 08.56337 | 14 27 10.24784 | IV                              |
| 1927                           |                                     |                             | 51 02 08.27361 | 14 27 09.10895 | IV                              |
| 1928                           |                                     |                             | 51 02 07.98902 | 14 27 08.12070 | IV                              |
| 1929                           |                                     |                             | 51 02 07.76439 | 14 27 07.45418 | IV                              |
| 1930                           |                                     |                             | 51 02 07.10878 | 14 27 06.67532 | IV                              |
| 1931                           |                                     |                             | 51 02 06.54003 | 14 27 05.95347 | IV                              |
| 1932                           |                                     |                             | 51 02 06.26952 | 14 27 04.94679 | IV                              |
| 1933                           |                                     |                             | 51 02 06.07012 | 14 27 04.21909 | IV                              |
| 1934                           |                                     |                             | 51 02 05.61336 | 14 27 02.87462 | IV                              |
| 1935                           |                                     |                             | 51 02 05.73523 | 14 27 02.69887 | IV                              |
| 1936                           |                                     |                             | 51 02 05.58881 | 14 27 02.25247 | IV                              |
| 1937                           |                                     |                             | 51 02 05.51337 | 14 27 01.16956 | IV                              |
| 1938                           |                                     |                             | 51 02 05.41808 | 14 27 00.76636 | IV                              |
| 1939                           |                                     |                             | 51 02 05.29426 | 14 27 00.52723 | IV                              |
| 1940                           |                                     |                             | 51 02 04.90920 | 14 26 59.92589 | IV                              |
| 1941                           |                                     |                             | 51 02 04.72775 | 14 26 59.53937 | IV                              |
| 1942                           |                                     |                             | 51 02 04.66223 | 14 26 59.11364 | IV                              |
| 1943                           |                                     |                             | 51 02 04.65185 | 14 26 58.49801 | IV                              |
| 1944                           |                                     |                             | 51 02 04.64861 | 14 26 58.30561 | IV                              |
| 1945                           | S 30                                | Rosenbach<br>Rožanský potok |                |                | IV                              |
| 1946                           |                                     |                             | 51 02 02.25368 | 14 26 56.13489 | IV                              |
| 1947                           |                                     |                             | 51 02 02.14484 | 14 26 55.81817 | IV                              |
| 1948                           |                                     |                             | 51 02 01.53099 | 14 26 54.07885 | IV                              |
| 1949                           |                                     |                             | 51 02 01.06880 | 14 26 52.72188 | IV                              |
| 1950                           |                                     |                             | 51 02 00.79723 | 14 26 52.16656 | IV                              |
| 1951                           |                                     |                             | 51 02 00.06738 | 14 26 50.66897 | IV                              |
| 1952                           |                                     |                             | 51 01 59.33684 | 14 26 49.08515 | IV                              |
| 1953                           |                                     |                             | 51 01 58.49264 | 14 26 47.29220 | IV                              |
| 1954                           |                                     |                             | 51 01 58.06856 | 14 26 46.31120 | IV                              |
| 1955                           |                                     |                             | 51 01 57.43842 | 14 26 44.89734 | IV                              |
| 1956                           |                                     |                             | 51 01 56.89401 | 14 26 44.05225 | IV                              |
| 1957                           |                                     |                             | 51 01 56.18693 | 14 26 42.54101 | IV                              |
| 1958                           |                                     |                             | 51 01 55.68841 | 14 26 41.55820 | IV                              |
| 1959                           |                                     |                             | 51 01 55.07542 | 14 26 40.31683 | IV                              |
| 1960                           |                                     |                             | 51 01 54.42904 | 14 26 38.99357 | IV                              |
| 1961                           |                                     |                             | 51 01 53.90133 | 14 26 38.31984 | IV                              |
| 1962                           |                                     |                             | 51 01 53.28512 | 14 26 37.43277 | IV                              |
| 1963                           |                                     |                             | 51 01 52.43952 | 14 26 36.39486 | IV                              |
| 1964                           |                                     |                             | 51 01 51.88995 | 14 26 35.69501 | IV                              |
| 1965                           |                                     |                             | 51 01 51.25685 | 14 26 34.78908 | IV                              |

Vorabfassung – wird durch die lektorierte Fassung ersetzt.

| Laufende Nr.<br>Pořadové číslo | Bezeichnung des<br>Grenzwasserlaufs |                        | B              | L              | Grenzabschnitt<br>Hraniční úsek |
|--------------------------------|-------------------------------------|------------------------|----------------|----------------|---------------------------------|
|                                | Název hraničního<br>vodního toku    |                        |                |                |                                 |
| 1966                           |                                     |                        | 51 01 50.30890 | 14 26 33.70231 | IV                              |
| 1967                           |                                     |                        | 51 01 49.66992 | 14 26 32.83480 | IV                              |
| 1968                           |                                     |                        | 51 01 48.97078 | 14 26 31.91556 | IV                              |
| 1969                           |                                     |                        | 51 01 48.26512 | 14 26 30.90841 | IV                              |
| 1970                           |                                     |                        | 51 01 47.61953 | 14 26 30.08727 | IV                              |
| 1971                           |                                     |                        | 51 01 47.03892 | 14 26 29.58554 | IV                              |
| 1972                           |                                     |                        | 51 01 46.44623 | 14 26 28.54363 | IV                              |
| 1973                           |                                     |                        | 51 01 46.04254 | 14 26 27.86072 | IV                              |
| 1974                           |                                     |                        | 51 01 45.18876 | 14 26 26.41820 | IV                              |
| 1975                           |                                     |                        | 51 01 44.55957 | 14 26 25.23697 | IV                              |
| 1976                           |                                     |                        | 51 01 44.00062 | 14 26 24.19202 | IV                              |
| 1977                           |                                     |                        | 51 01 43.33347 | 14 26 22.96049 | IV                              |
| 1978                           |                                     |                        | 51 01 42.68018 | 14 26 21.77279 | IV                              |
| 1979                           |                                     |                        | 51 01 42.11342 | 14 26 20.50495 | IV                              |
| 1980                           |                                     |                        | 51 01 41.60476 | 14 26 19.36163 | IV                              |
| 1981                           |                                     |                        | 51 01 41.09607 | 14 26 18.08058 | IV                              |
| 1982                           |                                     |                        | 51 01 40.64738 | 14 26 16.86740 | IV                              |
| 1983                           |                                     |                        | 51 01 40.17774 | 14 26 15.38147 | IV                              |
| 1984                           |                                     |                        | 51 01 39.79346 | 14 26 14.20823 | IV                              |
| 1985                           |                                     |                        | 51 01 39.63758 | 14 26 13.23295 | IV                              |
| 1986                           |                                     |                        | 51 01 39.36287 | 14 26 11.81712 | IV                              |
| 1987                           |                                     |                        | 51 01 39.04313 | 14 26 10.49013 | IV                              |
| 1988                           |                                     |                        | 51 01 38.69231 | 14 26 09.51984 | IV                              |
| 1989                           |                                     |                        | 51 01 38.28868 | 14 26 08.45318 | IV                              |
| 1990                           |                                     |                        | 51 01 37.81906 | 14 26 07.57792 | IV                              |
| 1991                           |                                     |                        | 51 01 37.28677 | 14 26 06.57833 | IV                              |
| 1992                           |                                     |                        | 51 01 36.76817 | 14 26 05.75764 | IV                              |
| 1993                           |                                     |                        | 51 01 36.26474 | 14 26 04.99010 | IV                              |
| 1994                           |                                     |                        | 51 01 35.72740 | 14 26 04.07698 | IV                              |
| 1995                           |                                     |                        | 51 01 35.07840 | 14 26 03.32463 | IV                              |
| 1996                           |                                     |                        | 51 01 34.63739 | 14 26 02.78005 | IV                              |
| 1997                           |                                     |                        | 51 01 33.75245 | 14 26 01.84563 | IV                              |
| 1998                           |                                     |                        | 51 01 32.99600 | 14 26 00.80112 | IV                              |
| 1999                           |                                     |                        | 51 01 32.16139 | 14 25 59.29132 | IV                              |
| 2000                           |                                     |                        | 51 01 31.60074 | 14 25 58.28829 | IV                              |
| 2001                           |                                     |                        | 51 01 31.20282 | 14 25 57.39005 | IV                              |
| 2002                           |                                     |                        | 51 01 31.06809 | 14 25 56.59162 | IV                              |
| 2003                           |                                     |                        | 51 01 29.98192 | 14 25 55.07605 | IV                              |
| 2004                           |                                     |                        | 51 01 28.83352 | 14 25 53.69935 | IV                              |
| 2005                           |                                     |                        | 51 01 27.82960 | 14 25 53.39419 | IV                              |
| 2006                           |                                     |                        | 51 01 27.37683 | 14 25 53.38156 | IV                              |
| 2007                           |                                     |                        | 51 01 26.37487 | 14 25 53.62629 | IV                              |
| 2008                           |                                     |                        | 51 01 25.62558 | 14 25 54.38160 | IV                              |
| 2009                           |                                     |                        | 51 01 25.25848 | 14 25 54.66379 | IV                              |
| 2010                           |                                     |                        | 51 01 24.48005 | 14 25 55.15977 | IV                              |
| 2011                           |                                     |                        | 51 01 24.34125 | 14 25 55.23702 | IV                              |
| 2012                           |                                     |                        | 51 01 24.26044 | 14 25 55.27600 | IV                              |
| 2013                           | S 31                                | Schebichbach<br>Dřevíč |                |                | IV                              |
| 2014                           |                                     |                        | 51 01 22.26102 | 14 25 45.53130 | IV                              |
| 2015                           |                                     |                        | 51 01 22.20988 | 14 25 45.45945 | IV                              |

Vorabfassung – wird durch die lektorierte Fassung ersetzt.

| Laufende Nr.<br>Pořadové číslo | Bezeichnung des<br>Grenzwasserlaufs |  | B              | L              | Grenzabschnitt<br>Hraniční úsek |
|--------------------------------|-------------------------------------|--|----------------|----------------|---------------------------------|
|                                | Název hraničního<br>vodního toku    |  |                |                |                                 |
| 2016                           |                                     |  | 51 01 22.03278 | 14 25 44.56238 | IV                              |
| 2017                           |                                     |  | 51 01 21.79485 | 14 25 43.91459 | IV                              |
| 2018                           |                                     |  | 51 01 21.65933 | 14 25 43.09215 | IV                              |
| 2019                           |                                     |  | 51 01 21.44766 | 14 25 41.86495 | IV                              |
| 2020                           |                                     |  | 51 01 21.22981 | 14 25 40.59994 | IV                              |
| 2021                           |                                     |  | 51 01 20.92243 | 14 25 38.90871 | IV                              |
| 2022                           |                                     |  | 51 01 20.62711 | 14 25 37.63183 | IV                              |
| 2023                           |                                     |  | 51 01 20.09162 | 14 25 36.68555 | IV                              |
| 2024                           |                                     |  | 51 01 19.60325 | 14 25 35.80445 | IV                              |
| 2025                           |                                     |  | 51 01 19.22396 | 14 25 34.99074 | IV                              |
| 2026                           |                                     |  | 51 01 18.81424 | 14 25 34.13321 | IV                              |
| 2027                           |                                     |  | 51 01 18.16209 | 14 25 33.42292 | IV                              |
| 2028                           |                                     |  | 51 01 17.62496 | 14 25 32.83855 | IV                              |
| 2029                           |                                     |  | 51 01 17.05908 | 14 25 31.96408 | IV                              |
| 2030                           |                                     |  | 51 01 16.51834 | 14 25 31.11127 | IV                              |
| 2031                           |                                     |  | 51 01 15.93033 | 14 25 30.04219 | IV                              |
| 2032                           |                                     |  | 51 01 15.30849 | 14 25 28.90784 | IV                              |
| 2033                           |                                     |  | 51 01 14.87394 | 14 25 27.68438 | IV                              |
| 2034                           |                                     |  | 51 01 14.41719 | 14 25 26.45016 | IV                              |
| 2035                           |                                     |  | 51 01 13.91989 | 14 25 25.52129 | IV                              |
| 2036                           |                                     |  | 51 01 13.04408 | 14 25 23.93064 | IV                              |
| 2037                           |                                     |  | 51 01 12.47317 | 14 25 22.86581 | IV                              |
| 2038                           |                                     |  | 51 01 11.98445 | 14 25 21.87239 | IV                              |
| 2039                           |                                     |  | 51 01 11.51877 | 14 25 20.59131 | IV                              |
| 2040                           |                                     |  | 51 01 10.97472 | 14 25 19.17940 | IV                              |
| 2041                           |                                     |  | 51 01 10.45162 | 14 25 17.62666 | IV                              |
| 2042                           |                                     |  | 51 01 10.00184 | 14 25 16.17125 | IV                              |
| 2043                           |                                     |  | 51 01 09.60614 | 14 25 14.99552 | IV                              |
| 2044                           |                                     |  | 51 01 09.38201 | 14 25 13.96127 | IV                              |
| 2045                           |                                     |  | 51 01 08.94686 | 14 25 12.61159 | IV                              |
| 2046                           |                                     |  | 51 01 08.60765 | 14 25 11.40463 | IV                              |
| 2047                           |                                     |  | 51 01 08.60277 | 14 25 09.94694 | IV                              |
| 2048                           |                                     |  | 51 01 08.66820 | 14 25 08.26812 | IV                              |
| 2049                           |                                     |  | 51 01 08.68479 | 14 25 06.79271 | IV                              |
| 2050                           |                                     |  | 51 01 08.64090 | 14 25 05.58535 | IV                              |
| 2051                           |                                     |  | 51 01 08.59177 | 14 25 03.95684 | IV                              |
| 2052                           |                                     |  | 51 01 08.53450 | 14 25 02.63119 | IV                              |
| 2053                           |                                     |  | 51 01 08.40537 | 14 25 01.78244 | IV                              |
| 2054                           |                                     |  | 51 01 08.24478 | 14 25 00.07105 | IV                              |
| 2055                           |                                     |  | 51 01 08.15666 | 14 24 58.69693 | IV                              |
| 2056                           |                                     |  | 51 01 08.01126 | 14 24 57.33319 | IV                              |
| 2057                           |                                     |  | 51 01 07.84852 | 14 24 55.66407 | IV                              |
| 2058                           |                                     |  | 51 01 07.72282 | 14 24 54.13261 | IV                              |
| 2059                           |                                     |  | 51 01 07.62726 | 14 24 52.12354 | IV                              |
| 2060                           |                                     |  | 51 01 07.72271 | 14 24 50.58889 | IV                              |
| 2061                           |                                     |  | 51 01 07.58774 | 14 24 49.14762 | IV                              |
| 2062                           |                                     |  | 51 01 07.56029 | 14 24 47.96881 | IV                              |
| 2063                           |                                     |  | 51 01 07.61799 | 14 24 46.53939 | IV                              |
| 2064                           |                                     |  | 51 01 07.74571 | 14 24 45.27127 | IV                              |
| 2065                           |                                     |  | 51 01 07.71994 | 14 24 44.17656 | IV                              |
| 2066                           |                                     |  | 51 01 07.70672 | 14 24 43.17757 | IV                              |

Vorabfassung – wird durch die lektorierte Fassung ersetzt.

| Laufende Nr.<br>Pořadové číslo | Bezeichnung des<br>Grenzwasserlaufs |  | B              | L              | Grenzabschnitt<br>Hraniční úsek |
|--------------------------------|-------------------------------------|--|----------------|----------------|---------------------------------|
|                                | Název hraničního<br>vodního toku    |  |                |                |                                 |
| 2067                           |                                     |  | 51 01 07.66456 | 14 24 41.65204 | IV                              |
| 2068                           |                                     |  | 51 01 07.62995 | 14 24 40.56987 | IV                              |
| 2069                           |                                     |  | 51 01 07.68626 | 14 24 39.62959 | IV                              |
| 2070                           |                                     |  | 51 01 07.64493 | 14 24 37.64017 | IV                              |
| 2071                           |                                     |  | 51 01 07.57502 | 14 24 36.04139 | IV                              |
| 2072                           |                                     |  | 51 01 07.57663 | 14 24 34.19350 | IV                              |
| 2073                           |                                     |  | 51 01 07.61993 | 14 24 32.69784 | IV                              |
| 2074                           |                                     |  | 51 01 07.62273 | 14 24 30.84454 | IV                              |
| 2075                           |                                     |  | 51 01 08.14562 | 14 24 30.37806 | IV                              |
| 2076                           |                                     |  | 51 01 08.68386 | 14 24 29.91184 | IV                              |
| 2077                           |                                     |  | 51 01 09.32268 | 14 24 29.21399 | IV                              |
| 2078                           |                                     |  | 51 01 09.97820 | 14 24 28.49098 | IV                              |
| 2079                           |                                     |  | 51 01 10.68887 | 14 24 27.19779 | IV                              |
| 2080                           |                                     |  | 51 01 11.23119 | 14 24 25.76086 | IV                              |
| 2081                           |                                     |  | 51 01 11.62595 | 14 24 24.78580 | IV                              |
| 2082                           |                                     |  | 51 01 12.36761 | 14 24 23.44518 | IV                              |
| 2083                           |                                     |  | 51 01 12.78030 | 14 24 22.80011 | IV                              |
| 2084                           |                                     |  | 51 01 13.59755 | 14 24 21.58153 | IV                              |
| 2085                           |                                     |  | 51 01 14.34167 | 14 24 20.58581 | IV                              |
| 2086                           |                                     |  | 51 01 14.57013 | 14 24 20.19162 | IV                              |
| 2087                           |                                     |  | 51 01 15.23552 | 14 24 19.10738 | IV                              |
| 2088                           |                                     |  | 51 01 15.39315 | 14 24 18.72051 | IV                              |
| 2089                           |                                     |  | 51 01 15.83848 | 14 24 16.96098 | IV                              |
| 2090                           |                                     |  | 51 01 16.52709 | 14 24 13.98231 | IV                              |
| 2091                           |                                     |  | 51 01 17.32289 | 14 24 10.64689 | IV                              |
| 2092                           |                                     |  | 51 01 17.88867 | 14 24 08.40985 | IV                              |
| 2093                           |                                     |  | 51 01 18.66977 | 14 24 05.53036 | IV                              |
| 2094                           |                                     |  | 51 01 18.94865 | 14 24 04.61173 | IV                              |
| 2095                           |                                     |  | 51 01 19.48015 | 14 24 02.66027 | IV                              |
| 2096                           |                                     |  | 51 01 19.61359 | 14 24 01.58002 | IV                              |
| 2097                           |                                     |  | 51 01 19.73284 | 14 23 59.99472 | IV                              |
| 2098                           |                                     |  | 51 01 19.71640 | 14 23 58.70338 | IV                              |
| 2099                           |                                     |  | 51 01 19.75880 | 14 23 57.76295 | IV                              |
| 2100                           |                                     |  | 51 01 19.92101 | 14 23 54.60163 | IV                              |
| 2101                           |                                     |  | 51 01 20.03447 | 14 23 51.97112 | IV                              |
| 2102                           |                                     |  | 51 01 20.14058 | 14 23 50.70822 | IV                              |
| 2103                           |                                     |  | 51 01 20.23800 | 14 23 49.47834 | IV                              |
| 2104                           |                                     |  | 51 01 20.25093 | 14 23 48.34697 | IV                              |
| 2105                           |                                     |  | 51 01 20.26719 | 14 23 47.25083 | IV                              |
| 2106                           |                                     |  | 51 01 20.29511 | 14 23 45.65006 | IV                              |
| 2107                           |                                     |  | 51 01 20.69235 | 14 23 44.71378 | IV                              |
| 2108                           |                                     |  | 51 01 21.06288 | 14 23 43.86033 | IV                              |
| 2109                           |                                     |  | 51 01 21.35718 | 14 23 43.22694 | IV                              |
| 2110                           |                                     |  | 51 01 21.68059 | 14 23 42.51977 | IV                              |
| 2111                           |                                     |  | 51 01 22.11047 | 14 23 41.46387 | IV                              |
| 2112                           |                                     |  | 51 01 22.80129 | 14 23 39.80240 | IV                              |
| 2113                           |                                     |  | 51 01 22.94028 | 14 23 39.30551 | IV                              |
| 2114                           |                                     |  | 51 01 23.38977 | 14 23 37.93431 | IV                              |
| 2115                           |                                     |  | 51 01 23.70570 | 14 23 37.25530 | IV                              |
| 2116                           |                                     |  | 51 01 24.08810 | 14 23 36.19634 | IV                              |
| 2117                           |                                     |  | 51 01 24.26150 | 14 23 35.15037 | IV                              |

Vorabfassung – wird durch die lektorierte Fassung ersetzt.



| Laufende Nr.<br>Pořadové číslo | Bezeichnung des<br>Grenzwasserlaufs |  | B              | L              | Grenzabschnitt<br>Hraniční úsek |
|--------------------------------|-------------------------------------|--|----------------|----------------|---------------------------------|
|                                | Název hraničního<br>vodního toku    |  |                |                |                                 |
| 2118                           |                                     |  | 51 01 24.47543 | 14 23 34.43433 | IV                              |
| 2119                           |                                     |  | 51 01 24.72280 | 14 23 33.60175 | IV                              |
| 2120                           |                                     |  | 51 01 24.97488 | 14 23 32.85123 | IV                              |
| 2121                           |                                     |  | 51 01 25.14729 | 14 23 32.33941 | IV                              |
| 2122                           |                                     |  | 51 01 25.55564 | 14 23 30.89465 | IV                              |
| 2123                           |                                     |  | 51 01 25.59868 | 14 23 30.29320 | IV                              |
| 2124                           |                                     |  | 51 01 25.68262 | 14 23 28.74462 | IV                              |
| 2125                           |                                     |  | 51 01 25.79140 | 14 23 26.64093 | IV                              |
| 2126                           |                                     |  | 51 01 26.06098 | 14 23 25.43240 | IV                              |
| 2127                           |                                     |  | 51 01 26.69306 | 14 23 23.81733 | IV                              |
| 2128                           |                                     |  | 51 01 27.10604 | 14 23 23.09624 | IV                              |
| 2129                           |                                     |  | 51 01 27.82389 | 14 23 22.05115 | IV                              |
| 2130                           |                                     |  | 51 01 28.55728 | 14 23 21.05435 | IV                              |
| 2131                           |                                     |  | 51 01 29.25519 | 14 23 19.73636 | IV                              |
| 2132                           |                                     |  | 51 01 29.83079 | 14 23 18.62976 | IV                              |
| 2133                           |                                     |  | 51 01 30.36119 | 14 23 17.33038 | IV                              |
| 2134                           |                                     |  | 51 01 31.00744 | 14 23 16.00540 | IV                              |
| 2135                           |                                     |  | 51 01 31.34357 | 14 23 15.48004 | IV                              |
| 2136                           |                                     |  | 51 01 31.82176 | 14 23 14.72700 | IV                              |
| 2137                           |                                     |  | 51 01 32.82047 | 14 23 13.80539 | IV                              |
| 2138                           |                                     |  | 51 01 33.66453 | 14 23 12.97133 | IV                              |
| 2139                           |                                     |  | 51 01 35.29030 | 14 23 10.93220 | IV                              |
| 2140                           |                                     |  | 51 01 35.96779 | 14 23 09.78907 | IV                              |
| 2141                           |                                     |  | 51 01 36.29713 | 14 23 08.59038 | IV                              |
| 2142                           |                                     |  | 51 01 36.71506 | 14 23 07.16586 | IV                              |
| 2143                           |                                     |  | 51 01 37.16385 | 14 23 05.18401 | IV                              |
| 2144                           |                                     |  | 51 01 39.04444 | 14 23 04.08394 | IV                              |
| 2145                           |                                     |  | 51 01 40.07809 | 14 23 03.36562 | IV                              |
| 2146                           |                                     |  | 51 01 41.21324 | 14 23 01.63627 | IV                              |
| 2147                           |                                     |  | 51 01 41.63782 | 14 23 00.67292 | IV                              |
| 2148                           |                                     |  | 51 01 42.18692 | 14 22 59.57212 | IV                              |
| 2149                           |                                     |  | 51 01 43.53486 | 14 22 59.51455 | IV                              |
| 2150                           |                                     |  | 51 01 44.40891 | 14 23 00.26406 | IV                              |
| 2151                           |                                     |  | 51 01 45.07281 | 14 23 00.58027 | IV                              |
| 2152                           |                                     |  | 51 01 45.78467 | 14 23 00.78470 | IV                              |
| 2153                           |                                     |  | 51 01 46.54010 | 14 23 00.71661 | IV                              |
| 2154                           |                                     |  | 51 01 47.59730 | 14 23 00.39040 | IV                              |
| 2155                           |                                     |  | 51 01 48.69816 | 14 22 59.92448 | IV                              |
| 2156                           |                                     |  | 51 01 50.40478 | 14 22 59.26313 | IV                              |
| 2157                           |                                     |  | 51 01 50.97939 | 14 22 59.13023 | IV                              |
| 2158                           |                                     |  | 51 01 52.81272 | 14 22 59.21165 | IV                              |
| 2159                           |                                     |  | 51 01 53.92805 | 14 22 59.07194 | IV                              |
| 2160                           |                                     |  | 51 01 56.00080 | 14 22 59.08872 | IV                              |
| 2161                           |                                     |  | 51 01 56.74442 | 14 22 58.93089 | IV                              |
| 2162                           |                                     |  | 51 01 57.65493 | 14 22 59.07390 | IV                              |
| 2163                           |                                     |  | 51 01 58.97286 | 14 22 59.77554 | IV                              |
| 2164                           |                                     |  | 51 01 59.81731 | 14 23 00.57902 | IV                              |
| 2165                           |                                     |  | 51 02 01.45843 | 14 23 00.61403 | IV                              |
| 2166                           |                                     |  | 51 02 02.31548 | 14 23 00.44339 | IV                              |
| 2167                           |                                     |  | 51 02 03.08290 | 14 23 00.43865 | IV                              |
| 2168                           |                                     |  | 51 02 03.79203 | 14 23 00.52335 | IV                              |

Vorabfassung – wird durch die lektorierte Fassung ersetzt.

| Laufende Nr.<br>Pořadové číslo | Bezeichnung des<br>Grenzwasserlaufs |  | B              | L              | Grenzabschnitt<br>Hraniční úsek |
|--------------------------------|-------------------------------------|--|----------------|----------------|---------------------------------|
|                                | Název hraničního<br>vodního toku    |  |                |                |                                 |
| 2169                           |                                     |  | 51 02 04.41197 | 14 23 00.65889 | IV                              |
| 2170                           |                                     |  | 51 02 05.18471 | 14 23 00.65608 | IV                              |
| 2171                           |                                     |  | 51 02 06.15054 | 14 23 00.23534 | IV                              |
| 2172                           |                                     |  | 51 02 07.19647 | 14 22 59.94286 | IV                              |
| 2173                           |                                     |  | 51 02 09.05762 | 14 22 59.54078 | IV                              |
| 2174                           |                                     |  | 51 02 11.20956 | 14 22 59.08743 | IV                              |
| 2175                           |                                     |  | 51 02 12.71935 | 14 22 58.77446 | IV                              |
| 2176                           |                                     |  | 51 02 14.26357 | 14 22 57.85246 | IV                              |
| 2177                           |                                     |  | 51 02 15.11199 | 14 22 57.38318 | IV                              |
| 2178                           |                                     |  | 51 02 16.11447 | 14 22 57.39810 | IV                              |
| 2179                           |                                     |  | 51 02 16.96442 | 14 22 57.43348 | IV                              |
| 2180                           |                                     |  | 51 02 17.96099 | 14 22 57.55369 | IV                              |
| 2181                           |                                     |  | 51 02 18.73366 | 14 22 57.65684 | IV                              |
| 2182                           |                                     |  | 51 02 18.97800 | 14 22 56.61869 | IV                              |
| 2183                           |                                     |  | 51 02 19.11779 | 14 22 55.74228 | IV                              |
| 2184                           |                                     |  | 51 02 19.28002 | 14 22 54.05474 | IV                              |
| 2185                           |                                     |  | 51 02 19.43407 | 14 22 51.89973 | IV                              |
| 2186                           |                                     |  | 51 02 19.55548 | 14 22 50.34921 | IV                              |
| 2187                           |                                     |  | 51 02 19.63973 | 14 22 49.06301 | IV                              |
| 2188                           |                                     |  | 51 02 19.99246 | 14 22 47.08418 | IV                              |
| 2189                           |                                     |  | 51 02 20.09810 | 14 22 44.75045 | IV                              |
| 2190                           |                                     |  | 51 02 20.34513 | 14 22 43.88450 | IV                              |
| 2191                           |                                     |  | 51 02 20.59581 | 14 22 40.44161 | IV                              |
| 2192                           |                                     |  | 51 02 20.72891 | 14 22 38.43879 | IV                              |
| 2193                           |                                     |  | 51 02 21.02419 | 14 22 36.41690 | IV                              |
| 2194                           |                                     |  | 51 02 21.24223 | 14 22 35.19877 | IV                              |
| 2195                           |                                     |  | 51 02 21.36031 | 14 22 34.55728 | IV                              |
| 2196                           |                                     |  | 51 02 21.35130 | 14 22 33.38497 | IV                              |
| 2197                           |                                     |  | 51 02 21.11336 | 14 22 32.14359 | IV                              |
| 2198                           |                                     |  | 51 02 20.60972 | 14 22 30.56165 | IV                              |
| 2199                           |                                     |  | 51 02 20.12711 | 14 22 29.25559 | IV                              |
| 2200                           |                                     |  | 51 02 19.69467 | 14 22 28.25648 | IV                              |
| 2201                           |                                     |  | 51 02 19.05465 | 14 22 26.52118 | IV                              |
| 2202                           |                                     |  | 51 02 20.08009 | 14 22 25.50972 | IV                              |
| 2203                           |                                     |  | 51 02 20.75612 | 14 22 25.23468 | IV                              |
| 2204                           |                                     |  | 51 02 21.52344 | 14 22 24.74043 | IV                              |
| 2205                           |                                     |  | 51 02 21.97926 | 14 22 24.04210 | IV                              |
| 2206                           |                                     |  | 51 02 23.52945 | 14 22 21.42263 | IV                              |
| 2207                           |                                     |  | 51 02 24.99457 | 14 22 19.21736 | IV                              |
| 2208                           |                                     |  | 51 02 26.59726 | 14 22 17.30211 | IV                              |
| 2209                           |                                     |  | 51 02 27.90634 | 14 22 15.87689 | IV                              |
| 2210                           |                                     |  | 51 02 29.18546 | 14 22 14.45539 | IV                              |
| 2211                           |                                     |  | 51 02 30.70892 | 14 22 12.09560 | IV                              |
| 2212                           |                                     |  | 51 02 31.85485 | 14 22 09.45738 | IV                              |
| 2213                           |                                     |  | 51 02 31.97675 | 14 22 09.04081 | IV                              |
| 2214                           |                                     |  | 51 02 32.41516 | 14 22 07.25582 | IV                              |
| 2215                           |                                     |  | 51 02 32.67154 | 14 22 06.46820 | IV                              |
| 2216                           |                                     |  | 51 02 33.29288 | 14 22 04.32500 | IV                              |
| 2217                           |                                     |  | 51 02 33.92224 | 14 22 02.51146 | IV                              |
| 2218                           |                                     |  | 51 02 34.44236 | 14 22 00.46882 | IV                              |
| 2219                           |                                     |  | 51 02 35.16432 | 14 21 58.69512 | IV                              |

Vorabfassung – wird durch die lektorierte Fassung ersetzt.

| Laufende Nr.<br>Pořadové číslo | Bezeichnung des<br>Grenzwasserlaufs |  | B              | L              | Grenzabschnitt<br>Hraniční úsek |
|--------------------------------|-------------------------------------|--|----------------|----------------|---------------------------------|
|                                | Název hraničního<br>vodního toku    |  |                |                |                                 |
| 2220                           |                                     |  | 51 02 35.57742 | 14 21 57.49975 | IV                              |
| 2221                           |                                     |  | 51 02 36.31120 | 14 21 56.50545 | IV                              |
| 2222                           |                                     |  | 51 02 38.01032 | 14 21 54.17699 | IV                              |
| 2223                           |                                     |  | 51 02 39.10639 | 14 21 51.89171 | IV                              |
| 2224                           |                                     |  | 51 02 40.34383 | 14 21 49.19245 | IV                              |
| 2225                           |                                     |  | 51 02 41.02563 | 14 21 47.79906 | IV                              |
| 2226                           |                                     |  | 51 02 41.90150 | 14 21 46.24569 | IV                              |
| 2227                           |                                     |  | 51 02 42.50738 | 14 21 44.66911 | IV                              |
| 2228                           |                                     |  | 51 02 42.75761 | 14 21 44.04993 | IV                              |
| 2229                           |                                     |  | 51 02 43.19330 | 14 21 43.10153 | IV                              |
| 2230                           |                                     |  | 51 02 42.49370 | 14 21 41.62267 | IV                              |
| 2231                           |                                     |  | 51 02 42.06696 | 14 21 40.77020 | IV                              |
| 2232                           |                                     |  | 51 02 41.66185 | 14 21 39.87712 | IV                              |
| 2233                           |                                     |  | 51 02 41.24964 | 14 21 38.90084 | IV                              |
| 2234                           |                                     |  | 51 02 40.63017 | 14 21 37.50236 | IV                              |
| 2235                           |                                     |  | 51 02 40.09662 | 14 21 36.34664 | IV                              |
| 2236                           |                                     |  | 51 02 39.59272 | 14 21 35.24003 | IV                              |
| 2237                           |                                     |  | 51 02 39.09339 | 14 21 33.83335 | IV                              |
| 2238                           |                                     |  | 51 02 38.52659 | 14 21 32.26667 | IV                              |
| 2239                           |                                     |  | 51 02 37.93994 | 14 21 30.81181 | IV                              |
| 2240                           |                                     |  | 51 02 37.42007 | 14 21 29.50440 | IV                              |
| 2241                           |                                     |  | 51 02 36.88855 | 14 21 28.11581 | IV                              |
| 2242                           |                                     |  | 51 02 36.58722 | 14 21 27.10909 | IV                              |
| 2243                           |                                     |  | 51 02 36.22134 | 14 21 25.90341 | IV                              |
| 2244                           |                                     |  | 51 02 35.54517 | 14 21 23.68642 | IV                              |
| 2245                           |                                     |  | 51 02 35.24929 | 14 21 22.10737 | IV                              |
| 2246                           |                                     |  | 51 02 35.10591 | 14 21 20.75684 | IV                              |
| 2247                           |                                     |  | 51 02 35.05022 | 14 21 19.53938 | IV                              |
| 2248                           |                                     |  | 51 02 35.15576 | 14 21 17.41053 | IV                              |
| 2249                           |                                     |  | 51 02 35.38667 | 14 21 15.85473 | IV                              |
| 2250                           |                                     |  | 51 02 35.61690 | 14 21 14.30658 | IV                              |
| 2251                           |                                     |  | 51 02 35.88846 | 14 21 13.28977 | IV                              |
| 2252                           |                                     |  | 51 02 35.73450 | 14 21 12.06833 | IV                              |
| 2253                           |                                     |  | 51 02 35.27531 | 14 21 09.78563 | IV                              |
| 2254                           |                                     |  | 51 02 34.93296 | 14 21 08.39485 | IV                              |
| 2255                           |                                     |  | 51 02 34.59686 | 14 21 06.09910 | IV                              |
| 2256                           |                                     |  | 51 02 34.42729 | 14 21 04.94969 | IV                              |
| 2257                           |                                     |  | 51 02 34.31980 | 14 21 04.07322 | IV                              |
| 2258                           |                                     |  | 51 02 33.74735 | 14 21 02.48956 | IV                              |
| 2259                           |                                     |  | 51 02 32.82146 | 14 21 01.11235 | IV                              |
| 2260                           |                                     |  | 51 02 31.90384 | 14 20 59.16110 | IV                              |
| 2261                           |                                     |  | 51 02 31.13109 | 14 20 57.17815 | IV                              |
| 2262                           |                                     |  | 51 02 30.12137 | 14 20 55.15479 | IV                              |
| 2263                           |                                     |  | 51 02 29.50741 | 14 20 54.06316 | IV                              |
| 2264                           |                                     |  | 51 02 29.34357 | 14 20 53.53438 | IV                              |
| 2265                           |                                     |  | 51 02 29.14135 | 14 20 52.31235 | IV                              |
| 2266                           |                                     |  | 51 02 28.90357 | 14 20 50.99742 | IV                              |
| 2267                           |                                     |  | 51 02 28.77746 | 14 20 50.11314 | IV                              |
| 2268                           |                                     |  | 51 02 28.88539 | 14 20 49.48565 | IV                              |
| 2269                           |                                     |  | 51 02 29.24072 | 14 20 48.59481 | IV                              |
| 2270                           |                                     |  | 51 02 27.96926 | 14 20 47.56396 | IV                              |

Vorabfassung – wird durch die lektorierte Fassung ersetzt.

| Laufende Nr.<br>Pořadové číslo | Bezeichnung des<br>Grenzwasserlaufs |  | B              | L              | Grenzabschnitt<br>Hraniční úsek |
|--------------------------------|-------------------------------------|--|----------------|----------------|---------------------------------|
|                                | Název hraničního<br>vodního toku    |  |                |                |                                 |
| 2271                           |                                     |  | 51 02 26.90399 | 14 20 46.76977 | IV                              |
| 2272                           |                                     |  | 51 02 25.84702 | 14 20 45.99807 | IV                              |
| 2273                           |                                     |  | 51 02 24.49989 | 14 20 45.24926 | IV                              |
| 2274                           |                                     |  | 51 02 23.59418 | 14 20 44.69871 | IV                              |
| 2275                           |                                     |  | 51 02 22.88005 | 14 20 44.22933 | IV                              |
| 2276                           |                                     |  | 51 02 22.62288 | 14 20 43.65584 | IV                              |
| 2277                           |                                     |  | 51 02 22.25170 | 14 20 43.41059 | IV                              |
| 2278                           |                                     |  | 51 02 21.46940 | 14 20 42.90223 | IV                              |
| 2279                           |                                     |  | 51 02 20.49613 | 14 20 42.47908 | IV                              |
| 2280                           |                                     |  | 51 02 20.33150 | 14 20 41.75534 | IV                              |
| 2281                           |                                     |  | 51 02 20.27011 | 14 20 39.46192 | IV                              |
| 2282                           |                                     |  | 51 02 20.19274 | 14 20 38.39975 | IV                              |
| 2283                           |                                     |  | 51 02 20.14819 | 14 20 37.09615 | IV                              |
| 2284                           |                                     |  | 51 02 20.11139 | 14 20 36.17076 | IV                              |
| 2285                           |                                     |  | 51 02 19.75865 | 14 20 34.17636 | IV                              |
| 2286                           |                                     |  | 51 02 19.59179 | 14 20 33.29528 | IV                              |
| 2287                           |                                     |  | 51 02 19.27540 | 14 20 31.26265 | IV                              |
| 2288                           |                                     |  | 51 02 18.96323 | 14 20 29.18425 | IV                              |
| 2289                           |                                     |  | 51 02 18.85445 | 14 20 28.49281 | IV                              |
| 2290                           |                                     |  | 51 02 18.64084 | 14 20 27.02109 | IV                              |
| 2291                           |                                     |  | 51 02 18.61819 | 14 20 26.00766 | IV                              |
| 2292                           |                                     |  | 51 02 18.57951 | 14 20 24.50547 | IV                              |
| 2293                           |                                     |  | 51 02 18.65063 | 14 20 23.56495 | IV                              |
| 2294                           |                                     |  | 51 02 18.74539 | 14 20 22.66035 | IV                              |
| 2295                           |                                     |  | 51 02 19.12448 | 14 20 21.58334 | IV                              |
| 2296                           |                                     |  | 51 02 19.30320 | 14 20 21.75918 | IV                              |
| 2297                           |                                     |  | 51 02 19.57009 | 14 20 20.01300 | IV                              |
| 2298                           |                                     |  | 51 02 19.71301 | 14 20 18.63274 | IV                              |
| 2299                           |                                     |  | 51 02 19.89323 | 14 20 17.44943 | IV                              |
| 2300                           |                                     |  | 51 02 20.05733 | 14 20 15.81443 | IV                              |
| 2301                           |                                     |  | 51 02 20.16579 | 14 20 14.60518 | IV                              |
| 2302                           |                                     |  | 51 02 20.25271 | 14 20 13.70889 | IV                              |
| 2303                           |                                     |  | 51 02 20.37753 | 14 20 12.95938 | IV                              |
| 2304                           |                                     |  | 51 02 20.52482 | 14 20 12.39882 | IV                              |
| 2305                           |                                     |  | 51 02 20.68628 | 14 20 11.76206 | IV                              |
| 2306                           |                                     |  | 51 02 20.89719 | 14 20 11.15847 | IV                              |
| 2307                           |                                     |  | 51 02 21.03145 | 14 20 10.73222 | IV                              |
| 2308                           |                                     |  | 51 02 21.33299 | 14 20 10.11383 | IV                              |
| 2309                           |                                     |  | 51 02 21.40259 | 14 20 10.13086 | IV                              |
| 2310                           |                                     |  | 51 02 21.55423 | 14 20 09.82872 | IV                              |
| 2311                           |                                     |  | 51 02 22.02656 | 14 20 08.46185 | IV                              |
| 2312                           |                                     |  | 51 02 22.24474 | 14 20 07.54297 | IV                              |
| 2313                           |                                     |  | 51 02 22.61648 | 14 20 06.99028 | IV                              |
| 2314                           |                                     |  | 51 02 22.72170 | 14 20 06.22917 | IV                              |
| 2315                           |                                     |  | 51 02 22.70237 | 14 20 06.07453 | IV                              |
| 2316                           |                                     |  | 51 02 22.92489 | 14 20 05.79832 | IV                              |
| 2317                           |                                     |  | 51 02 24.24786 | 14 20 03.89517 | IV                              |
| 2318                           |                                     |  | 51 02 24.98999 | 14 20 03.19728 | IV                              |
| 2319                           |                                     |  | 51 02 25.43709 | 14 20 02.62202 | IV                              |
| 2320                           |                                     |  | 51 02 25.80736 | 14 20 02.07969 | IV                              |
| 2321                           |                                     |  | 51 02 26.58492 | 14 20 01.16961 | IV                              |

Vorabfassung – wird durch die lektorierte Fassung ersetzt.

| Laufende Nr.<br>Pořadové číslo | Bezeichnung des<br>Grenzwasserlaufs |  | B              | L              | Grenzabschnitt<br>Hraniční úsek |
|--------------------------------|-------------------------------------|--|----------------|----------------|---------------------------------|
|                                | Název hraničního<br>vodního toku    |  |                |                |                                 |
| 2322                           |                                     |  | 51 02 27.00167 | 14 20 00.77948 | IV                              |
| 2323                           |                                     |  | 51 02 27.09505 | 14 20 00.93430 | IV                              |
| 2324                           |                                     |  | 51 02 27.44208 | 14 20 00.63170 | IV                              |
| 2325                           |                                     |  | 51 02 28.35581 | 14 19 59.76267 | IV                              |
| 2326                           |                                     |  | 51 02 28.85724 | 14 19 59.14964 | IV                              |
| 2327                           |                                     |  | 51 02 30.33555 | 14 19 57.91735 | IV                              |
| 2328                           |                                     |  | 51 02 30.80918 | 14 19 57.49861 | IV                              |
| 2329                           |                                     |  | 51 02 31.32212 | 14 19 57.11196 | IV                              |
| 2330                           |                                     |  | 51 02 32.12139 | 14 19 56.60185 | IV                              |
| 2331                           |                                     |  | 51 02 32.55913 | 14 19 56.11403 | IV                              |
| 2332                           |                                     |  | 51 02 32.96620 | 14 19 55.64432 | IV                              |
| 2333                           |                                     |  | 51 02 33.41418 | 14 19 55.02704 | IV                              |
| 2334                           |                                     |  | 51 02 33.82047 | 14 19 54.54635 | IV                              |
| 2335                           |                                     |  | 51 02 34.10767 | 14 19 53.88778 | IV                              |
| 2336                           |                                     |  | 51 02 34.36403 | 14 19 53.46839 | IV                              |
| 2337                           |                                     |  | 51 02 34.61296 | 14 19 53.16938 | IV                              |
| 2338                           |                                     |  | 51 02 35.12104 | 14 19 52.92451 | IV                              |
| 2339                           |                                     |  | 51 02 35.32715 | 14 19 52.66699 | IV                              |
| 2340                           |                                     |  | 51 02 35.81900 | 14 19 51.82589 | IV                              |
| 2341                           |                                     |  | 51 02 36.07119 | 14 19 51.68396 | IV                              |
| 2342                           |                                     |  | 51 02 36.67086 | 14 19 51.52317 | IV                              |
| 2343                           |                                     |  | 51 02 37.06023 | 14 19 51.33515 | IV                              |
| 2344                           |                                     |  | 51 02 37.58485 | 14 19 51.07704 | IV                              |
| 2345                           |                                     |  | 51 02 38.40970 | 14 19 50.85255 | IV                              |
| 2346                           |                                     |  | 51 02 38.88233 | 14 19 50.75361 | IV                              |
| 2347                           |                                     |  | 51 02 39.34631 | 14 19 50.64181 | IV                              |
| 2348                           |                                     |  | 51 02 39.78891 | 14 19 50.42483 | IV                              |
| 2349                           |                                     |  | 51 02 40.48420 | 14 19 49.98554 | IV                              |
| 2350                           |                                     |  | 51 02 40.90548 | 14 19 49.44528 | IV                              |
| 2351                           |                                     |  | 51 02 41.28681 | 14 19 48.89799 | IV                              |
| 2352                           |                                     |  | 51 02 41.68496 | 14 19 48.57513 | IV                              |
| 2353                           |                                     |  | 51 02 42.13796 | 14 19 48.18483 | IV                              |
| 2354                           |                                     |  | 51 02 42.67603 | 14 19 47.69823 | IV                              |
| 2355                           |                                     |  | 51 02 43.01040 | 14 19 47.40772 | IV                              |
| 2356                           |                                     |  | 51 02 43.49882 | 14 19 46.49009 | IV                              |
| 2357                           |                                     |  | 51 02 44.05619 | 14 19 45.32101 | IV                              |
| 2358                           |                                     |  | 51 02 44.59313 | 14 19 44.18107 | IV                              |
| 2359                           |                                     |  | 51 02 45.41647 | 14 19 43.14370 | IV                              |
| 2360                           |                                     |  | 51 02 46.28022 | 14 19 42.06162 | IV                              |
| 2361                           |                                     |  | 51 02 46.61932 | 14 19 41.56365 | IV                              |
| 2362                           |                                     |  | 51 02 47.00979 | 14 19 40.99765 | IV                              |
| 2363                           |                                     |  | 51 02 47.70276 | 14 19 39.78609 | IV                              |
| 2364                           |                                     |  | 51 02 48.59358 | 14 19 37.96379 | IV                              |
| 2365                           |                                     |  | 51 02 49.25408 | 14 19 37.02431 | IV                              |
| 2366                           |                                     |  | 51 02 49.72674 | 14 19 37.17137 | IV                              |
| 2367                           |                                     |  | 51 02 50.38348 | 14 19 37.36081 | IV                              |
| 2368                           |                                     |  | 51 02 50.89392 | 14 19 37.46343 | IV, V                           |
| 2369                           |                                     |  | 51 02 51.35860 | 14 19 37.55779 | V                               |
| 2370                           |                                     |  | 51 02 52.13909 | 14 19 37.59111 | V                               |
| 2371                           |                                     |  | 51 02 52.92694 | 14 19 37.61589 | V                               |
| 2372                           |                                     |  | 51 02 53.38522 | 14 19 37.56685 | V                               |

Vorabfassung – wird durch die lektorierte Fassung ersetzt.

| Laufende Nr.<br>Pořadové číslo | Bezeichnung des<br>Grenzwasserlaufs |                             | B              | L              | Grenzabschnitt<br>Hraniční úsek |
|--------------------------------|-------------------------------------|-----------------------------|----------------|----------------|---------------------------------|
|                                | Název hraničního<br>vodního toku    |                             |                |                |                                 |
| 2373                           |                                     |                             | 51 02 53.75801 | 14 19 37.52141 | V                               |
| 2374                           |                                     |                             | 51 02 54.08879 | 14 19 37.34972 | V                               |
| 2375                           |                                     |                             | 51 02 54.50664 | 14 19 37.06511 | V                               |
| 2376                           |                                     |                             | 51 02 55.54341 | 14 19 37.00730 | V                               |
| 2377                           |                                     |                             | 51 02 56.00483 | 14 19 36.87131 | V                               |
| 2378                           |                                     |                             | 51 02 56.83153 | 14 19 36.43135 | V                               |
| 2379                           |                                     |                             | 51 02 57.63983 | 14 19 36.00512 | V                               |
| 2380                           |                                     |                             | 51 02 58.22245 | 14 19 35.06426 | V                               |
| 2381                           |                                     |                             | 51 02 58.66198 | 14 19 34.33714 | V                               |
| 2382                           |                                     |                             | 51 02 59.18085 | 14 19 33.28958 | V                               |
| 2383                           |                                     |                             | 51 02 59.68892 | 14 19 32.08475 | V                               |
| 2384                           |                                     |                             | 51 03 00.02914 | 14 19 31.29967 | V                               |
| 2385                           |                                     |                             | 51 03 00.21474 | 14 19 30.87534 | V                               |
| 2386                           |                                     |                             | 51 03 00.55884 | 14 19 29.83284 | V                               |
| 2387                           |                                     |                             | 51 03 01.55377 | 14 19 28.08131 | V                               |
| 2388                           |                                     |                             | 51 03 02.79109 | 14 19 26.95504 | V                               |
| 2389                           |                                     |                             | 51 03 03.44672 | 14 19 25.95447 | V                               |
| 2390                           |                                     |                             | 51 03 03.90694 | 14 19 25.24333 | V                               |
| 2391                           |                                     |                             | 51 03 03.87042 | 14 19 22.89894 | V                               |
| 2392                           |                                     |                             | 51 03 03.84280 | 14 19 21.83755 | V                               |
| 2393                           |                                     |                             | 51 03 03.83992 | 14 19 21.76866 | V                               |
| 2394                           | S 41                                | Zahlwasser<br>Severní potok |                |                | V                               |
| 2395                           |                                     |                             | 51 03 19.21952 | 14 19 01.28182 | V                               |
| 2396                           |                                     |                             | 51 03 19.19514 | 14 19 01.19855 | V                               |
| 2397                           |                                     |                             | 51 03 19.36796 | 14 19 00.54015 | V                               |
| 2398                           |                                     |                             | 51 03 19.45749 | 14 19 00.22660 | V                               |
| 2399                           |                                     |                             | 51 03 19.84116 | 14 18 59.23765 | V                               |
| 2400                           |                                     |                             | 51 03 20.37732 | 14 18 57.70027 | V                               |
| 2401                           |                                     |                             | 51 03 20.52669 | 14 18 56.07805 | V                               |
| 2402                           |                                     |                             | 51 03 20.50164 | 14 18 54.96218 | V                               |
| 2403                           |                                     |                             | 51 03 20.41404 | 14 18 53.26925 | V                               |
| 2404                           |                                     |                             | 51 03 20.17903 | 14 18 52.10327 | V                               |
| 2405                           |                                     |                             | 51 03 19.77399 | 14 18 50.21893 | V                               |
| 2406                           |                                     |                             | 51 03 19.65259 | 14 18 48.98383 | V                               |
| 2407                           |                                     |                             | 51 03 19.52672 | 14 18 47.54589 | V                               |
| 2408                           |                                     |                             | 51 03 19.51854 | 14 18 45.81205 | V                               |
| 2409                           |                                     |                             | 51 03 19.48486 | 14 18 44.18712 | V                               |
| 2410                           |                                     |                             | 51 03 19.53491 | 14 18 43.53710 | V                               |
| 2411                           |                                     |                             | 51 03 19.72554 | 14 18 41.93566 | V                               |
| 2412                           |                                     |                             | 51 03 19.57231 | 14 18 40.26440 | V                               |
| 2413                           |                                     |                             | 51 03 19.60521 | 14 18 38.58682 | V                               |
| 2414                           |                                     |                             | 51 03 19.47464 | 14 18 37.36995 | V                               |
| 2415                           |                                     |                             | 51 03 19.09616 | 14 18 36.03451 | V                               |
| 2416                           |                                     |                             | 51 03 18.93050 | 14 18 34.85997 | V                               |
| 2417                           |                                     |                             | 51 03 18.70040 | 14 18 33.36532 | V                               |
| 2418                           |                                     |                             | 51 03 18.51764 | 14 18 32.28037 | V                               |
| 2419                           |                                     |                             | 51 03 18.07547 | 14 18 30.51004 | V                               |
| 2420                           |                                     |                             | 51 03 17.78769 | 14 18 29.23254 | V                               |
| 2421                           |                                     |                             | 51 03 17.50862 | 14 18 28.05398 | V                               |
| 2422                           |                                     |                             | 51 03 17.57734 | 14 18 25.74380 | V                               |

Vorabfassung – wird durch die lektorierte Fassung ersetzt.

| Laufende Nr.<br>Pořadové číslo | Bezeichnung des<br>Grenzwasserlaufs |  | B              | L              | Grenzabschnitt<br>Hraniční úsek |
|--------------------------------|-------------------------------------|--|----------------|----------------|---------------------------------|
|                                | Název hraničního<br>vodního toku    |  |                |                |                                 |
| 2423                           |                                     |  | 51 03 17.77105 | 14 18 23.93533 | V                               |
| 2424                           |                                     |  | 51 03 17.99780 | 14 18 22.73133 | V                               |
| 2425                           |                                     |  | 51 03 18.15410 | 14 18 21.88175 | V                               |
| 2426                           |                                     |  | 51 03 18.31298 | 14 18 20.09083 | V                               |
| 2427                           |                                     |  | 51 03 18.32051 | 14 18 18.76000 | V                               |
| 2428                           |                                     |  | 51 03 18.11097 | 14 18 17.02152 | V                               |
| 2429                           |                                     |  | 51 03 17.95654 | 14 18 15.91540 | V                               |
| 2430                           |                                     |  | 51 03 17.95575 | 14 18 14.62437 | V                               |
| 2431                           |                                     |  | 51 03 18.05886 | 14 18 13.22050 | V                               |
| 2432                           |                                     |  | 51 03 18.07608 | 14 18 12.01405 | V                               |
| 2433                           |                                     |  | 51 03 18.14770 | 14 18 09.99794 | V                               |
| 2434                           |                                     |  | 51 03 18.30802 | 14 18 08.92575 | V                               |
| 2435                           |                                     |  | 51 03 18.34510 | 14 18 07.53425 | V                               |
| 2436                           |                                     |  | 51 03 18.00989 | 14 18 06.16179 | V                               |
| 2437                           |                                     |  | 51 03 17.53553 | 14 18 05.44800 | V                               |
| 2438                           |                                     |  | 51 03 16.82656 | 14 18 04.75999 | V                               |
| 2439                           |                                     |  | 51 03 15.95151 | 14 18 03.88086 | V                               |
| 2440                           |                                     |  | 51 03 14.76376 | 14 18 02.83404 | V                               |
| 2441                           |                                     |  | 51 03 13.51316 | 14 18 01.31134 | V                               |
| 2442                           |                                     |  | 51 03 12.91145 | 14 18 00.15444 | V                               |
| 2443                           |                                     |  | 51 03 12.23866 | 14 17 59.14887 | V                               |
| 2444                           |                                     |  | 51 03 11.84353 | 14 17 58.68942 | V                               |
| 2445                           |                                     |  | 51 03 10.64039 | 14 17 57.39820 | V                               |
| 2446                           |                                     |  | 51 03 10.00680 | 14 17 56.81354 | V                               |
| 2447                           |                                     |  | 51 03 09.29912 | 14 17 56.24008 | V                               |
| 2448                           |                                     |  | 51 03 08.36438 | 14 17 55.37141 | V                               |
| 2449                           |                                     |  | 51 03 07.74528 | 14 17 54.13488 | V                               |
| 2450                           |                                     |  | 51 03 06.77951 | 14 17 52.92536 | V                               |
| 2451                           |                                     |  | 51 03 06.05260 | 14 17 51.96917 | V                               |
| 2452                           |                                     |  | 51 03 05.32896 | 14 17 51.25774 | V                               |
| 2453                           |                                     |  | 51 03 04.83320 | 14 17 50.05636 | V                               |
| 2454                           |                                     |  | 51 03 04.49982 | 14 17 48.86796 | V                               |
| 2455                           |                                     |  | 51 03 04.07083 | 14 17 47.97074 | V                               |
| 2456                           |                                     |  | 51 03 03.08896 | 14 17 47.22753 | V                               |
| 2457                           |                                     |  | 51 03 02.38766 | 14 17 46.99159 | V                               |
| 2458                           |                                     |  | 51 03 01.73715 | 14 17 46.60079 | V                               |
| 2459                           |                                     |  | 51 03 00.62954 | 14 17 45.74299 | V                               |
| 2460                           |                                     |  | 51 02 59.98941 | 14 17 45.39963 | V                               |
| 2461                           |                                     |  | 51 02 58.99220 | 14 17 45.04585 | V                               |
| 2462                           |                                     |  | 51 02 57.69908 | 14 17 45.29603 | V                               |
| 2463                           |                                     |  | 51 02 56.81970 | 14 17 45.34030 | V                               |
| 2464                           |                                     |  | 51 02 55.98323 | 14 17 45.24299 | V                               |
| 2465                           |                                     |  | 51 02 55.11530 | 14 17 44.81889 | V                               |
| 2466                           |                                     |  | 51 02 54.05908 | 14 17 43.84448 | V                               |
| 2467                           |                                     |  | 51 02 53.30970 | 14 17 43.29713 | V                               |
| 2468                           |                                     |  | 51 02 52.37457 | 14 17 42.59022 | V                               |
| 2469                           |                                     |  | 51 02 51.92397 | 14 17 41.98965 | V                               |
| 2470                           |                                     |  | 51 02 51.23705 | 14 17 40.63596 | V                               |
| 2471                           |                                     |  | 51 02 50.21810 | 14 17 38.81513 | V                               |
| 2472                           |                                     |  | 51 02 49.64544 | 14 17 37.41944 | V                               |
| 2473                           |                                     |  | 51 02 49.27853 | 14 17 36.00276 | V                               |

Vorabfassung – wird durch die lektorierte Fassung ersetzt.

| Laufende Nr.<br>Pořadové číslo | Bezeichnung des<br>Grenzwasserlaufs |                            | B              | L              | Grenzabschnitt<br>Hraniční úsek |
|--------------------------------|-------------------------------------|----------------------------|----------------|----------------|---------------------------------|
|                                | Název hraničního<br>vodního toku    |                            |                |                |                                 |
| 2474                           |                                     |                            | 51 02 48.91239 | 14 17 34.78846 | V                               |
| 2475                           |                                     |                            | 51 02 47.80736 | 14 17 32.38404 | V                               |
| 2476                           |                                     |                            | 51 02 47.57001 | 14 17 31.93222 | V                               |
| 2477                           |                                     |                            | 51 02 46.71885 | 14 17 31.51043 | V                               |
| 2478                           |                                     |                            | 51 02 46.25130 | 14 17 31.17674 | V                               |
| 2479                           |                                     |                            | 51 02 46.27026 | 14 17 31.11008 | V                               |
| 2480                           | S 45                                | Schwarzbach<br>Luční potok |                |                | V                               |
| 2481                           |                                     |                            | 51 02 37.59030 | 14 17 30.44123 | V                               |
| 2482                           |                                     |                            | 51 02 37.57235 | 14 17 30.56618 | V                               |
| 2483                           |                                     |                            | 51 02 37.43875 | 14 17 31.46427 | V                               |
| 2484                           |                                     |                            | 51 02 36.90843 | 14 17 31.17471 | V                               |
| 2485                           |                                     |                            | 51 02 36.20415 | 14 17 30.33695 | V                               |
| 2486                           |                                     |                            | 51 02 35.69984 | 14 17 30.14783 | V                               |
| 2487                           |                                     |                            | 51 02 34.68326 | 14 17 29.90545 | V                               |
| 2488                           |                                     |                            | 51 02 33.14823 | 14 17 28.34002 | V                               |
| 2489                           |                                     |                            | 51 02 32.37608 | 14 17 27.37958 | V                               |
| 2490                           |                                     |                            | 51 02 31.72268 | 14 17 25.72198 | V                               |
| 2491                           |                                     |                            | 51 02 30.85956 | 14 17 24.20916 | V                               |
| 2492                           |                                     |                            | 51 02 29.94592 | 14 17 23.23481 | V                               |
| 2493                           |                                     |                            | 51 02 28.35401 | 14 17 22.46181 | V                               |
| 2494                           |                                     |                            | 51 02 27.57964 | 14 17 22.32533 | V                               |
| 2495                           |                                     |                            | 51 02 26.61452 | 14 17 22.04682 | V                               |
| 2496                           |                                     |                            | 51 02 25.55990 | 14 17 21.37208 | V                               |
| 2497                           |                                     |                            | 51 02 24.79586 | 14 17 21.67092 | V                               |
| 2498                           |                                     |                            | 51 02 23.88948 | 14 17 21.72299 | V                               |
| 2499                           |                                     |                            | 51 02 23.04544 | 14 17 21.77483 | V                               |
| 2500                           |                                     |                            | 51 02 22.15293 | 14 17 20.52156 | V                               |
| 2501                           |                                     |                            | 51 02 21.57381 | 14 17 19.19921 | V                               |
| 2502                           |                                     |                            | 51 02 20.65958 | 14 17 17.74060 | V                               |
| 2503                           |                                     |                            | 51 02 20.43068 | 14 17 15.77409 | V                               |
| 2504                           |                                     |                            | 51 02 19.89181 | 14 17 14.08514 | V                               |
| 2505                           |                                     |                            | 51 02 19.35161 | 14 17 13.04012 | V                               |
| 2506                           |                                     |                            | 51 02 18.78486 | 14 17 11.37989 | V                               |
| 2507                           |                                     |                            | 51 02 18.94585 | 14 17 10.05697 | V                               |
| 2508                           |                                     |                            | 51 02 19.54884 | 14 17 08.11098 | V                               |
| 2509                           |                                     |                            | 51 02 20.06309 | 14 17 06.00343 | V                               |
| 2510                           |                                     |                            | 51 02 20.44932 | 14 17 04.48278 | V                               |
| 2511                           |                                     |                            | 51 02 20.81723 | 14 17 02.82320 | V                               |
| 2512                           |                                     |                            | 51 02 21.09589 | 14 17 01.03020 | V                               |
| 2513                           |                                     |                            | 51 02 21.14739 | 14 16 59.45532 | V                               |
| 2514                           |                                     |                            | 51 02 21.09077 | 14 16 57.69013 | V                               |
| 2515                           |                                     |                            | 51 02 21.13703 | 14 16 55.73172 | V                               |
| 2516                           |                                     |                            | 51 02 21.24010 | 14 16 54.28045 | V                               |
| 2517                           |                                     |                            | 51 02 21.31722 | 14 16 53.29579 | V                               |
| 2518                           |                                     |                            | 51 02 21.35892 | 14 16 52.22431 | V                               |
| 2519                           |                                     |                            | 51 02 21.28664 | 14 16 50.16997 | V                               |
| 2520                           |                                     |                            | 51 02 21.24728 | 14 16 48.80966 | V                               |
| 2521                           |                                     |                            | 51 02 21.30777 | 14 16 47.50186 | V                               |
| 2522                           |                                     |                            | 51 02 21.41039 | 14 16 46.60002 | V                               |
| 2523                           |                                     |                            | 51 02 21.51740 | 14 16 45.00527 | V                               |

Vorabfassung – wird durch die lektorierte Fassung ersetzt.



| Laufende Nr.<br>Pořadové číslo | Bezeichnung des<br>Grenzwasserlaufs |  | B              | L              | Grenzabschnitt<br>Hraniční úsek |
|--------------------------------|-------------------------------------|--|----------------|----------------|---------------------------------|
|                                | Název hraničního<br>vodního toku    |  |                |                |                                 |
| 2524                           |                                     |  | 51 02 21.74782 | 14 16 42.87743 | V                               |
| 2525                           |                                     |  | 51 02 21.80190 | 14 16 40.91596 | V                               |
| 2526                           |                                     |  | 51 02 21.91029 | 14 16 39.60356 | V                               |
| 2527                           |                                     |  | 51 02 22.19208 | 14 16 37.77387 | V                               |
| 2528                           |                                     |  | 51 02 22.57771 | 14 16 35.58596 | V                               |
| 2529                           |                                     |  | 51 02 22.77444 | 14 16 33.98913 | V                               |
| 2530                           |                                     |  | 51 02 22.84225 | 14 16 31.41700 | V                               |
| 2531                           |                                     |  | 51 02 23.36493 | 14 16 29.07545 | V                               |
| 2532                           |                                     |  | 51 02 23.40072 | 14 16 27.92970 | V                               |
| 2533                           |                                     |  | 51 02 23.28141 | 14 16 25.87273 | V                               |
| 2534                           |                                     |  | 51 02 22.64310 | 14 16 25.60986 | V                               |
| 2535                           |                                     |  | 51 02 21.19374 | 14 16 25.92907 | V                               |
| 2536                           |                                     |  | 51 02 20.28082 | 14 16 26.25722 | V                               |
| 2537                           |                                     |  | 51 02 19.01037 | 14 16 26.34057 | V                               |
| 2538                           |                                     |  | 51 02 18.69624 | 14 16 25.50309 | V                               |
| 2539                           |                                     |  | 51 02 18.43143 | 14 16 25.20630 | V                               |
| 2540                           |                                     |  | 51 02 18.07579 | 14 16 24.92616 | V                               |
| 2541                           |                                     |  | 51 02 17.42428 | 14 16 24.62590 | V                               |
| 2542                           |                                     |  | 51 02 16.80718 | 14 16 24.64977 | V                               |
| 2543                           |                                     |  | 51 02 16.17484 | 14 16 24.79371 | V                               |
| 2544                           |                                     |  | 51 02 16.03718 | 14 16 25.54356 | V                               |
| 2545                           |                                     |  | 51 02 15.97154 | 14 16 26.07598 | V                               |
| 2546                           |                                     |  | 51 02 15.65231 | 14 16 27.46530 | V                               |
| 2547                           |                                     |  | 51 02 15.44257 | 14 16 28.37588 | V                               |
| 2548                           |                                     |  | 51 02 15.66612 | 14 16 29.62208 | V                               |
| 2549                           |                                     |  | 51 02 15.66986 | 14 16 30.35540 | V                               |
| 2550                           |                                     |  | 51 02 16.13454 | 14 16 31.54156 | V                               |
| 2551                           |                                     |  | 51 02 16.09313 | 14 16 31.84948 | V                               |
| 2552                           |                                     |  | 51 02 15.55537 | 14 16 32.93391 | V                               |
| 2553                           |                                     |  | 51 02 15.09588 | 14 16 33.97931 | V                               |
| 2554                           |                                     |  | 51 02 15.04879 | 14 16 34.72188 | V                               |
| 2555                           |                                     |  | 51 02 15.29369 | 14 16 35.81868 | V                               |
| 2556                           |                                     |  | 51 02 15.02996 | 14 16 36.26713 | V                               |
| 2557                           |                                     |  | 51 02 14.86867 | 14 16 36.92912 | V                               |
| 2558                           |                                     |  | 51 02 14.66510 | 14 16 37.66143 | V                               |
| 2559                           |                                     |  | 51 02 14.03376 | 14 16 39.12593 | V                               |
| 2560                           |                                     |  | 51 02 13.77961 | 14 16 39.80401 | V                               |
| 2561                           |                                     |  | 51 02 13.71069 | 14 16 40.85047 | V                               |
| 2562                           |                                     |  | 51 02 13.41673 | 14 16 41.91934 | V                               |
| 2563                           |                                     |  | 51 02 13.03106 | 14 16 42.65013 | V                               |
| 2564                           |                                     |  | 51 02 12.71269 | 14 16 43.27344 | V                               |
| 2565                           |                                     |  | 51 02 12.01221 | 14 16 44.44257 | V                               |
| 2566                           |                                     |  | 51 02 11.70537 | 14 16 44.71857 | V                               |
| 2567                           |                                     |  | 51 02 11.45577 | 14 16 45.05598 | V                               |
| 2568                           |                                     |  | 51 02 11.32011 | 14 16 46.04574 | V                               |
| 2569                           |                                     |  | 51 02 11.23840 | 14 16 46.57122 | V                               |
| 2570                           |                                     |  | 51 02 11.03003 | 14 16 47.23788 | V                               |
| 2571                           |                                     |  | 51 02 10.56189 | 14 16 47.46042 | V                               |
| 2572                           |                                     |  | 51 02 09.97112 | 14 16 47.56667 | V                               |
| 2573                           |                                     |  | 51 02 09.36089 | 14 16 47.72528 | V                               |
| 2574                           |                                     |  | 51 02 08.07556 | 14 16 48.04736 | V                               |

Vorabfassung – wird durch die lektorierte Fassung ersetzt.

| Laufende Nr.<br>Pořadové číslo | Bezeichnung des<br>Grenzwasserlaufs |  | B              | L              | Grenzabschnitt<br>Hraniční úsek |
|--------------------------------|-------------------------------------|--|----------------|----------------|---------------------------------|
|                                | Název hraničního<br>vodního toku    |  |                |                |                                 |
| 2575                           |                                     |  | 51 02 07.58427 | 14 16 48.25945 | V                               |
| 2576                           |                                     |  | 51 02 07.05236 | 14 16 48.55085 | V                               |
| 2577                           |                                     |  | 51 02 06.09072 | 14 16 49.08497 | V                               |
| 2578                           |                                     |  | 51 02 05.65960 | 14 16 49.33674 | V                               |
| 2579                           |                                     |  | 51 02 05.23082 | 14 16 49.59989 | V                               |
| 2580                           |                                     |  | 51 02 05.34126 | 14 16 50.66860 | V                               |
| 2581                           |                                     |  | 51 02 05.47281 | 14 16 52.48755 | V                               |
| 2582                           |                                     |  | 51 02 04.14867 | 14 16 53.61828 | V                               |
| 2583                           |                                     |  | 51 02 03.72232 | 14 16 54.18090 | V                               |
| 2584                           |                                     |  | 51 02 02.92378 | 14 16 55.06962 | V                               |
| 2585                           |                                     |  | 51 02 02.15746 | 14 16 55.99010 | V                               |
| 2586                           |                                     |  | 51 02 01.40810 | 14 16 56.54861 | V                               |
| 2587                           |                                     |  | 51 02 00.92228 | 14 16 57.35026 | V                               |
| 2588                           |                                     |  | 51 02 00.37329 | 14 16 58.29014 | V                               |
| 2589                           |                                     |  | 51 01 59.75482 | 14 16 59.34226 | V                               |
| 2590                           |                                     |  | 51 01 59.01385 | 14 17 00.24785 | V                               |
| 2591                           |                                     |  | 51 01 58.22392 | 14 17 01.20408 | V                               |
| 2592                           |                                     |  | 51 01 57.51139 | 14 17 01.88854 | V                               |
| 2593                           |                                     |  | 51 01 56.97024 | 14 17 02.55362 | V                               |
| 2594                           |                                     |  | 51 01 56.93206 | 14 17 04.18743 | V                               |
| 2595                           |                                     |  | 51 01 56.53252 | 14 17 05.88411 | V                               |
| 2596                           |                                     |  | 51 01 55.99045 | 14 17 07.04743 | V                               |
| 2597                           |                                     |  | 51 01 55.22640 | 14 17 07.82283 | V                               |
| 2598                           |                                     |  | 51 01 54.31494 | 14 17 08.18800 | V                               |
| 2599                           |                                     |  | 51 01 53.13674 | 14 17 08.73851 | V                               |
| 2600                           |                                     |  | 51 01 51.52998 | 14 17 09.67169 | V                               |
| 2601                           |                                     |  | 51 01 50.71146 | 14 17 09.43367 | V                               |
| 2602                           |                                     |  | 51 01 50.06291 | 14 17 08.87935 | V                               |
| 2603                           |                                     |  | 51 01 49.35505 | 14 17 08.59563 | V                               |
| 2604                           |                                     |  | 51 01 48.84493 | 14 17 08.56254 | V                               |
| 2605                           |                                     |  | 51 01 48.32188 | 14 17 08.72604 | V                               |
| 2606                           |                                     |  | 51 01 47.60027 | 14 17 09.56098 | V                               |
| 2607                           |                                     |  | 51 01 47.36352 | 14 17 10.08984 | V                               |
| 2608                           |                                     |  | 51 01 46.88303 | 14 17 10.22134 | V                               |
| 2609                           |                                     |  | 51 01 46.31691 | 14 17 10.47080 | V                               |
| 2610                           |                                     |  | 51 01 45.85376 | 14 17 10.53553 | V                               |
| 2611                           |                                     |  | 51 01 45.05945 | 14 17 10.64419 | V                               |
| 2612                           |                                     |  | 51 01 44.18760 | 14 17 10.60355 | V                               |
| 2613                           |                                     |  | 51 01 43.62091 | 14 17 10.57611 | V                               |
| 2614                           |                                     |  | 51 01 42.27257 | 14 17 10.35262 | V                               |
| 2615                           |                                     |  | 51 01 41.65970 | 14 17 10.27230 | V                               |
| 2616                           |                                     |  | 51 01 40.49923 | 14 17 10.76456 | V                               |
| 2617                           |                                     |  | 51 01 39.71198 | 14 17 10.92054 | V                               |
| 2618                           |                                     |  | 51 01 38.96138 | 14 17 10.93842 | V                               |
| 2619                           |                                     |  | 51 01 37.98683 | 14 17 10.35415 | V                               |
| 2620                           |                                     |  | 51 01 37.37380 | 14 17 10.29640 | V                               |
| 2621                           |                                     |  | 51 01 36.03769 | 14 17 09.80819 | V                               |
| 2622                           |                                     |  | 51 01 35.18059 | 14 17 08.78219 | V                               |
| 2623                           |                                     |  | 51 01 34.47455 | 14 17 07.95086 | V                               |
| 2624                           |                                     |  | 51 01 34.19057 | 14 17 07.59628 | V                               |
| 2625                           |                                     |  | 51 01 33.82334 | 14 17 07.29308 | V                               |

Vorabfassung – wird durch die lektorierte Fassung ersetzt.

| Laufende Nr.<br>Pořadové číslo | Bezeichnung des<br>Grenzwasserlaufs |  | B              | L              | Grenzabschnitt<br>Hraniční úsek |
|--------------------------------|-------------------------------------|--|----------------|----------------|---------------------------------|
|                                | Název hraničního<br>vodního toku    |  |                |                |                                 |
| 2626                           |                                     |  | 51 01 33.22311 | 14 17 06.95100 | V                               |
| 2627                           |                                     |  | 51 01 32.85204 | 14 17 06.79196 | V                               |
| 2628                           |                                     |  | 51 01 32.35462 | 14 17 06.60464 | V                               |
| 2629                           |                                     |  | 51 01 31.87027 | 14 17 06.27732 | V                               |
| 2630                           |                                     |  | 51 01 31.23155 | 14 17 05.77326 | V                               |
| 2631                           |                                     |  | 51 01 30.56314 | 14 17 05.23857 | V                               |
| 2632                           |                                     |  | 51 01 29.59543 | 14 17 04.41488 | V                               |
| 2633                           |                                     |  | 51 01 29.15759 | 14 17 03.93536 | V                               |
| 2634                           |                                     |  | 51 01 28.20972 | 14 17 02.88826 | V                               |
| 2635                           |                                     |  | 51 01 27.75682 | 14 17 02.36626 | V                               |
| 2636                           |                                     |  | 51 01 27.29130 | 14 17 01.69160 | V                               |
| 2637                           |                                     |  | 51 01 26.95110 | 14 17 01.21699 | V                               |
| 2638                           |                                     |  | 51 01 26.66002 | 14 17 00.84440 | V                               |
| 2639                           |                                     |  | 51 01 25.92750 | 14 17 00.05484 | V                               |
| 2640                           |                                     |  | 51 01 25.56135 | 14 16 59.72209 | V                               |
| 2641                           |                                     |  | 51 01 24.90616 | 14 16 59.11871 | V                               |
| 2642                           |                                     |  | 51 01 24.57743 | 14 16 58.72090 | V                               |
| 2643                           |                                     |  | 51 01 23.77385 | 14 16 57.74748 | V                               |
| 2644                           |                                     |  | 51 01 23.34806 | 14 16 57.29459 | V                               |
| 2645                           |                                     |  | 51 01 22.74900 | 14 16 56.57121 | V                               |
| 2646                           |                                     |  | 51 01 22.15024 | 14 16 55.71072 | V                               |
| 2647                           |                                     |  | 51 01 21.54779 | 14 16 54.76172 | V                               |
| 2648                           |                                     |  | 51 01 20.92036 | 14 16 53.90066 | V                               |
| 2649                           |                                     |  | 51 01 20.30821 | 14 16 53.13718 | V                               |
| 2650                           |                                     |  | 51 01 19.53193 | 14 16 52.22474 | V                               |
| 2651                           |                                     |  | 51 01 18.77879 | 14 16 51.35913 | V                               |
| 2652                           |                                     |  | 51 01 17.71798 | 14 16 50.02923 | V                               |
| 2653                           |                                     |  | 51 01 17.22797 | 14 16 49.44171 | V                               |
| 2654                           |                                     |  | 51 01 16.78082 | 14 16 49.01110 | V                               |
| 2655                           |                                     |  | 51 01 16.30215 | 14 16 48.44414 | V                               |
| 2656                           |                                     |  | 51 01 15.85400 | 14 16 47.85305 | V                               |
| 2657                           |                                     |  | 51 01 15.39924 | 14 16 47.30301 | V                               |
| 2658                           |                                     |  | 51 01 14.08317 | 14 16 45.95897 | V                               |
| 2659                           |                                     |  | 51 01 13.62035 | 14 16 45.48666 | V                               |
| 2660                           |                                     |  | 51 01 13.28604 | 14 16 45.09343 | V                               |
| 2661                           |                                     |  | 51 01 12.60060 | 14 16 44.35149 | V                               |
| 2662                           |                                     |  | 51 01 12.17516 | 14 16 43.90755 | V                               |
| 2663                           |                                     |  | 51 01 11.74333 | 14 16 43.41474 | V                               |
| 2664                           |                                     |  | 51 01 11.00866 | 14 16 42.85657 | V                               |
| 2665                           |                                     |  | 51 01 10.73704 | 14 16 42.58915 | V                               |
| 2666                           |                                     |  | 51 01 09.80021 | 14 16 41.58156 | V                               |
| 2667                           |                                     |  | 51 01 09.43999 | 14 16 41.18281 | V                               |
| 2668                           |                                     |  | 51 01 08.63332 | 14 16 40.16363 | V                               |
| 2669                           |                                     |  | 51 01 08.14160 | 14 16 39.59870 | V                               |
| 2670                           |                                     |  | 51 01 07.83083 | 14 16 40.24903 | V                               |
| 2671                           |                                     |  | 51 01 06.98219 | 14 16 41.95063 | V                               |
| 2672                           |                                     |  | 51 01 05.75586 | 14 16 44.46678 | V                               |
| 2673                           |                                     |  | 51 01 04.91342 | 14 16 46.34521 | V                               |
| 2674                           |                                     |  | 51 01 04.39098 | 14 16 47.53368 | V                               |
| 2675                           |                                     |  | 51 01 03.31491 | 14 16 46.87387 | V                               |
| 2676                           |                                     |  | 51 01 02.47129 | 14 16 46.60958 | V                               |

Vorabfassung – wird durch die lektorierte Fassung ersetzt.

| Laufende Nr.<br>Pořadové číslo | Bezeichnung des<br>Grenzwasserlaufs |  | B              | L              | Grenzabschnitt<br>Hraniční úsek |
|--------------------------------|-------------------------------------|--|----------------|----------------|---------------------------------|
|                                | Název hraničního<br>vodního toku    |  |                |                |                                 |
| 2677                           |                                     |  | 51 01 01.44745 | 14 16 46.29050 | V                               |
| 2678                           |                                     |  | 51 01 00.44234 | 14 16 46.36312 | V                               |
| 2679                           |                                     |  | 51 01 00.05321 | 14 16 46.81944 | V                               |
| 2680                           |                                     |  | 51 00 59.67495 | 14 16 49.06124 | V                               |
| 2681                           |                                     |  | 51 00 59.20610 | 14 16 51.07050 | V                               |
| 2682                           |                                     |  | 51 00 58.66019 | 14 16 52.01745 | V                               |
| 2683                           |                                     |  | 51 00 57.23628 | 14 16 53.36329 | V                               |
| 2684                           |                                     |  | 51 00 56.67472 | 14 16 54.03695 | V                               |
| 2685                           |                                     |  | 51 00 56.13768 | 14 16 55.04302 | V                               |
| 2686                           |                                     |  | 51 00 55.79519 | 14 16 54.56524 | V                               |
| 2687                           |                                     |  | 51 00 55.24327 | 14 16 54.01019 | V                               |
| 2688                           |                                     |  | 51 00 54.67027 | 14 16 53.43540 | V                               |
| 2689                           |                                     |  | 51 00 53.91728 | 14 16 52.71731 | V                               |
| 2690                           |                                     |  | 51 00 52.71067 | 14 16 51.15694 | V                               |
| 2691                           |                                     |  | 51 00 51.80313 | 14 16 49.90105 | V                               |
| 2692                           |                                     |  | 51 00 50.74154 | 14 16 48.47979 | V                               |
| 2693                           |                                     |  | 51 00 50.31116 | 14 16 47.56674 | V                               |
| 2694                           |                                     |  | 51 00 49.81470 | 14 16 46.54189 | V                               |
| 2695                           |                                     |  | 51 00 48.91115 | 14 16 44.48175 | V                               |
| 2696                           |                                     |  | 51 00 48.17189 | 14 16 43.03641 | V                               |
| 2697                           |                                     |  | 51 00 47.57205 | 14 16 41.57163 | V                               |
| 2698                           |                                     |  | 51 00 47.25498 | 14 16 40.60873 | V                               |
| 2699                           |                                     |  | 51 00 46.66860 | 14 16 38.90826 | V                               |
| 2700                           |                                     |  | 51 00 46.21228 | 14 16 37.62167 | V                               |
| 2701                           |                                     |  | 51 00 45.57925 | 14 16 36.16407 | V                               |
| 2702                           |                                     |  | 51 00 45.26167 | 14 16 35.46180 | V                               |
| 2703                           |                                     |  | 51 00 44.85060 | 14 16 34.49221 | V                               |
| 2704                           |                                     |  | 51 00 44.25135 | 14 16 32.99626 | V                               |
| 2705                           |                                     |  | 51 00 43.37758 | 14 16 30.92787 | V                               |
| 2706                           |                                     |  | 51 00 42.93052 | 14 16 29.90566 | V                               |
| 2707                           |                                     |  | 51 00 42.44028 | 14 16 28.71185 | V                               |
| 2708                           |                                     |  | 51 00 42.03647 | 14 16 27.64255 | V                               |
| 2709                           |                                     |  | 51 00 41.70464 | 14 16 26.82713 | V                               |
| 2710                           |                                     |  | 51 00 41.15448 | 14 16 25.49002 | V                               |
| 2711                           |                                     |  | 51 00 40.13071 | 14 16 23.03682 | V                               |
| 2712                           |                                     |  | 51 00 39.37424 | 14 16 21.35241 | V                               |
| 2713                           |                                     |  | 51 00 39.03501 | 14 16 20.76470 | V                               |
| 2714                           |                                     |  | 51 00 38.29148 | 14 16 19.24806 | V                               |
| 2715                           |                                     |  | 51 00 37.67196 | 14 16 16.90066 | V                               |
| 2716                           |                                     |  | 51 00 37.30243 | 14 16 15.60111 | V                               |
| 2717                           |                                     |  | 51 00 36.89650 | 14 16 14.55349 | V                               |
| 2718                           |                                     |  | 51 00 36.61892 | 14 16 13.78482 | V                               |
| 2719                           |                                     |  | 51 00 35.96564 | 14 16 12.59268 | V                               |
| 2720                           |                                     |  | 51 00 35.70724 | 14 16 11.78651 | V                               |
| 2721                           |                                     |  | 51 00 35.38908 | 14 16 10.51878 | V                               |
| 2722                           |                                     |  | 51 00 34.97532 | 14 16 09.38129 | V                               |
| 2723                           |                                     |  | 51 00 34.38883 | 14 16 08.32201 | V                               |
| 2724                           |                                     |  | 51 00 33.97965 | 14 16 07.52901 | V                               |
| 2725                           |                                     |  | 51 00 33.45654 | 14 16 06.44775 | V                               |
| 2726                           |                                     |  | 51 00 32.86264 | 14 16 05.34322 | V                               |
| 2727                           |                                     |  | 51 00 32.64966 | 14 16 04.84058 | V                               |

Vorabfassung – wird durch die lektorierte Fassung ersetzt.

| Laufende Nr.<br>Pořadové číslo | Bezeichnung des<br>Grenzwasserlaufs |  | B              | L              | Grenzabschnitt<br>Hraniční úsek |
|--------------------------------|-------------------------------------|--|----------------|----------------|---------------------------------|
|                                | Název hraničního<br>vodního toku    |  |                |                |                                 |
| 2728                           |                                     |  | 51 00 32.09882 | 14 16 03.35295 | V                               |
| 2729                           |                                     |  | 51 00 31.98628 | 14 16 02.85493 | V                               |
| 2730                           |                                     |  | 51 00 32.19231 | 14 16 01.69511 | V                               |
| 2731                           |                                     |  | 51 00 32.08589 | 14 16 01.31346 | V                               |
| 2732                           |                                     |  | 51 00 31.79310 | 14 16 00.32903 | V                               |
| 2733                           |                                     |  | 51 00 31.51685 | 14 15 59.50427 | V                               |
| 2734                           |                                     |  | 51 00 30.70060 | 14 15 57.53786 | V                               |
| 2735                           |                                     |  | 51 00 29.65882 | 14 15 55.70369 | V                               |
| 2736                           |                                     |  | 51 00 29.36115 | 14 15 55.25149 | V                               |
| 2737                           |                                     |  | 51 00 29.61976 | 14 15 53.57021 | V                               |
| 2738                           |                                     |  | 51 00 29.79887 | 14 15 52.35445 | V                               |
| 2739                           |                                     |  | 51 00 30.07848 | 14 15 50.40622 | V                               |
| 2740                           |                                     |  | 51 00 30.31387 | 14 15 48.57891 | V                               |
| 2741                           |                                     |  | 51 00 30.61495 | 14 15 46.65248 | V                               |
| 2742                           |                                     |  | 51 00 30.98032 | 14 15 44.52513 | V                               |
| 2743                           |                                     |  | 51 00 31.08420 | 14 15 43.90904 | V                               |
| 2744                           |                                     |  | 51 00 31.21982 | 14 15 42.69342 | V                               |
| 2745                           |                                     |  | 51 00 31.43794 | 14 15 41.18860 | V                               |
| 2746                           |                                     |  | 51 00 31.56892 | 14 15 39.73700 | V                               |
| 2747                           |                                     |  | 51 00 31.70326 | 14 15 39.11329 | V                               |
| 2748                           |                                     |  | 51 00 31.73874 | 14 15 38.62534 | V                               |
| 2749                           |                                     |  | 51 00 31.77484 | 14 15 37.93321 | V                               |
| 2750                           |                                     |  | 51 00 31.29752 | 14 15 38.13837 | V                               |
| 2751                           |                                     |  | 51 00 30.78830 | 14 15 38.43668 | V                               |
| 2752                           |                                     |  | 51 00 30.16432 | 14 15 38.43480 | V                               |
| 2753                           |                                     |  | 51 00 29.37699 | 14 15 38.40288 | V                               |
| 2754                           |                                     |  | 51 00 28.86512 | 14 15 38.21155 | V                               |
| 2755                           |                                     |  | 51 00 28.11852 | 14 15 37.85528 | V                               |
| 2756                           |                                     |  | 51 00 27.72865 | 14 15 37.72733 | V                               |
| 2757                           |                                     |  | 51 00 26.66565 | 14 15 37.90343 | V                               |
| 2758                           |                                     |  | 51 00 25.74776 | 14 15 38.39884 | V                               |
| 2759                           |                                     |  | 51 00 24.88835 | 14 15 38.97993 | V                               |
| 2760                           |                                     |  | 51 00 23.92907 | 14 15 39.69727 | V                               |
| 2761                           |                                     |  | 51 00 22.64278 | 14 15 40.54073 | V                               |
| 2762                           |                                     |  | 51 00 22.04506 | 14 15 40.90637 | V                               |
| 2763                           |                                     |  | 51 00 21.01150 | 14 15 41.41749 | V                               |
| 2764                           |                                     |  | 51 00 20.36456 | 14 15 41.69011 | V                               |
| 2765                           |                                     |  | 51 00 17.80395 | 14 15 42.70630 | V                               |
| 2766                           |                                     |  | 51 00 17.49133 | 14 15 42.82645 | V                               |
| 2767                           |                                     |  | 51 00 16.07073 | 14 15 43.26577 | V                               |
| 2768                           |                                     |  | 51 00 14.12716 | 14 15 44.23132 | V                               |
| 2769                           |                                     |  | 51 00 13.50240 | 14 15 45.29422 | V                               |
| 2770                           |                                     |  | 51 00 13.09821 | 14 15 45.81255 | V                               |
| 2771                           |                                     |  | 51 00 12.41825 | 14 15 46.36071 | V                               |
| 2772                           |                                     |  | 51 00 11.49077 | 14 15 47.26038 | V                               |
| 2773                           |                                     |  | 51 00 10.92303 | 14 15 47.67968 | V                               |
| 2774                           |                                     |  | 51 00 10.32295 | 14 15 48.44444 | V                               |
| 2775                           |                                     |  | 51 00 09.68958 | 14 15 49.26837 | V                               |
| 2776                           |                                     |  | 51 00 09.42095 | 14 15 49.51330 | V                               |
| 2777                           |                                     |  | 51 00 08.86047 | 14 15 50.26523 | V                               |
| 2778                           |                                     |  | 51 00 08.23088 | 14 15 51.21941 | V                               |

Vorabfassung – wird durch die lektorierte Fassung ersetzt.

| Laufende Nr.<br>Pořadové číslo | Bezeichnung des<br>Grenzwasserlaufs |  | B              | L              | Grenzabschnitt<br>Hraniční úsek |
|--------------------------------|-------------------------------------|--|----------------|----------------|---------------------------------|
|                                | Název hraničního<br>vodního toku    |  |                |                |                                 |
| 2779                           |                                     |  | 51 00 07.61786 | 14 15 52.18167 | V                               |
| 2780                           |                                     |  | 51 00 06.68313 | 14 15 53.48453 | V                               |
| 2781                           |                                     |  | 51 00 06.54026 | 14 15 53.74186 | V                               |
| 2782                           |                                     |  | 51 00 06.15763 | 14 15 54.20801 | V                               |
| 2783                           |                                     |  | 51 00 05.91198 | 14 15 54.61829 | V                               |
| 2784                           |                                     |  | 51 00 05.44286 | 14 15 55.78646 | V                               |
| 2785                           |                                     |  | 51 00 04.81802 | 14 15 57.20146 | V                               |
| 2786                           |                                     |  | 51 00 04.47003 | 14 15 58.07200 | V                               |
| 2787                           |                                     |  | 51 00 04.13404 | 14 15 59.09174 | V                               |
| 2788                           |                                     |  | 51 00 03.80094 | 14 15 59.97292 | V                               |
| 2789                           |                                     |  | 51 00 03.53923 | 14 16 00.25570 | V                               |
| 2790                           |                                     |  | 51 00 03.28047 | 14 16 00.30858 | V                               |
| 2791                           |                                     |  | 51 00 02.99503 | 14 16 00.73076 | V                               |
| 2792                           |                                     |  | 51 00 02.86179 | 14 16 01.21347 | V                               |
| 2793                           |                                     |  | 51 00 02.73437 | 14 16 01.59644 | V                               |
| 2794                           |                                     |  | 51 00 02.25687 | 14 16 02.44053 | V                               |
| 2795                           |                                     |  | 51 00 01.47409 | 14 16 02.68163 | V                               |
| 2796                           |                                     |  | 51 00 01.15329 | 14 16 03.15914 | V                               |
| 2797                           |                                     |  | 51 00 00.99125 | 14 16 04.35190 | V                               |
| 2798                           |                                     |  | 51 00 00.55669 | 14 16 04.06430 | V                               |
| 2799                           |                                     |  | 51 00 00.48153 | 14 16 04.30215 | V                               |
| 2800                           |                                     |  | 51 00 00.62602 | 14 16 04.99403 | V                               |
| 2801                           |                                     |  | 51 00 00.18010 | 14 16 06.02120 | V                               |
| 2802                           |                                     |  | 51 00 00.29405 | 14 16 06.42638 | V                               |
| 2803                           |                                     |  | 51 00 00.16196 | 14 16 07.41120 | V                               |
| 2804                           |                                     |  | 50 59 59.37539 | 14 16 07.20939 | V                               |
| 2805                           |                                     |  | 50 59 58.80324 | 14 16 07.03766 | V                               |
| 2806                           |                                     |  | 50 59 57.84303 | 14 16 06.47171 | V                               |
| 2807                           |                                     |  | 50 59 56.92338 | 14 16 05.81518 | V                               |
| 2808                           |                                     |  | 50 59 56.77429 | 14 16 05.38670 | V                               |
| 2809                           |                                     |  | 50 59 57.07205 | 14 16 03.82292 | V                               |
| 2810                           |                                     |  | 50 59 57.10320 | 14 16 02.94124 | V                               |
| 2811                           |                                     |  | 50 59 57.04631 | 14 16 00.61071 | V                               |
| 2812                           |                                     |  | 50 59 57.02617 | 14 15 59.31325 | V                               |
| 2813                           |                                     |  | 50 59 56.67401 | 14 15 59.02003 | V                               |
| 2814                           |                                     |  | 50 59 55.63159 | 14 15 58.07668 | V                               |
| 2815                           |                                     |  | 50 59 54.59728 | 14 15 57.13789 | V                               |
| 2816                           |                                     |  | 50 59 54.17423 | 14 15 56.77540 | V                               |
| 2817                           |                                     |  | 50 59 53.48867 | 14 15 56.24323 | V                               |
| 2818                           |                                     |  | 50 59 52.74309 | 14 15 55.35298 | V                               |
| 2819                           |                                     |  | 50 59 52.44185 | 14 15 54.79990 | V                               |
| 2820                           |                                     |  | 50 59 51.98059 | 14 15 53.66357 | V                               |
| 2821                           |                                     |  | 50 59 50.85884 | 14 15 51.96917 | V                               |
| 2822                           |                                     |  | 50 59 49.43934 | 14 15 50.59623 | V                               |
| 2823                           |                                     |  | 50 59 48.58181 | 14 15 49.94501 | V                               |
| 2824                           |                                     |  | 50 59 47.64680 | 14 15 48.52179 | V                               |
| 2825                           |                                     |  | 50 59 46.88554 | 14 15 47.48225 | V                               |
| 2826                           |                                     |  | 50 59 46.12788 | 14 15 46.47484 | V                               |
| 2827                           |                                     |  | 50 59 45.33075 | 14 15 45.72978 | V                               |
| 2828                           |                                     |  | 50 59 44.42279 | 14 15 45.10068 | V                               |
| 2829                           |                                     |  | 50 59 43.19757 | 14 15 44.74146 | V                               |

Vorabfassung – wird durch die lektorierte Fassung ersetzt.

| Laufende Nr.<br>Pořadové číslo | Bezeichnung des<br>Grenzwasserlaufs |  | B              | L              | Grenzabschnitt<br>Hraniční úsek |
|--------------------------------|-------------------------------------|--|----------------|----------------|---------------------------------|
|                                | Název hraničního<br>vodního toku    |  |                |                |                                 |
| 2830                           |                                     |  | 50 59 41.88204 | 14 15 44.36044 | V                               |
| 2831                           |                                     |  | 50 59 40.25381 | 14 15 44.07983 | V                               |
| 2832                           |                                     |  | 50 59 39.34638 | 14 15 43.72303 | V                               |
| 2833                           |                                     |  | 50 59 38.08818 | 14 15 41.61227 | V                               |
| 2834                           |                                     |  | 50 59 37.42832 | 14 15 40.38307 | V                               |
| 2835                           |                                     |  | 50 59 37.11323 | 14 15 39.99237 | V                               |
| 2836                           |                                     |  | 50 59 36.38170 | 14 15 39.03233 | V                               |
| 2837                           |                                     |  | 50 59 36.08246 | 14 15 38.49077 | V                               |
| 2838                           |                                     |  | 50 59 35.33558 | 14 15 37.25538 | V                               |
| 2839                           |                                     |  | 50 59 34.64555 | 14 15 36.18404 | V                               |
| 2840                           |                                     |  | 50 59 33.86068 | 14 15 34.75092 | V                               |
| 2841                           |                                     |  | 50 59 33.23710 | 14 15 33.71516 | V                               |
| 2842                           |                                     |  | 50 59 32.51194 | 14 15 32.44946 | V                               |
| 2843                           |                                     |  | 50 59 31.99612 | 14 15 31.61490 | V                               |
| 2844                           |                                     |  | 50 59 31.41512 | 14 15 30.90246 | V                               |
| 2845                           |                                     |  | 50 59 30.59856 | 14 15 30.90930 | V                               |
| 2846                           |                                     |  | 50 59 29.54226 | 14 15 31.08733 | V                               |
| 2847                           |                                     |  | 50 59 28.56636 | 14 15 30.95692 | V                               |
| 2848                           |                                     |  | 50 59 27.40609 | 14 15 31.07993 | V                               |
| 2849                           |                                     |  | 50 59 26.44363 | 14 15 31.47331 | V                               |
| 2850                           |                                     |  | 50 59 25.29706 | 14 15 31.53858 | V                               |
| 2851                           |                                     |  | 50 59 24.40749 | 14 15 30.59929 | V                               |
| 2852                           |                                     |  | 50 59 23.16248 | 14 15 29.95050 | V                               |
| 2853                           |                                     |  | 50 59 22.62954 | 14 15 30.47124 | V                               |
| 2854                           |                                     |  | 50 59 21.52572 | 14 15 30.69880 | V                               |
| 2855                           |                                     |  | 50 59 20.37031 | 14 15 30.62043 | V                               |
| 2856                           |                                     |  | 50 59 19.79564 | 14 15 30.51691 | V                               |
| 2857                           |                                     |  | 50 59 18.64224 | 14 15 30.80104 | V                               |
| 2858                           |                                     |  | 50 59 17.73233 | 14 15 30.65629 | V                               |
| 2859                           |                                     |  | 50 59 16.47763 | 14 15 30.83587 | V                               |
| 2860                           |                                     |  | 50 59 15.12648 | 14 15 31.25501 | V                               |
| 2861                           |                                     |  | 50 59 14.80489 | 14 15 32.01754 | V                               |
| 2862                           |                                     |  | 50 59 14.53452 | 14 15 33.30123 | V                               |
| 2863                           |                                     |  | 50 59 14.13127 | 14 15 35.22008 | V                               |
| 2864                           |                                     |  | 50 59 13.88091 | 14 15 36.45662 | V                               |
| 2865                           |                                     |  | 50 59 13.79388 | 14 15 37.14605 | V                               |
| 2866                           |                                     |  | 50 59 13.05048 | 14 15 38.27232 | V                               |
| 2867                           |                                     |  | 50 59 12.72293 | 14 15 38.87081 | V                               |
| 2868                           |                                     |  | 50 59 12.61976 | 14 15 39.32596 | V                               |
| 2869                           |                                     |  | 50 59 12.23403 | 14 15 41.03985 | V                               |
| 2870                           |                                     |  | 50 59 11.82347 | 14 15 42.55748 | V                               |
| 2871                           |                                     |  | 50 59 11.40768 | 14 15 44.42741 | V                               |
| 2872                           |                                     |  | 50 59 11.28112 | 14 15 45.58244 | V                               |
| 2873                           |                                     |  | 50 59 11.25001 | 14 15 47.04039 | V                               |
| 2874                           |                                     |  | 50 59 10.13432 | 14 15 46.53983 | V                               |
| 2875                           |                                     |  | 50 59 09.18233 | 14 15 46.07167 | V                               |
| 2876                           |                                     |  | 50 59 07.47418 | 14 15 45.70863 | V                               |
| 2877                           |                                     |  | 50 59 06.91222 | 14 15 47.65581 | V                               |
| 2878                           |                                     |  | 50 59 06.41220 | 14 15 50.71318 | V                               |
| 2879                           |                                     |  | 50 59 06.14192 | 14 15 52.44214 | V                               |
| 2880                           |                                     |  | 50 59 05.79633 | 14 15 55.74061 | V                               |

Vorabfassung – wird durch die lektorierte Fassung ersetzt.

| Laufende Nr.<br>Pořadové číslo | Bezeichnung des<br>Grenzwasserlaufs |  | B              | L              | Grenzabschnitt<br>Hraniční úsek |
|--------------------------------|-------------------------------------|--|----------------|----------------|---------------------------------|
|                                | Název hraničního<br>vodního toku    |  |                |                |                                 |
| 2881                           |                                     |  | 50 59 05.46609 | 14 15 57.89097 | V                               |
| 2882                           |                                     |  | 50 59 05.10585 | 14 16 00.20798 | V                               |
| 2883                           |                                     |  | 50 59 04.72007 | 14 16 03.41727 | V                               |
| 2884                           |                                     |  | 50 59 04.03598 | 14 16 06.26527 | V                               |
| 2885                           |                                     |  | 50 59 03.53179 | 14 16 08.20765 | V                               |
| 2886                           |                                     |  | 50 59 03.20717 | 14 16 09.83728 | V                               |
| 2887                           |                                     |  | 50 59 02.91873 | 14 16 11.27927 | V                               |
| 2888                           |                                     |  | 50 59 02.89299 | 14 16 13.21785 | V                               |
| 2889                           |                                     |  | 50 59 02.52301 | 14 16 14.74196 | V                               |
| 2890                           |                                     |  | 50 59 02.06769 | 14 16 17.84760 | V                               |
| 2891                           |                                     |  | 50 59 01.87810 | 14 16 18.87668 | V                               |
| 2892                           |                                     |  | 50 59 01.34031 | 14 16 20.85723 | V                               |
| 2893                           |                                     |  | 50 59 00.85782 | 14 16 22.22687 | V                               |
| 2894                           |                                     |  | 50 59 00.25256 | 14 16 23.94365 | V                               |
| 2895                           |                                     |  | 50 58 59.79529 | 14 16 25.64893 | V                               |
| 2896                           |                                     |  | 50 58 59.44067 | 14 16 27.22074 | V                               |
| 2897                           |                                     |  | 50 58 58.64964 | 14 16 30.12262 | V                               |
| 2898                           |                                     |  | 50 58 57.79350 | 14 16 33.03908 | V                               |
| 2899                           |                                     |  | 50 58 57.11719 | 14 16 34.96137 | V                               |
| 2900                           |                                     |  | 50 58 56.29468 | 14 16 37.20336 | V                               |
| 2901                           |                                     |  | 50 58 55.59624 | 14 16 39.15707 | V                               |
| 2902                           |                                     |  | 50 58 54.61701 | 14 16 41.21799 | V                               |
| 2903                           |                                     |  | 50 58 53.17926 | 14 16 43.32999 | V                               |
| 2904                           |                                     |  | 50 58 52.14943 | 14 16 44.52340 | V                               |
| 2905                           |                                     |  | 50 58 51.89178 | 14 16 44.82233 | V                               |
| 2906                           |                                     |  | 50 58 51.10685 | 14 16 46.13937 | V                               |
| 2907                           |                                     |  | 50 58 50.20757 | 14 16 47.52024 | V                               |
| 2908                           |                                     |  | 50 58 49.60495 | 14 16 48.43423 | V                               |
| 2909                           |                                     |  | 50 58 49.14426 | 14 16 48.96811 | V                               |
| 2910                           |                                     |  | 50 58 48.11116 | 14 16 50.17582 | V                               |
| 2911                           |                                     |  | 50 58 46.93693 | 14 16 51.35683 | V                               |
| 2912                           |                                     |  | 50 58 45.80249 | 14 16 52.51468 | V                               |
| 2913                           |                                     |  | 50 58 44.88497 | 14 16 53.24072 | V                               |
| 2914                           |                                     |  | 50 58 42.91700 | 14 16 53.88212 | V                               |
| 2915                           |                                     |  | 50 58 41.71725 | 14 16 54.53869 | V                               |
| 2916                           |                                     |  | 50 58 40.83481 | 14 16 55.32877 | V                               |
| 2917                           |                                     |  | 50 58 40.16057 | 14 16 56.50201 | V                               |
| 2918                           |                                     |  | 50 58 39.65384 | 14 16 58.07205 | V                               |
| 2919                           |                                     |  | 50 58 39.30949 | 14 16 59.89357 | V                               |
| 2920                           |                                     |  | 50 58 38.96935 | 14 17 01.91046 | V                               |
| 2921                           |                                     |  | 50 58 38.83980 | 14 17 03.48053 | V                               |
| 2922                           |                                     |  | 50 58 38.88842 | 14 17 04.71494 | V                               |
| 2923                           |                                     |  | 50 58 39.13612 | 14 17 05.57003 | V                               |
| 2924                           |                                     |  | 50 58 38.80087 | 14 17 05.98159 | V                               |
| 2925                           |                                     |  | 50 58 38.63684 | 14 17 06.17386 | V                               |
| 2926                           |                                     |  | 50 58 38.22579 | 14 17 06.70202 | V                               |
| 2927                           |                                     |  | 50 58 37.73944 | 14 17 07.39394 | V                               |
| 2928                           |                                     |  | 50 58 37.14987 | 14 17 08.22680 | V                               |
| 2929                           |                                     |  | 50 58 36.91633 | 14 17 08.50958 | V                               |
| 2930                           |                                     |  | 50 58 37.12240 | 14 17 10.03900 | V                               |
| 2931                           |                                     |  | 50 58 37.22207 | 14 17 10.76639 | V                               |

Vorabfassung – wird durch die lektorierte Fassung ersetzt.



| Laufende Nr.<br>Pořadové číslo | Bezeichnung des<br>Grenzwasserlaufs |                             | B              | L              | Grenzabschnitt<br>Hraniční úsek |
|--------------------------------|-------------------------------------|-----------------------------|----------------|----------------|---------------------------------|
|                                | Název hraničního<br>vodního toku    |                             |                |                |                                 |
| 2932                           | S 55                                | Sebnitz<br>Vilémovský potok |                |                | V, VI                           |
| 2933                           |                                     |                             | 50 59 06.98365 | 14 19 04.36346 | VI                              |
| 2934                           |                                     |                             | 50 59 07.01778 | 14 19 04.60745 | VI                              |
| 2935                           |                                     |                             | 50 59 07.10547 | 14 19 05.29497 | VI                              |
| 2936                           |                                     |                             | 50 59 07.32856 | 14 19 07.09323 | VI                              |
| 2937                           |                                     |                             | 50 59 07.38551 | 14 19 07.91445 | VI                              |
| 2938                           |                                     |                             | 50 59 07.45756 | 14 19 10.49067 | VI                              |
| 2939                           |                                     |                             | 50 59 07.37108 | 14 19 11.88345 | VI                              |
| 2940                           |                                     |                             | 50 59 07.22624 | 14 19 13.28647 | VI                              |
| 2941                           |                                     |                             | 50 59 07.16316 | 14 19 14.71876 | VI                              |
| 2942                           |                                     |                             | 50 59 07.22958 | 14 19 16.68282 | VI                              |
| 2943                           |                                     |                             | 50 59 07.42514 | 14 19 18.59992 | VI                              |
| 2944                           |                                     |                             | 50 59 07.45233 | 14 19 19.95929 | VI                              |
| 2945                           |                                     |                             | 50 59 07.10718 | 14 19 21.62680 | VI                              |
| 2946                           |                                     |                             | 50 59 06.82132 | 14 19 22.47989 | VI                              |
| 2947                           |                                     |                             | 50 59 07.28095 | 14 19 23.59576 | VI                              |
| 2948                           |                                     |                             | 50 59 07.40626 | 14 19 24.52211 | VI                              |
| 2949                           |                                     |                             | 50 59 06.55082 | 14 19 25.51139 | VI                              |
| 2950                           |                                     |                             | 50 59 05.50087 | 14 19 26.76900 | VI                              |
| 2951                           |                                     |                             | 50 59 04.72131 | 14 19 27.70264 | VI                              |
| 2952                           |                                     |                             | 50 59 03.72536 | 14 19 29.30748 | VI                              |
| 2953                           |                                     |                             | 50 59 03.26560 | 14 19 29.97124 | VI                              |
| 2954                           |                                     |                             | 50 59 03.22344 | 14 19 30.45078 | VI                              |
| 2955                           |                                     |                             | 50 59 02.89310 | 14 19 31.51624 | VI                              |
| 2956                           |                                     |                             | 50 59 02.61297 | 14 19 33.94953 | VI                              |
| 2957                           |                                     |                             | 50 59 02.28476 | 14 19 35.35125 | VI                              |
| 2958                           |                                     |                             | 50 59 01.74773 | 14 19 36.40477 | VI                              |
| 2959                           |                                     |                             | 50 59 01.21756 | 14 19 37.79421 | VI                              |
| 2960                           |                                     |                             | 50 59 00.91088 | 14 19 38.68216 | VI                              |
| 2961                           |                                     |                             | 50 59 00.62617 | 14 19 39.50502 | VI                              |
| 2962                           |                                     |                             | 50 58 59.90273 | 14 19 40.33410 | VI                              |
| 2963                           |                                     |                             | 50 58 58.89436 | 14 19 40.80275 | VI                              |
| 2964                           |                                     |                             | 50 58 58.79210 | 14 19 41.40582 | VI                              |
| 2965                           |                                     |                             | 50 58 58.52599 | 14 19 42.37476 | VI                              |
| 2966                           |                                     |                             | 50 58 57.74508 | 14 19 44.06462 | VI                              |
| 2967                           |                                     |                             | 50 58 57.50396 | 14 19 44.45289 | VI                              |
| 2968                           |                                     |                             | 50 58 56.45468 | 14 19 46.24311 | VI                              |
| 2969                           |                                     |                             | 50 58 55.89526 | 14 19 46.94819 | VI                              |
| 2970                           |                                     |                             | 50 58 55.06775 | 14 19 46.57962 | VI                              |
| 2971                           |                                     |                             | 50 58 54.75445 | 14 19 46.18067 | VI                              |
| 2972                           |                                     |                             | 50 58 54.17946 | 14 19 45.49210 | VI                              |
| 2973                           |                                     |                             | 50 58 53.66787 | 14 19 44.59193 | VI                              |
| 2974                           |                                     |                             | 50 58 53.13882 | 14 19 43.48669 | VI                              |
| 2975                           |                                     |                             | 50 58 52.32670 | 14 19 41.60621 | VI                              |
| 2976                           |                                     |                             | 50 58 51.67434 | 14 19 40.13716 | VI                              |
| 2977                           |                                     |                             | 50 58 51.32498 | 14 19 38.94723 | VI                              |
| 2978                           |                                     |                             | 50 58 51.20850 | 14 19 37.26680 | VI                              |
| 2979                           |                                     |                             | 50 58 50.89105 | 14 19 36.13294 | VI                              |
| 2980                           |                                     |                             | 50 58 50.32796 | 14 19 35.38963 | VI                              |
| 2981                           |                                     |                             | 50 58 49.51555 | 14 19 34.84562 | VI                              |

Vorabfassung – wird durch die lektorierte Fassung ersetzt.

| Laufende Nr.<br>Pořadové číslo | Bezeichnung des<br>Grenzwasserlaufs |                        | B              | L              | Grenzabschnitt<br>Hraniční úsek |
|--------------------------------|-------------------------------------|------------------------|----------------|----------------|---------------------------------|
|                                | Název hraničního<br>vodního toku    |                        |                |                |                                 |
| 2982                           |                                     |                        | 50 58 48.83966 | 14 19 34.39119 | VI                              |
| 2983                           |                                     |                        | 50 58 48.07641 | 14 19 34.36147 | VI                              |
| 2984                           |                                     |                        | 50 58 46.72016 | 14 19 34.10478 | VI                              |
| 2985                           |                                     |                        | 50 58 45.63048 | 14 19 33.86630 | VI                              |
| 2986                           |                                     |                        | 50 58 44.66386 | 14 19 33.66814 | VI                              |
| 2987                           |                                     |                        | 50 58 44.16077 | 14 19 33.86865 | VI                              |
| 2988                           |                                     |                        | 50 58 43.47959 | 14 19 34.00231 | VI                              |
| 2989                           |                                     |                        | 50 58 42.82612 | 14 19 34.12382 | VI                              |
| 2990                           |                                     |                        | 50 58 41.86342 | 14 19 34.29129 | VI                              |
| 2991                           |                                     |                        | 50 58 40.74851 | 14 19 33.86492 | VI                              |
| 2992                           |                                     |                        | 50 58 40.07258 | 14 19 33.33262 | VI                              |
| 2993                           |                                     |                        | 50 58 39.02645 | 14 19 33.61648 | VI                              |
| 2994                           | S 58                                | Grenzbach<br>Tanečnice |                |                | VI                              |
| 2995                           |                                     |                        | 50 58 30.61889 | 14 19 41.48280 | VI                              |
| 2996                           |                                     |                        | 50 58 29.93225 | 14 19 42.93088 | VI                              |
| 2997                           |                                     |                        | 50 58 29.03582 | 14 19 44.29850 | VI                              |
| 2998                           |                                     |                        | 50 58 27.44899 | 14 19 44.60319 | VI                              |
| 2999                           |                                     |                        | 50 58 27.00661 | 14 19 44.49147 | VI                              |
| 3000                           |                                     |                        | 50 58 26.14402 | 14 19 44.27131 | VI                              |
| 3001                           |                                     |                        | 50 58 25.89254 | 14 19 43.93877 | VI                              |
| 3002                           |                                     |                        | 50 58 25.62261 | 14 19 43.28576 | VI                              |
| 3003                           |                                     |                        | 50 58 25.27055 | 14 19 42.96416 | VI                              |
| 3004                           |                                     |                        | 50 58 24.86582 | 14 19 42.70095 | VI                              |
| 3005                           |                                     |                        | 50 58 24.21265 | 14 19 42.30662 | VI                              |
| 3006                           |                                     |                        | 50 58 23.86506 | 14 19 41.94753 | VI                              |
| 3007                           |                                     |                        | 50 58 23.15080 | 14 19 41.45180 | VI                              |
| 3008                           |                                     |                        | 50 58 22.46276 | 14 19 40.09581 | VI                              |
| 3009                           |                                     |                        | 50 58 21.64047 | 14 19 38.77422 | VI                              |
| 3010                           |                                     |                        | 50 58 21.30012 | 14 19 37.59818 | VI                              |
| 3011                           |                                     |                        | 50 58 20.39810 | 14 19 35.87875 | VI                              |
| 3012                           |                                     |                        | 50 58 20.23489 | 14 19 34.75927 | VI                              |
| 3013                           |                                     |                        | 50 58 20.16150 | 14 19 33.40690 | VI                              |
| 3014                           |                                     |                        | 50 58 20.12192 | 14 19 31.58753 | VI                              |
| 3015                           |                                     |                        | 50 58 20.09164 | 14 19 30.72805 | VI                              |
| 3016                           |                                     |                        | 50 58 20.28849 | 14 19 29.52066 | VI                              |
| 3017                           |                                     |                        | 50 58 20.57706 | 14 19 28.88087 | VI                              |
| 3018                           |                                     |                        | 50 58 20.88511 | 14 19 27.99812 | VI                              |
| 3019                           |                                     |                        | 50 58 21.15105 | 14 19 27.45937 | VI                              |
| 3020                           |                                     |                        | 50 58 21.42909 | 14 19 25.48684 | VI                              |
| 3021                           |                                     |                        | 50 58 21.43785 | 14 19 22.84165 | VI                              |
| 3022                           |                                     |                        | 50 58 21.12443 | 14 19 20.77952 | VI                              |
| 3023                           |                                     |                        | 50 58 20.85217 | 14 19 19.58027 | VI                              |
| 3024                           |                                     |                        | 50 58 20.03190 | 14 19 17.10746 | VI                              |
| 3025                           |                                     |                        | 50 58 19.65371 | 14 19 14.76702 | VI                              |
| 3026                           |                                     |                        | 50 58 19.69803 | 14 19 13.19794 | VI                              |
| 3027                           |                                     |                        | 50 58 19.84600 | 14 19 10.74435 | VI                              |
| 3028                           |                                     |                        | 50 58 20.16856 | 14 19 09.18628 | VI                              |
| 3029                           |                                     |                        | 50 58 20.75654 | 14 19 08.07718 | VI                              |
| 3030                           |                                     |                        | 50 58 21.16177 | 14 19 07.10728 | VI                              |
| 3031                           |                                     |                        | 50 58 21.41988 | 14 19 06.26788 | VI                              |

Vorabfassung – wird durch die lektorierte Fassung ersetzt.

| Laufende Nr.<br>Pořadové číslo | Bezeichnung des<br>Grenzwasserlaufs |  | B              | L              | Grenzabschnitt<br>Hraniční úsek |
|--------------------------------|-------------------------------------|--|----------------|----------------|---------------------------------|
|                                | Název hraničního<br>vodního toku    |  |                |                |                                 |
| 3032                           |                                     |  | 50 58 22.03626 | 14 19 05.04590 | VI                              |
| 3033                           |                                     |  | 50 58 23.19693 | 14 19 02.61429 | VI                              |
| 3034                           |                                     |  | 50 58 23.60990 | 14 19 01.59806 | VI                              |
| 3035                           |                                     |  | 50 58 23.80780 | 14 19 00.27901 | VI                              |
| 3036                           |                                     |  | 50 58 23.59393 | 14 18 57.36832 | VI                              |
| 3037                           |                                     |  | 50 58 23.32684 | 14 18 55.74850 | VI                              |
| 3038                           |                                     |  | 50 58 22.98938 | 14 18 54.68191 | VI                              |
| 3039                           |                                     |  | 50 58 21.78985 | 14 18 52.20041 | VI                              |
| 3040                           |                                     |  | 50 58 20.98541 | 14 18 50.64725 | VI                              |
| 3041                           |                                     |  | 50 58 20.82082 | 14 18 49.96895 | VI                              |
| 3042                           |                                     |  | 50 58 20.61175 | 14 18 48.75205 | VI                              |
| 3043                           |                                     |  | 50 58 20.27085 | 14 18 47.31898 | VI                              |
| 3044                           |                                     |  | 50 58 19.34715 | 14 18 46.06003 | VI                              |
| 3045                           |                                     |  | 50 58 18.64239 | 14 18 45.70480 | VI                              |
| 3046                           |                                     |  | 50 58 18.22160 | 14 18 45.61308 | VI                              |
| 3047                           |                                     |  | 50 58 17.84905 | 14 18 45.31083 | VI                              |
| 3048                           |                                     |  | 50 58 17.09526 | 14 18 44.35925 | VI                              |
| 3049                           |                                     |  | 50 58 16.59300 | 14 18 43.70790 | VI                              |
| 3050                           |                                     |  | 50 58 15.83176 | 14 18 42.39256 | VI                              |
| 3051                           |                                     |  | 50 58 15.55847 | 14 18 41.91663 | VI                              |
| 3052                           |                                     |  | 50 58 14.49576 | 14 18 40.50890 | VI                              |
| 3053                           |                                     |  | 50 58 13.49877 | 14 18 39.72226 | VI                              |
| 3054                           |                                     |  | 50 58 12.46632 | 14 18 38.96097 | VI                              |
| 3055                           |                                     |  | 50 58 11.10520 | 14 18 37.85739 | VI                              |
| 3056                           |                                     |  | 50 58 10.01582 | 14 18 36.62885 | VI                              |
| 3057                           |                                     |  | 50 58 09.03571 | 14 18 35.40692 | VI                              |
| 3058                           |                                     |  | 50 58 08.29079 | 14 18 34.50698 | VI                              |
| 3059                           |                                     |  | 50 58 07.79125 | 14 18 34.43456 | VI                              |
| 3060                           |                                     |  | 50 58 06.98207 | 14 18 33.83151 | VI                              |
| 3061                           |                                     |  | 50 58 06.06974 | 14 18 32.42891 | VI                              |
| 3062                           |                                     |  | 50 58 05.22744 | 14 18 30.42050 | VI                              |
| 3063                           |                                     |  | 50 58 05.14128 | 14 18 28.15611 | VI                              |
| 3064                           |                                     |  | 50 58 05.01236 | 14 18 26.29683 | VI                              |
| 3065                           |                                     |  | 50 58 04.42691 | 14 18 24.28361 | VI                              |
| 3066                           |                                     |  | 50 58 03.76511 | 14 18 23.09668 | VI                              |
| 3067                           |                                     |  | 50 58 03.31708 | 14 18 21.75897 | VI                              |
| 3068                           |                                     |  | 50 58 02.96310 | 14 18 20.68595 | VI                              |
| 3069                           |                                     |  | 50 58 02.45127 | 14 18 19.38919 | VI                              |
| 3070                           |                                     |  | 50 58 01.67791 | 14 18 18.02590 | VI                              |
| 3071                           |                                     |  | 50 58 00.71627 | 14 18 17.29476 | VI                              |
| 3072                           |                                     |  | 50 57 59.43501 | 14 18 16.22679 | VI                              |
| 3073                           |                                     |  | 50 57 58.55487 | 14 18 15.10902 | VI                              |
| 3074                           |                                     |  | 50 57 58.31626 | 14 18 14.79534 | VI                              |
| 3075                           |                                     |  | 50 57 57.35434 | 14 18 12.69349 | VI                              |
| 3076                           |                                     |  | 50 57 56.24354 | 14 18 10.59456 | VI                              |
| 3077                           |                                     |  | 50 57 55.46826 | 14 18 09.80814 | VI                              |
| 3078                           |                                     |  | 50 57 54.93004 | 14 18 09.25426 | VI                              |
| 3079                           |                                     |  | 50 57 54.16367 | 14 18 10.69295 | VI                              |
| 3080                           |                                     |  | 50 57 53.50837 | 14 18 11.69906 | VI                              |
| 3081                           |                                     |  | 50 57 52.97576 | 14 18 12.42091 | VI                              |
| 3082                           |                                     |  | 50 57 52.11547 | 14 18 13.92156 | VI                              |

Vorabfassung – wird durch die lektorierte Fassung ersetzt.

| Laufende Nr.<br>Pořadové číslo | Bezeichnung des<br>Grenzwasserlaufs |  | B              | L              | Grenzabschnitt<br>Hraniční úsek |
|--------------------------------|-------------------------------------|--|----------------|----------------|---------------------------------|
|                                | Název hraničního<br>vodního toku    |  |                |                |                                 |
| 3083                           |                                     |  | 50 57 51.21194 | 14 18 15.51149 | VI                              |
| 3084                           |                                     |  | 50 57 50.63724 | 14 18 16.93054 | VI                              |
| 3085                           |                                     |  | 50 57 50.06073 | 14 18 18.34397 | VI                              |
| 3086                           |                                     |  | 50 57 48.92988 | 14 18 19.85618 | VI                              |
| 3087                           |                                     |  | 50 57 47.77180 | 14 18 21.20679 | VI                              |
| 3088                           |                                     |  | 50 57 47.22628 | 14 18 21.93718 | VI                              |
| 3089                           |                                     |  | 50 57 46.50708 | 14 18 22.91095 | VI                              |
| 3090                           |                                     |  | 50 57 46.16368 | 14 18 24.21689 | VI                              |
| 3091                           |                                     |  | 50 57 45.86711 | 14 18 25.38458 | VI                              |
| 3092                           |                                     |  | 50 57 45.77108 | 14 18 26.23499 | VI                              |
| 3093                           |                                     |  | 50 57 45.60126 | 14 18 28.12121 | VI                              |
| 3094                           |                                     |  | 50 57 45.44945 | 14 18 30.06980 | VI                              |
| 3095                           |                                     |  | 50 57 45.19810 | 14 18 31.30581 | VI                              |
| 3096                           |                                     |  | 50 57 44.91225 | 14 18 32.59329 | VI                              |
| 3097                           |                                     |  | 50 57 44.36867 | 14 18 34.29664 | VI                              |
| 3098                           |                                     |  | 50 57 44.07447 | 14 18 34.85275 | VI                              |
| 3099                           |                                     |  | 50 57 43.36168 | 14 18 36.19713 | VI                              |
| 3100                           |                                     |  | 50 57 42.98074 | 14 18 37.73225 | VI                              |
| 3101                           |                                     |  | 50 57 42.73886 | 14 18 38.51426 | VI                              |
| 3102                           |                                     |  | 50 57 42.52946 | 14 18 39.91233 | VI                              |
| 3103                           |                                     |  | 50 57 42.24517 | 14 18 41.69997 | VI                              |
| 3104                           |                                     |  | 50 57 42.05839 | 14 18 42.29487 | VI                              |
| 3105                           |                                     |  | 50 57 41.72926 | 14 18 43.35328 | VI                              |
| 3106                           |                                     |  | 50 57 41.23538 | 14 18 44.39357 | VI                              |
| 3107                           |                                     |  | 50 57 40.94776 | 14 18 46.11941 | VI                              |
| 3108                           |                                     |  | 50 57 40.66813 | 14 18 47.14991 | VI                              |
| 3109                           |                                     |  | 50 57 40.50576 | 14 18 47.97953 | VI                              |
| 3110                           |                                     |  | 50 57 40.30207 | 14 18 48.92668 | VI                              |
| 3111                           |                                     |  | 50 57 39.92877 | 14 18 49.91370 | VI                              |
| 3112                           |                                     |  | 50 57 39.49423 | 14 18 51.06765 | VI                              |
| 3113                           |                                     |  | 50 57 39.29605 | 14 18 52.37159 | VI                              |
| 3114                           |                                     |  | 50 57 38.90057 | 14 18 53.26973 | VI                              |
| 3115                           |                                     |  | 50 57 38.58542 | 14 18 54.90577 | VI                              |
| 3116                           |                                     |  | 50 57 38.45770 | 14 18 56.12588 | VI                              |
| 3117                           |                                     |  | 50 57 38.36058 | 14 18 57.19770 | VI                              |
| 3118                           |                                     |  | 50 57 38.44350 | 14 18 58.23833 | VI                              |
| 3119                           |                                     |  | 50 57 38.56958 | 14 18 59.54181 | VI                              |
| 3120                           |                                     |  | 50 57 38.51445 | 14 19 00.75942 | VI                              |
| 3121                           |                                     |  | 50 57 38.23177 | 14 19 01.18139 | VI                              |
| 3122                           |                                     |  | 50 57 37.62226 | 14 19 01.46663 | VI                              |
| 3123                           |                                     |  | 50 57 36.62534 | 14 19 01.82710 | VI                              |
| 3124                           |                                     |  | 50 57 35.80264 | 14 19 02.26545 | VI                              |
| 3125                           |                                     |  | 50 57 35.25951 | 14 19 02.62147 | VI                              |
| 3126                           |                                     |  | 50 57 34.38894 | 14 19 03.16262 | VI                              |
| 3127                           |                                     |  | 50 57 33.75740 | 14 19 03.31924 | VI                              |
| 3128                           |                                     |  | 50 57 32.40096 | 14 19 03.54282 | VI                              |
| 3129                           |                                     |  | 50 57 31.68461 | 14 19 03.25185 | VI                              |
| 3130                           |                                     |  | 50 57 30.99587 | 14 19 02.80527 | VI                              |
| 3131                           |                                     |  | 50 57 30.46902 | 14 19 03.02777 | VI                              |
| 3132                           |                                     |  | 50 57 29.96165 | 14 19 03.44050 | VI                              |
| 3133                           |                                     |  | 50 57 29.53148 | 14 19 03.30384 | VI                              |

Vorabfassung – wird durch die lektorierte Fassung ersetzt.

| Laufende Nr.<br>Pořadové číslo | Bezeichnung des<br>Grenzwasserlaufs |                                      | B              | L              | Grenzabschnitt<br>Hraniční úsek |
|--------------------------------|-------------------------------------|--------------------------------------|----------------|----------------|---------------------------------|
|                                | Název hraničního<br>vodního toku    |                                      |                |                |                                 |
| 3134                           |                                     |                                      | 50 57 29.23961 | 14 19 02.69639 | VI                              |
| 3135                           |                                     |                                      | 50 57 28.54983 | 14 19 01.25327 | VI                              |
| 3136                           |                                     |                                      | 50 57 28.49942 | 14 19 00.88653 | VI                              |
| 3137                           | S 69                                | Hessentrögelbach<br>Tomášovský potok |                |                | VI                              |
| 3138                           |                                     |                                      | 50 57 17.79691 | 14 18 37.98579 | VI                              |
| 3139                           |                                     |                                      | 50 57 17.74353 | 14 18 38.04157 | VI                              |
| 3140                           |                                     |                                      | 50 57 17.15378 | 14 18 38.65070 | VI                              |
| 3141                           |                                     |                                      | 50 57 16.30295 | 14 18 39.28983 | VI                              |
| 3142                           |                                     |                                      | 50 57 15.09533 | 14 18 40.39531 | VI                              |
| 3143                           |                                     |                                      | 50 57 14.67824 | 14 18 40.89178 | VI                              |
| 3144                           |                                     |                                      | 50 57 14.43949 | 14 18 41.18371 | VI                              |
| 3145                           |                                     |                                      | 50 57 13.71305 | 14 18 42.41286 | VI                              |
| 3146                           |                                     |                                      | 50 57 13.33874 | 14 18 43.58929 | VI                              |
| 3147                           |                                     |                                      | 50 57 12.35839 | 14 18 45.14932 | VI                              |
| 3148                           |                                     |                                      | 50 57 12.19825 | 14 18 46.48869 | VI                              |
| 3149                           |                                     |                                      | 50 57 11.64587 | 14 18 48.24109 | VI                              |
| 3150                           |                                     |                                      | 50 57 11.08744 | 14 18 49.10894 | VI                              |
| 3151                           |                                     |                                      | 50 57 10.62661 | 14 18 50.82887 | VI                              |
| 3152                           |                                     |                                      | 50 57 10.27111 | 14 18 52.00252 | VI                              |
| 3153                           |                                     |                                      | 50 57 09.76653 | 14 18 53.60903 | VI                              |
| 3154                           |                                     |                                      | 50 57 09.42704 | 14 18 54.59387 | VI                              |
| 3155                           |                                     |                                      | 50 57 08.40812 | 14 18 55.97586 | VI                              |
| 3156                           |                                     |                                      | 50 57 07.77040 | 14 18 56.83335 | VI                              |
| 3157                           |                                     |                                      | 50 57 06.90054 | 14 18 58.46820 | VI                              |
| 3158                           |                                     |                                      | 50 57 07.46420 | 14 19 00.07309 | VI                              |
| 3159                           |                                     |                                      | 50 57 07.17612 | 14 19 02.68779 | VI                              |
| 3160                           |                                     |                                      | 50 57 06.93810 | 14 19 03.88376 | VI                              |
| 3161                           |                                     |                                      | 50 57 06.90958 | 14 19 05.13068 | VI                              |
| 3162                           |                                     |                                      | 50 57 06.24714 | 14 19 06.20574 | VI                              |
| 3163                           |                                     |                                      | 50 57 05.64507 | 14 19 08.58407 | VI                              |
| 3164                           |                                     |                                      | 50 57 04.96429 | 14 19 10.91791 | VI                              |
| 3165                           |                                     |                                      | 50 57 04.65513 | 14 19 12.52552 | VI                              |
| 3166                           |                                     |                                      | 50 57 03.84247 | 14 19 13.97651 | VI                              |
| 3167                           |                                     |                                      | 50 57 03.42608 | 14 19 14.66626 | VI                              |
| 3168                           |                                     |                                      | 50 57 03.22890 | 14 19 14.99679 | VI                              |
| 3169                           |                                     |                                      | 50 57 02.51140 | 14 19 17.33541 | VI                              |
| 3170                           |                                     |                                      | 50 57 01.90421 | 14 19 19.29454 | VI                              |
| 3171                           |                                     |                                      | 50 57 02.07845 | 14 19 20.67321 | VI                              |
| 3172                           |                                     |                                      | 50 57 01.63035 | 14 19 22.88041 | VI                              |
| 3173                           |                                     |                                      | 50 57 01.30364 | 14 19 24.42903 | VI                              |
| 3174                           |                                     |                                      | 50 57 00.58829 | 14 19 26.16956 | VI                              |
| 3175                           |                                     |                                      | 50 56 59.88434 | 14 19 27.58243 | VI                              |
| 3176                           |                                     |                                      | 50 56 59.55467 | 14 19 29.08714 | VI                              |
| 3177                           |                                     |                                      | 50 56 59.12172 | 14 19 31.05105 | VI                              |
| 3178                           |                                     |                                      | 50 56 58.75480 | 14 19 32.94009 | VI                              |
| 3179                           |                                     |                                      | 50 56 58.26589 | 14 19 35.41503 | VI                              |
| 3180                           |                                     |                                      | 50 56 58.54289 | 14 19 37.15115 | VI                              |
| 3181                           |                                     |                                      | 50 56 58.53670 | 14 19 39.11102 | VI                              |
| 3182                           |                                     |                                      | 50 56 58.46420 | 14 19 40.83005 | VI                              |
| 3183                           |                                     |                                      | 50 56 58.36078 | 14 19 44.33424 | VI                              |

Vorabfassung – wird durch die lektorierte Fassung ersetzt.

| Laufende Nr.<br>Pořadové číslo | Bezeichnung des<br>Grenzwasserlaufs |  | B              | L              | Grenzabschnitt<br>Hraniční úsek |
|--------------------------------|-------------------------------------|--|----------------|----------------|---------------------------------|
|                                | Název hraničního<br>vodního toku    |  |                |                |                                 |
| 3184                           |                                     |  | 50 56 58.44291 | 14 19 47.22152 | VI                              |
| 3185                           |                                     |  | 50 56 58.52382 | 14 19 48.66652 | VI                              |
| 3186                           |                                     |  | 50 56 58.58580 | 14 19 49.81664 | VI                              |
| 3187                           |                                     |  | 50 56 58.64176 | 14 19 51.25953 | VI                              |
| 3188                           |                                     |  | 50 56 58.61526 | 14 19 52.87863 | VI                              |
| 3189                           |                                     |  | 50 56 58.42989 | 14 19 54.06746 | VI                              |
| 3190                           |                                     |  | 50 56 57.97148 | 14 19 55.87386 | VI                              |
| 3191                           |                                     |  | 50 56 57.60588 | 14 19 56.63620 | VI                              |
| 3192                           |                                     |  | 50 56 56.67138 | 14 19 59.01677 | VI                              |
| 3193                           |                                     |  | 50 56 56.44716 | 14 20 00.39427 | VI                              |
| 3194                           |                                     |  | 50 56 56.07481 | 14 20 01.98026 | VI                              |
| 3195                           |                                     |  | 50 56 56.03970 | 14 20 03.62959 | VI                              |
| 3196                           |                                     |  | 50 56 57.00206 | 14 20 04.93391 | VI                              |
| 3197                           |                                     |  | 50 56 58.19148 | 14 20 06.94718 | VI                              |
| 3198                           |                                     |  | 50 56 58.33064 | 14 20 08.74394 | VI                              |
| 3199                           |                                     |  | 50 56 58.21714 | 14 20 10.69775 | VI                              |
| 3200                           |                                     |  | 50 56 58.14563 | 14 20 12.36120 | VI                              |
| 3201                           |                                     |  | 50 56 58.10056 | 14 20 14.40274 | VI                              |
| 3202                           |                                     |  | 50 56 58.32764 | 14 20 15.70519 | VI                              |
| 3203                           |                                     |  | 50 56 58.70570 | 14 20 17.16263 | VI                              |
| 3204                           |                                     |  | 50 56 59.32435 | 14 20 19.12066 | VI                              |
| 3205                           |                                     |  | 50 56 59.34610 | 14 20 19.67272 | VI                              |
| 3206                           |                                     |  | 50 56 59.27944 | 14 20 20.26186 | VI                              |
| 3207                           |                                     |  | 50 56 59.21415 | 14 20 21.04091 | VI                              |
| 3208                           |                                     |  | 50 56 59.23896 | 14 20 22.25030 | VI                              |
| 3209                           |                                     |  | 50 56 59.01991 | 14 20 23.53127 | VI                              |
| 3210                           |                                     |  | 50 56 58.81005 | 14 20 24.31431 | VI                              |
| 3211                           |                                     |  | 50 56 58.30649 | 14 20 26.13433 | VI                              |
| 3212                           |                                     |  | 50 56 57.83123 | 14 20 27.12981 | VI                              |
| 3213                           |                                     |  | 50 56 57.30667 | 14 20 28.28670 | VI                              |
| 3214                           |                                     |  | 50 56 57.04047 | 14 20 29.49430 | VI                              |
| 3215                           |                                     |  | 50 56 56.66580 | 14 20 31.41727 | VI                              |
| 3216                           |                                     |  | 50 56 56.65043 | 14 20 32.27924 | VI                              |
| 3217                           |                                     |  | 50 56 56.60345 | 14 20 32.64172 | VI                              |
| 3218                           |                                     |  | 50 56 56.26056 | 14 20 34.09357 | VI                              |
| 3219                           |                                     |  | 50 56 56.06428 | 14 20 34.91011 | VI                              |
| 3220                           |                                     |  | 50 56 55.82284 | 14 20 36.28037 | VI                              |
| 3221                           |                                     |  | 50 56 55.59708 | 14 20 38.53628 | VI                              |
| 3222                           |                                     |  | 50 56 55.32930 | 14 20 40.31463 | VI                              |
| 3223                           |                                     |  | 50 56 55.28521 | 14 20 41.27857 | VI                              |
| 3224                           |                                     |  | 50 56 55.10007 | 14 20 42.71218 | VI                              |
| 3225                           |                                     |  | 50 56 54.81768 | 14 20 44.41559 | VI                              |
| 3226                           |                                     |  | 50 56 54.65427 | 14 20 45.09980 | VI                              |
| 3227                           |                                     |  | 50 56 54.17915 | 14 20 46.53357 | VI                              |
| 3228                           |                                     |  | 50 56 53.49913 | 14 20 48.22179 | VI                              |
| 3229                           |                                     |  | 50 56 53.22285 | 14 20 49.26384 | VI                              |
| 3230                           |                                     |  | 50 56 52.87250 | 14 20 50.66960 | VI                              |
| 3231                           |                                     |  | 50 56 52.04404 | 14 20 50.15689 | VI                              |
| 3232                           |                                     |  | 50 56 51.43371 | 14 20 49.18641 | VI                              |
| 3233                           |                                     |  | 50 56 50.57027 | 14 20 48.64735 | VI                              |
| 3234                           |                                     |  | 50 56 49.89708 | 14 20 48.33864 | VI                              |

Vorabfassung – wird durch die lektorierte Fassung ersetzt.

| Laufende Nr.<br>Pořadové číslo | Bezeichnung des<br>Grenzwasserlaufs |                           | B              | L              | Grenzabschnitt<br>Hraniční úsek |
|--------------------------------|-------------------------------------|---------------------------|----------------|----------------|---------------------------------|
|                                | Název hraničního<br>vodního toku    |                           |                |                |                                 |
| 3235                           |                                     |                           | 50 56 49.12925 | 14 20 47.96582 | VI                              |
| 3236                           |                                     |                           | 50 56 48.09961 | 14 20 47.60780 | VI                              |
| 3237                           |                                     |                           | 50 56 48.05148 | 14 20 48.09531 | VI                              |
| 3238                           |                                     |                           | 50 56 47.67175 | 14 20 48.98842 | VI                              |
| 3239                           |                                     |                           | 50 56 47.23648 | 14 20 49.85156 | VI                              |
| 3240                           |                                     |                           | 50 56 46.64251 | 14 20 50.97360 | VI                              |
| 3241                           |                                     |                           | 50 56 46.18710 | 14 20 51.81713 | VI                              |
| 3242                           |                                     |                           | 50 56 45.73054 | 14 20 52.45625 | VI                              |
| 3243                           |                                     |                           | 50 56 45.26412 | 14 20 53.14510 | VI                              |
| 3244                           |                                     |                           | 50 56 44.78572 | 14 20 53.31706 | VI                              |
| 3245                           |                                     |                           | 50 56 43.60881 | 14 20 54.50723 | VI                              |
| 3246                           |                                     |                           | 50 56 42.72277 | 14 20 55.41645 | VI                              |
| 3247                           |                                     |                           | 50 56 42.16768 | 14 20 56.90819 | VI                              |
| 3248                           |                                     |                           | 50 56 41.93105 | 14 20 57.94612 | VI                              |
| 3249                           |                                     |                           | 50 56 41.78429 | 14 20 59.67141 | VI                              |
| 3250                           |                                     |                           | 50 56 41.90481 | 14 21 01.40231 | VI                              |
| 3251                           |                                     |                           | 50 56 42.04865 | 14 21 03.57527 | VI                              |
| 3252                           |                                     |                           | 50 56 42.01204 | 14 21 04.41501 | VI                              |
| 3253                           |                                     |                           | 50 56 41.83000 | 14 21 06.12977 | VI                              |
| 3254                           |                                     |                           | 50 56 41.71588 | 14 21 08.43847 | VI                              |
| 3255                           |                                     |                           | 50 56 41.61354 | 14 21 10.74507 | VI                              |
| 3256                           |                                     |                           | 50 56 41.41820 | 14 21 13.03691 | VI                              |
| 3257                           |                                     |                           | 50 56 41.16005 | 14 21 14.73908 | VI                              |
| 3258                           |                                     |                           | 50 56 40.95903 | 14 21 16.24870 | VI                              |
| 3259                           |                                     |                           | 50 56 40.84458 | 14 21 17.34895 | VI                              |
| 3260                           |                                     |                           | 50 56 40.71677 | 14 21 18.90854 | VI                              |
| 3261                           |                                     |                           | 50 56 40.47616 | 14 21 20.22079 | VI                              |
| 3262                           |                                     |                           | 50 56 40.23707 | 14 21 21.10364 | VI                              |
| 3263                           |                                     |                           | 50 56 40.08609 | 14 21 22.11067 | VI                              |
| 3264                           |                                     |                           | 50 56 39.90984 | 14 21 23.57120 | VI                              |
| 3265                           |                                     |                           | 50 56 39.25008 | 14 21 26.23195 | VI                              |
| 3266                           |                                     |                           | 50 56 38.43196 | 14 21 28.45033 | VI                              |
| 3267                           |                                     |                           | 50 56 37.49902 | 14 21 30.65485 | VI                              |
| 3268                           |                                     |                           | 50 56 37.04861 | 14 21 31.74094 | VI                              |
| 3269                           |                                     |                           | 50 56 36.50266 | 14 21 33.50407 | VI                              |
| 3270                           |                                     |                           | 50 56 35.88510 | 14 21 34.61484 | VI                              |
| 3271                           |                                     |                           | 50 56 35.37688 | 14 21 35.53163 | VI                              |
| 3272                           |                                     |                           | 50 56 34.87684 | 14 21 36.59137 | VI                              |
| 3273                           |                                     |                           | 50 56 34.22191 | 14 21 37.85891 | VI                              |
| 3274                           |                                     |                           | 50 56 33.74808 | 14 21 39.99338 | VI                              |
| 3275                           |                                     |                           | 50 56 32.51311 | 14 21 39.41765 | VI                              |
| 3276                           |                                     |                           | 50 56 31.88310 | 14 21 39.10690 | VI                              |
| 3277                           |                                     |                           | 50 56 31.03368 | 14 21 38.70580 | VI                              |
| 3278                           |                                     |                           | 50 56 30.46850 | 14 21 38.56849 | VI                              |
| 3279                           |                                     |                           | 50 56 29.87002 | 14 21 38.45259 | VI                              |
| 3280                           |                                     |                           | 50 56 29.10728 | 14 21 38.56297 | VI                              |
| 3281                           |                                     |                           | 50 56 29.03356 | 14 21 38.57489 | VI                              |
| 3282                           | S 78                                | Grenzbach<br>Stinný potok |                |                | VI                              |
| 3283                           |                                     |                           | 50 56 29.20280 | 14 21 47.53140 | VI                              |
| 3284                           |                                     |                           | 50 56 29.26540 | 14 21 47.98741 | VI                              |

Vorabfassung – wird durch die lektorierte Fassung ersetzt.

| Laufende Nr.<br>Pořadové číslo | Bezeichnung des<br>Grenzwasserlaufs |                       | B              | L              | Grenzabschnitt<br>Hraniční úsek |
|--------------------------------|-------------------------------------|-----------------------|----------------|----------------|---------------------------------|
|                                | Název hraničního<br>vodního toku    |                       |                |                |                                 |
| 3285                           |                                     |                       | 50 56 29.55610 | 14 21 49.60495 | VI                              |
| 3286                           |                                     |                       | 50 56 29.89203 | 14 21 50.89286 | VI                              |
| 3287                           |                                     |                       | 50 56 30.29089 | 14 21 52.54275 | VI                              |
| 3288                           |                                     |                       | 50 56 30.75086 | 14 21 54.27032 | VI                              |
| 3289                           |                                     |                       | 50 56 31.21684 | 14 21 56.01488 | VI                              |
| 3290                           |                                     |                       | 50 56 31.51917 | 14 21 57.38418 | VI                              |
| 3291                           |                                     |                       | 50 56 31.74266 | 14 21 58.89665 | VI                              |
| 3292                           |                                     |                       | 50 56 31.78903 | 14 22 01.50732 | VI                              |
| 3293                           |                                     |                       | 50 56 31.68291 | 14 22 03.53305 | VI                              |
| 3294                           |                                     |                       | 50 56 31.65889 | 14 22 03.98732 | VI                              |
| 3295                           |                                     |                       | 50 56 31.67936 | 14 22 06.40112 | VI                              |
| 3296                           |                                     |                       | 50 56 31.84791 | 14 22 07.23540 | VI                              |
| 3297                           |                                     |                       | 50 56 31.97587 | 14 22 08.23323 | VI                              |
| 3298                           |                                     |                       | 50 56 32.08328 | 14 22 09.02222 | VI                              |
| 3299                           |                                     |                       | 50 56 32.18979 | 14 22 09.62210 | VI                              |
| 3300                           |                                     |                       | 50 56 31.57045 | 14 22 10.02975 | VI                              |
| 3301                           |                                     |                       | 50 56 30.83198 | 14 22 10.47016 | VI                              |
| 3302                           |                                     |                       | 50 56 30.02661 | 14 22 10.64774 | VI                              |
| 3303                           |                                     |                       | 50 56 29.40593 | 14 22 10.66433 | VI                              |
| 3304                           |                                     |                       | 50 56 28.63208 | 14 22 10.58262 | VI                              |
| 3305                           |                                     |                       | 50 56 28.04087 | 14 22 10.58764 | VI                              |
| 3306                           |                                     |                       | 50 56 27.33570 | 14 22 10.59881 | VI                              |
| 3307                           |                                     |                       | 50 56 26.74024 | 14 22 10.57366 | VI                              |
| 3308                           |                                     |                       | 50 56 25.77009 | 14 22 10.27842 | VI                              |
| 3309                           |                                     |                       | 50 56 24.67006 | 14 22 09.68919 | VI                              |
| 3310                           |                                     |                       | 50 56 23.84253 | 14 22 09.25394 | VI                              |
| 3311                           |                                     |                       | 50 56 22.95676 | 14 22 09.11636 | VI                              |
| 3312                           |                                     |                       | 50 56 22.39757 | 14 22 09.31541 | VI                              |
| 3313                           |                                     |                       | 50 56 21.71172 | 14 22 09.91167 | VI                              |
| 3314                           |                                     |                       | 50 56 21.72988 | 14 22 11.53823 | VI                              |
| 3315                           |                                     |                       | 50 56 21.75621 | 14 22 12.69745 | VI                              |
| 3316                           | S 81                                | Heidelbach<br>Strouha |                |                | VI                              |
| 3317                           |                                     |                       | 50 56 19.72614 | 14 22 39.52538 | VI                              |
| 3318                           |                                     |                       | 50 56 19.75981 | 14 22 39.60456 | VI                              |
| 3319                           |                                     |                       | 50 56 20.03810 | 14 22 40.26263 | VI                              |
| 3320                           |                                     |                       | 50 56 20.25767 | 14 22 41.38790 | VI                              |
| 3321                           |                                     |                       | 50 56 20.81476 | 14 22 42.23937 | VI                              |
| 3322                           |                                     |                       | 50 56 22.19887 | 14 22 42.58143 | VI                              |
| 3323                           |                                     |                       | 50 56 22.43244 | 14 22 43.48149 | VI                              |
| 3324                           |                                     |                       | 50 56 22.66127 | 14 22 44.36015 | VI                              |
| 3325                           |                                     |                       | 50 56 22.80141 | 14 22 46.05238 | VI                              |
| 3326                           |                                     |                       | 50 56 22.81954 | 14 22 47.05140 | VI                              |
| 3327                           |                                     |                       | 50 56 22.81242 | 14 22 47.93602 | VI                              |
| 3328                           |                                     |                       | 50 56 23.06675 | 14 22 49.03954 | VI                              |
| 3329                           |                                     |                       | 50 56 23.23948 | 14 22 50.01309 | VI                              |
| 3330                           |                                     |                       | 50 56 23.53383 | 14 22 50.84565 | VI                              |
| 3331                           |                                     |                       | 50 56 23.82020 | 14 22 51.67324 | VI                              |
| 3332                           |                                     |                       | 50 56 24.19678 | 14 22 52.65838 | VI                              |
| 3333                           |                                     |                       | 50 56 24.34995 | 14 22 53.05130 | VI                              |
| 3334                           |                                     |                       | 50 56 24.30108 | 14 22 54.56422 | VI                              |

Vorabfassung – wird durch die lektorierte Fassung ersetzt.



| Laufende Nr.<br>Pořadové číslo | Bezeichnung des<br>Grenzwasserlaufs |                        | B              | L              | Grenzabschnitt<br>Hraniční úsek |
|--------------------------------|-------------------------------------|------------------------|----------------|----------------|---------------------------------|
|                                | Název hraničního<br>vodního toku    |                        |                |                |                                 |
| 3335                           |                                     |                        | 50 56 24.19313 | 14 22 55.81003 | VI                              |
| 3336                           |                                     |                        | 50 56 24.22289 | 14 22 57.14006 | VI                              |
| 3337                           |                                     |                        | 50 56 24.53423 | 14 22 58.66444 | VI                              |
| 3338                           |                                     |                        | 50 56 24.87643 | 14 22 59.97855 | VI                              |
| 3339                           |                                     |                        | 50 56 24.91418 | 14 23 01.21876 | VI                              |
| 3340                           |                                     |                        | 50 56 24.91307 | 14 23 02.51717 | VI                              |
| 3341                           |                                     |                        | 50 56 24.97150 | 14 23 03.79292 | VI                              |
| 3342                           |                                     |                        | 50 56 25.20615 | 14 23 05.24476 | VI                              |
| 3343                           |                                     |                        | 50 56 25.56136 | 14 23 07.03939 | VI                              |
| 3344                           |                                     |                        | 50 56 26.05801 | 14 23 08.84323 | VI                              |
| 3345                           |                                     |                        | 50 56 26.50456 | 14 23 11.07139 | VI                              |
| 3346                           |                                     |                        | 50 56 26.84628 | 14 23 11.32658 | VI                              |
| 3347                           |                                     |                        | 50 56 27.41855 | 14 23 11.73886 | VI                              |
| 3348                           |                                     |                        | 50 56 28.71896 | 14 23 12.63172 | VI                              |
| 3349                           |                                     |                        | 50 56 29.54114 | 14 23 13.27581 | VI                              |
| 3350                           |                                     |                        | 50 56 30.72385 | 14 23 14.29471 | VI                              |
| 3351                           |                                     |                        | 50 56 30.76000 | 14 23 14.32872 | VI                              |
| 3352                           | S 85                                | Weißbach<br>Bílý potok |                |                | VI                              |
| 3353                           |                                     |                        | 50 55 25.81954 | 14 24 07.82357 | VI                              |
| 3354                           |                                     |                        | 50 55 25.78307 | 14 24 07.78188 | VI                              |
| 3355                           |                                     |                        | 50 55 25.66208 | 14 24 07.55765 | VI                              |
| 3356                           |                                     |                        | 50 55 25.09955 | 14 24 07.31721 | VI                              |
| 3357                           |                                     |                        | 50 55 25.08844 | 14 24 07.16553 | VI                              |
| 3358                           |                                     |                        | 50 55 25.03472 | 14 24 07.07930 | VI                              |
| 3359                           | S 86                                | Kirnitzsch<br>Křinice  |                |                | VI                              |
| 3360                           |                                     |                        | 50 55 24.55027 | 14 24 01.56674 | VI                              |
| 3361                           |                                     |                        | 50 55 24.42105 | 14 24 00.56248 | VI                              |
| 3362                           |                                     |                        | 50 55 24.29120 | 14 24 00.22077 | VI                              |
| 3363                           |                                     |                        | 50 55 23.96388 | 14 23 59.75108 | VI                              |
| 3364                           |                                     |                        | 50 55 23.77979 | 14 23 59.57290 | VI                              |
| 3365                           |                                     |                        | 50 55 23.62464 | 14 23 59.49504 | VI                              |
| 3366                           | S 86a                               | Kirnitzsch<br>Křinice  |                |                | VI                              |
| 3367                           |                                     |                        | 50 55 11.87751 | 14 23 29.85919 | VI                              |
| 3368                           |                                     |                        | 50 55 11.42642 | 14 23 30.61156 | VI                              |
| 3369                           |                                     |                        | 50 55 11.35266 | 14 23 31.17524 | VI                              |
| 3370                           |                                     |                        | 50 55 11.65401 | 14 23 31.98745 | VI                              |
| 3371                           |                                     |                        | 50 55 11.64010 | 14 23 32.45463 | VI                              |
| 3372                           | S 86b                               | Kirnitzsch<br>Křinice  |                |                | VI                              |
| 3373                           |                                     |                        | 50 55 05.42841 | 14 23 27.27981 | VI                              |
| 3374                           |                                     |                        | 50 55 05.33832 | 14 23 26.20245 | VI                              |
| 3375                           |                                     |                        | 50 55 05.43828 | 14 23 25.72792 | VI                              |
| 3376                           |                                     |                        | 50 55 05.69119 | 14 23 25.72897 | VI                              |
| 3377                           | S 86c                               | Kirnitzsch<br>Křinice  |                |                | VI                              |
| 3378                           |                                     |                        | 50 55 07.34553 | 14 23 19.64330 | VI                              |
| 3379                           |                                     |                        | 50 55 07.65070 | 14 23 19.60294 | VI                              |
| 3380                           |                                     |                        | 50 55 07.85471 | 14 23 19.73706 | VI                              |

Vorabfassung – wird durch die lektorierte Fassung ersetzt.

| Laufende Nr.<br>Pořadové číslo | Bezeichnung des<br>Grenzwasserlaufs |                       | B              | L              | Grenzabschnitt<br>Hraniční úsek |
|--------------------------------|-------------------------------------|-----------------------|----------------|----------------|---------------------------------|
|                                | Název hraničního<br>vodního toku    |                       |                |                |                                 |
| 3381                           |                                     |                       | 50 55 07.97994 | 14 23 19.74336 | VI                              |
| 3382                           |                                     |                       | 50 55 07.98401 | 14 23 19.53158 | VI                              |
| 3383                           |                                     |                       | 50 55 07.99986 | 14 23 19.33122 | VI                              |
| 3384                           |                                     |                       | 50 55 08.01786 | 14 23 19.15844 | VI                              |
| 3385                           |                                     |                       | 50 55 07.90459 | 14 23 18.98651 | VI                              |
| 3386                           |                                     |                       | 50 55 07.59029 | 14 23 18.87826 | VI                              |
| 3387                           |                                     |                       | 50 55 07.18540 | 14 23 18.86774 | VI                              |
| 3388                           | S 86cb                              | Kirnitzsch<br>Křínice |                |                | VI                              |
| 3389                           |                                     |                       | 50 53 49.67046 | 14 22 03.19171 | VI                              |
| 3390                           |                                     |                       | 50 53 49.70371 | 14 22 03.07798 | VI                              |
| 3391                           |                                     |                       | 50 53 49.93895 | 14 22 02.79871 | VI                              |
| 3392                           |                                     |                       | 50 53 50.10392 | 14 22 02.75015 | VI                              |
| 3393                           |                                     |                       | 50 53 50.27945 | 14 22 02.71434 | VI                              |
| 3394                           |                                     |                       | 50 53 50.36841 | 14 22 02.64710 | VI                              |
| 3395                           |                                     |                       | 50 53 50.44197 | 14 22 02.30158 | VI                              |
| 3396                           |                                     |                       | 50 53 50.44307 | 14 22 02.04028 | VI                              |
| 3397                           |                                     |                       | 50 53 50.45649 | 14 22 01.46403 | VI                              |
| 3398                           |                                     |                       | 50 53 50.45049 | 14 22 01.00160 | VI                              |
| 3399                           |                                     |                       | 50 53 50.38997 | 14 22 00.52735 | VI                              |
| 3400                           |                                     |                       | 50 53 50.02953 | 14 21 59.87248 | VI                              |
| 3401                           |                                     |                       | 50 53 49.91862 | 14 21 59.24110 | VI                              |
| 3402                           |                                     |                       | 50 53 49.94264 | 14 21 58.80027 | VI                              |
| 3403                           |                                     |                       | 50 53 50.18341 | 14 21 58.35306 | VI                              |
| 3404                           |                                     |                       | 50 53 50.11488 | 14 21 57.74604 | VI                              |
| 3405                           |                                     |                       | 50 53 49.87459 | 14 21 57.12353 | VI                              |
| 3406                           |                                     |                       | 50 53 49.72346 | 14 21 56.65196 | VI                              |
| 3407                           |                                     |                       | 50 53 49.78379 | 14 21 55.89847 | VI                              |
| 3408                           |                                     |                       | 50 53 50.17530 | 14 21 54.95874 | VI                              |
| 3409                           |                                     |                       | 50 53 50.27566 | 14 21 54.54262 | VI                              |
| 3410                           |                                     |                       | 50 53 50.34302 | 14 21 53.77346 | VI                              |
| 3411                           |                                     |                       | 50 53 50.52904 | 14 21 53.40378 | VI                              |
| 3412                           |                                     |                       | 50 53 50.80613 | 14 21 53.43482 | VI                              |
| 3413                           |                                     |                       | 50 53 51.18462 | 14 21 53.83440 | VI                              |
| 3414                           |                                     |                       | 50 53 51.30951 | 14 21 53.82630 | VI                              |
| 3415                           |                                     |                       | 50 53 51.36419 | 14 21 53.73157 | VI                              |
| 3416                           |                                     |                       | 50 53 51.44826 | 14 21 53.29586 | VI                              |
| 3417                           |                                     |                       | 50 53 51.40610 | 14 21 52.93783 | VI                              |
| 3418                           |                                     |                       | 50 53 51.13844 | 14 21 52.46850 | VI                              |
| 3419                           |                                     |                       | 50 53 51.06293 | 14 21 51.63279 | VI                              |
| 3420                           |                                     |                       | 50 53 50.78536 | 14 21 50.26672 | VI                              |
| 3421                           |                                     |                       | 50 53 50.57139 | 14 21 49.41616 | VI                              |
| 3422                           |                                     |                       | 50 53 50.54671 | 14 21 49.10546 | VI                              |
| 3423                           |                                     |                       | 50 53 50.54383 | 14 21 48.95632 | VI                              |
| 3424                           |                                     |                       | 50 53 50.70454 | 14 21 48.67206 | VI                              |
| 3425                           |                                     |                       | 50 53 50.92609 | 14 21 48.68727 | VI                              |
| 3426                           |                                     |                       | 50 53 51.06960 | 14 21 48.81150 | VI                              |
| 3427                           |                                     |                       | 50 53 51.41945 | 14 21 49.31860 | VI                              |
| 3428                           |                                     |                       | 50 53 51.58161 | 14 21 49.53222 | VI                              |
| 3429                           |                                     |                       | 50 53 51.68601 | 14 21 49.59039 | VI                              |
| 3430                           |                                     |                       | 50 53 51.84210 | 14 21 49.58263 | VI                              |

Vorabfassung – wird durch die lektorierte Fassung ersetzt.

| Laufende Nr.<br>Pořadové číslo | Bezeichnung des<br>Grenzwasserlaufs |                       | B              | L              | Grenzabschnitt<br>Hraniční úsek |
|--------------------------------|-------------------------------------|-----------------------|----------------|----------------|---------------------------------|
|                                | Název hraničního<br>vodního toku    |                       |                |                |                                 |
| 3431                           |                                     |                       | 50 53 51.93534 | 14 21 49.17776 | VI                              |
| 3432                           |                                     |                       | 50 53 51.86838 | 14 21 48.93924 | VI                              |
| 3433                           |                                     |                       | 50 53 51.78337 | 14 21 48.60110 | VI                              |
| 3434                           |                                     |                       | 50 53 51.56654 | 14 21 48.44792 | VI                              |
| 3435                           |                                     |                       | 50 53 51.45945 | 14 21 48.30732 | VI                              |
| 3436                           |                                     |                       | 50 53 51.45620 | 14 21 48.02478 | VI                              |
| 3437                           |                                     |                       | 50 53 51.56246 | 14 21 47.75995 | VI                              |
| 3438                           |                                     |                       | 50 53 51.65724 | 14 21 47.74519 | VI                              |
| 3439                           |                                     |                       | 50 53 51.62622 | 14 21 47.57233 | VI                              |
| 3440                           |                                     |                       | 50 53 51.39541 | 14 21 47.01732 | VI                              |
| 3441                           |                                     |                       | 50 53 51.08578 | 14 21 46.41226 | VI                              |
| 3442                           |                                     |                       | 50 53 50.62598 | 14 21 45.89770 | VI                              |
| 3443                           |                                     |                       | 50 53 50.78288 | 14 21 45.44886 | VI                              |
| 3444                           |                                     |                       | 50 53 51.02657 | 14 21 44.87653 | VI                              |
| 3445                           |                                     |                       | 50 53 51.08249 | 14 21 44.71881 | VI                              |
| 3446                           |                                     |                       | 50 53 51.37911 | 14 21 44.54767 | VI                              |
| 3447                           |                                     |                       | 50 53 51.60562 | 14 21 44.98412 | VI                              |
| 3448                           |                                     |                       | 50 53 51.68001 | 14 21 45.13120 | VI                              |
| 3449                           |                                     |                       | 50 53 52.17559 | 14 21 44.93676 | VI                              |
| 3450                           |                                     |                       | 50 53 52.35667 | 14 21 44.24442 | VI                              |
| 3451                           |                                     |                       | 50 53 52.08916 | 14 21 43.71086 | VI                              |
| 3452                           |                                     |                       | 50 53 52.06741 | 14 21 43.26716 | VI                              |
| 3453                           |                                     |                       | 50 53 52.07347 | 14 21 43.23273 | VI                              |
| 3454                           | S 86e                               | Kirnitzsch<br>Křinice |                |                | VI, VII                         |
| 3455                           |                                     |                       | 50 53 55.08650 | 14 21 16.75868 | VII                             |
| 3456                           |                                     |                       | 50 53 55.14064 | 14 21 16.42748 | VII                             |
| 3457                           |                                     |                       | 50 53 55.05332 | 14 21 16.19258 | VII                             |
| 3458                           |                                     |                       | 50 53 54.96684 | 14 21 16.09103 | VII                             |
| 3459                           |                                     |                       | 50 53 54.86720 | 14 21 15.99330 | VII                             |
| 3460                           |                                     |                       | 50 53 54.61902 | 14 21 16.03364 | VII                             |
| 3461                           |                                     |                       | 50 53 54.45406 | 14 21 16.32895 | VII                             |
| 3462                           |                                     |                       | 50 53 54.44231 | 14 21 16.34790 | VII                             |
| 3463                           | S 86f                               | Kirnitzsch<br>Křinice |                |                | VII                             |
| 3464                           |                                     |                       | 50 54 02.19007 | 14 20 55.62625 | VII                             |
| 3465                           |                                     |                       | 50 54 01.93169 | 14 20 55.62658 | VII                             |
| 3466                           |                                     |                       | 50 54 01.66095 | 14 20 55.62575 | VII                             |
| 3467                           |                                     |                       | 50 54 01.05709 | 14 20 55.66888 | VII                             |
| 3468                           |                                     |                       | 50 53 59.10120 | 14 20 55.63150 | VII                             |
| 3469                           |                                     |                       | 50 53 58.25695 | 14 20 56.78010 | VII                             |
| 3470                           |                                     |                       | 50 53 57.19342 | 14 20 58.20799 | VII                             |
| 3471                           |                                     |                       | 50 53 56.43750 | 14 20 58.03509 | VII                             |
| 3472                           |                                     |                       | 50 53 55.53330 | 14 20 57.16440 | VII                             |
| 3473                           |                                     |                       | 50 53 54.46977 | 14 20 56.12976 | VII                             |
| 3474                           |                                     |                       | 50 53 52.22790 | 14 20 54.48590 | VII                             |
| 3475                           |                                     |                       | 50 53 50.47223 | 14 20 55.18291 | VII                             |
| 3476                           |                                     |                       | 50 53 48.65127 | 14 20 55.90498 | VII                             |
| 3477                           |                                     |                       | 50 53 47.21264 | 14 20 57.20128 | VII                             |
| 3478                           |                                     |                       | 50 53 45.90543 | 14 20 58.38977 | VII                             |
| 3479                           |                                     |                       | 50 53 44.50204 | 14 21 00.05637 | VII                             |

Vorabfassung – wird durch die lektorierte Fassung ersetzt.

| Laufende Nr.<br>Pořadové číslo | Bezeichnung des<br>Grenzwasserlaufs |  | B              | L              | Grenzabschnitt<br>Hraniční úsek |
|--------------------------------|-------------------------------------|--|----------------|----------------|---------------------------------|
|                                | Název hraničního<br>vodního toku    |  |                |                |                                 |
| 3480                           |                                     |  | 50 53 43.18239 | 14 21 01.63403 | VII                             |
| 3481                           |                                     |  | 50 53 42.50345 | 14 21 00.95518 | VII                             |
| 3482                           |                                     |  | 50 53 41.06476 | 14 20 59.49199 | VII                             |
| 3483                           |                                     |  | 50 53 39.38324 | 14 20 57.78134 | VII                             |
| 3484                           |                                     |  | 50 53 38.13781 | 14 20 58.01880 | VII                             |
| 3485                           |                                     |  | 50 53 36.70117 | 14 20 58.30110 | VII                             |
| 3486                           |                                     |  | 50 53 35.47303 | 14 20 57.73298 | VII                             |
| 3487                           |                                     |  | 50 53 33.72259 | 14 20 56.92364 | VII                             |
| 3488                           |                                     |  | 50 53 33.50247 | 14 20 55.16326 | VII                             |
| 3489                           |                                     |  | 50 53 33.25023 | 14 20 53.09679 | VII                             |
| 3490                           |                                     |  | 50 53 32.87786 | 14 20 50.04148 | VII                             |
| 3491                           |                                     |  | 50 53 33.18084 | 14 20 47.20508 | VII                             |
| 3492                           |                                     |  | 50 53 33.47268 | 14 20 44.47457 | VII                             |
| 3493                           |                                     |  | 50 53 34.09851 | 14 20 41.71788 | VII                             |
| 3494                           |                                     |  | 50 53 34.11187 | 14 20 40.15321 | VII                             |
| 3495                           |                                     |  | 50 53 34.12754 | 14 20 38.43029 | VII                             |
| 3496                           |                                     |  | 50 53 32.96342 | 14 20 36.42799 | VII                             |
| 3497                           |                                     |  | 50 53 32.02117 | 14 20 34.79958 | VII                             |
| 3498                           |                                     |  | 50 53 30.74296 | 14 20 31.58327 | VII                             |
| 3499                           |                                     |  | 50 53 29.61493 | 14 20 28.70210 | VII                             |
| 3500                           |                                     |  | 50 53 28.96011 | 14 20 27.00716 | VII                             |
| 3501                           |                                     |  | 50 53 28.52097 | 14 20 25.84019 | VII                             |
| 3502                           |                                     |  | 50 53 27.45488 | 14 20 22.40722 | VII                             |
| 3503                           |                                     |  | 50 53 26.39140 | 14 20 18.52054 | VII                             |
| 3504                           |                                     |  | 50 53 25.92643 | 14 20 17.43234 | VII                             |
| 3505                           |                                     |  | 50 53 24.98701 | 14 20 13.16173 | VII                             |
| 3506                           |                                     |  | 50 53 24.92035 | 14 20 11.80522 | VII                             |
| 3507                           |                                     |  | 50 53 24.84702 | 14 20 10.23291 | VII                             |
| 3508                           |                                     |  | 50 53 24.79054 | 14 20 08.93132 | VII                             |
| 3509                           |                                     |  | 50 53 25.02405 | 14 20 06.92188 | VII                             |
| 3510                           |                                     |  | 50 53 25.67833 | 14 20 05.80299 | VII                             |
| 3511                           |                                     |  | 50 53 26.51041 | 14 20 04.42210 | VII                             |
| 3512                           |                                     |  | 50 53 26.15628 | 14 20 02.37019 | VII                             |
| 3513                           |                                     |  | 50 53 25.87279 | 14 20 00.71498 | VII                             |
| 3514                           |                                     |  | 50 53 25.44419 | 14 19 58.18127 | VII                             |
| 3515                           |                                     |  | 50 53 24.84496 | 14 19 54.73136 | VII                             |
| 3516                           |                                     |  | 50 53 24.33590 | 14 19 51.71540 | VII                             |
| 3517                           |                                     |  | 50 53 24.13039 | 14 19 49.24856 | VII                             |
| 3518                           |                                     |  | 50 53 23.88975 | 14 19 46.33820 | VII                             |
| 3519                           |                                     |  | 50 53 23.68379 | 14 19 44.00538 | VII                             |
| 3520                           |                                     |  | 50 53 23.48727 | 14 19 41.38068 | VII                             |
| 3521                           |                                     |  | 50 53 23.40238 | 14 19 40.18747 | VII                             |
| 3522                           |                                     |  | 50 53 22.97896 | 14 19 38.75438 | VII                             |
| 3523                           |                                     |  | 50 53 22.26090 | 14 19 37.15265 | VII                             |
| 3524                           |                                     |  | 50 53 22.17431 | 14 19 36.96400 | VII                             |
| 3525                           |                                     |  | 50 53 21.99717 | 14 19 35.19290 | VII                             |
| 3526                           |                                     |  | 50 53 22.03756 | 14 19 33.81666 | VII                             |
| 3527                           |                                     |  | 50 53 22.05529 | 14 19 32.68187 | VII                             |
| 3528                           |                                     |  | 50 53 22.13134 | 14 19 32.17743 | VII                             |
| 3529                           |                                     |  | 50 53 22.28632 | 14 19 31.03554 | VII                             |
| 3530                           |                                     |  | 50 53 22.10802 | 14 19 30.50668 | VII                             |

Vorabfassung – wird durch die lektorierte Fassung ersetzt.

| Laufende Nr.<br>Pořadové číslo | Bezeichnung des<br>Grenzwasserlaufs |  | B              | L              | Grenzabschnitt<br>Hraniční úsek |
|--------------------------------|-------------------------------------|--|----------------|----------------|---------------------------------|
|                                | Název hraničního<br>vodního toku    |  |                |                |                                 |
| 3531                           |                                     |  | 50 53 21.76820 | 14 19 29.46765 | VII                             |
| 3532                           |                                     |  | 50 53 21.68257 | 14 19 27.98463 | VII                             |
| 3533                           |                                     |  | 50 53 21.41702 | 14 19 25.98392 | VII                             |
| 3534                           |                                     |  | 50 53 21.18164 | 14 19 24.21440 | VII                             |
| 3535                           |                                     |  | 50 53 20.69509 | 14 19 21.68614 | VII                             |
| 3536                           |                                     |  | 50 53 20.56523 | 14 19 20.11814 | VII                             |
| 3537                           |                                     |  | 50 53 20.42807 | 14 19 18.47424 | VII                             |
| 3538                           |                                     |  | 50 53 20.26599 | 14 19 16.46603 | VII                             |
| 3539                           |                                     |  | 50 53 20.07367 | 14 19 14.19855 | VII                             |
| 3540                           |                                     |  | 50 53 19.91666 | 14 19 13.13132 | VII                             |
| 3541                           |                                     |  | 50 53 19.76377 | 14 19 12.03803 | VII                             |
| 3542                           |                                     |  | 50 53 19.94328 | 14 19 09.82718 | VII                             |
| 3543                           |                                     |  | 50 53 19.79905 | 14 19 09.39879 | VII                             |
| 3544                           |                                     |  | 50 53 19.32740 | 14 19 08.03407 | VII                             |
| 3545                           |                                     |  | 50 53 18.99016 | 14 19 07.10230 | VII                             |
| 3546                           |                                     |  | 50 53 18.72188 | 14 19 06.28801 | VII                             |
| 3547                           |                                     |  | 50 53 18.45063 | 14 19 05.45380 | VII                             |
| 3548                           |                                     |  | 50 53 18.30119 | 14 19 03.17120 | VII                             |
| 3549                           |                                     |  | 50 53 18.01341 | 14 19 02.39974 | VII                             |
| 3550                           |                                     |  | 50 53 17.74437 | 14 19 01.85582 | VII                             |
| 3551                           |                                     |  | 50 53 17.50032 | 14 19 00.96815 | VII                             |
| 3552                           |                                     |  | 50 53 16.80814 | 14 18 59.29368 | VII                             |
| 3553                           |                                     |  | 50 53 16.67270 | 14 18 59.06360 | VII                             |
| 3554                           |                                     |  | 50 53 16.23325 | 14 18 56.61566 | VII                             |
| 3555                           |                                     |  | 50 53 15.48374 | 14 18 54.61895 | VII                             |
| 3556                           |                                     |  | 50 53 14.93387 | 14 18 52.95328 | VII                             |
| 3557                           |                                     |  | 50 53 14.34460 | 14 18 51.59257 | VII                             |
| 3558                           |                                     |  | 50 53 14.06596 | 14 18 49.39485 | VII                             |
| 3559                           |                                     |  | 50 53 13.94896 | 14 18 48.44829 | VII                             |
| 3560                           |                                     |  | 50 53 13.69229 | 14 18 46.42735 | VII                             |
| 3561                           |                                     |  | 50 53 13.41627 | 14 18 45.77286 | VII                             |
| 3562                           |                                     |  | 50 53 12.23330 | 14 18 43.13712 | VII                             |
| 3563                           |                                     |  | 50 53 11.50773 | 14 18 41.75248 | VII                             |
| 3564                           |                                     |  | 50 53 10.67874 | 14 18 39.58243 | VII                             |
| 3565                           |                                     |  | 50 53 09.89399 | 14 18 37.02156 | VII                             |
| 3566                           |                                     |  | 50 53 09.38259 | 14 18 35.14473 | VII                             |
| 3567                           |                                     |  | 50 53 08.97912 | 14 18 33.55891 | VII                             |
| 3568                           |                                     |  | 50 53 08.56378 | 14 18 31.10270 | VII                             |
| 3569                           |                                     |  | 50 53 08.25010 | 14 18 29.60395 | VII                             |
| 3570                           |                                     |  | 50 53 07.43184 | 14 18 27.56507 | VII                             |
| 3571                           |                                     |  | 50 53 06.77466 | 14 18 26.21468 | VII                             |
| 3572                           |                                     |  | 50 53 06.01354 | 14 18 25.60374 | VII                             |
| 3573                           |                                     |  | 50 53 04.80543 | 14 18 23.42688 | VII                             |
| 3574                           |                                     |  | 50 53 04.10994 | 14 18 21.09571 | VII                             |
| 3575                           |                                     |  | 50 53 03.18225 | 14 18 19.41265 | VII                             |
| 3576                           |                                     |  | 50 53 02.24621 | 14 18 17.69953 | VII                             |
| 3577                           |                                     |  | 50 53 02.13906 | 14 18 17.09738 | VII                             |
| 3578                           |                                     |  | 50 53 02.19153 | 14 18 16.50898 | VII                             |
| 3579                           |                                     |  | 50 53 02.18279 | 14 18 15.28612 | VII                             |
| 3580                           |                                     |  | 50 53 02.24424 | 14 18 14.31432 | VII                             |
| 3581                           |                                     |  | 50 53 02.18213 | 14 18 12.53765 | VII                             |

Vorabfassung – wird durch die lektorierte Fassung ersetzt.

| Laufende Nr.<br>Pořadové číslo | Bezeichnung des<br>Grenzwasserlaufs |  | B              | L              | Grenzabschnitt<br>Hraniční úsek |
|--------------------------------|-------------------------------------|--|----------------|----------------|---------------------------------|
|                                | Název hraničního<br>vodního toku    |  |                |                |                                 |
| 3582                           |                                     |  | 50 53 02.09642 | 14 18 10.04561 | VII                             |
| 3583                           |                                     |  | 50 53 02.16543 | 14 18 09.22472 | VII                             |
| 3584                           |                                     |  | 50 53 02.50852 | 14 18 08.54605 | VII                             |
| 3585                           |                                     |  | 50 53 02.92868 | 14 18 07.67989 | VII                             |
| 3586                           |                                     |  | 50 53 03.68247 | 14 18 06.12044 | VII                             |
| 3587                           |                                     |  | 50 53 03.91249 | 14 18 05.63332 | VII                             |
| 3588                           |                                     |  | 50 53 04.12838 | 14 18 04.74318 | VII                             |
| 3589                           |                                     |  | 50 53 04.25069 | 14 18 04.24128 | VII                             |
| 3590                           |                                     |  | 50 53 04.98581 | 14 18 01.44127 | VII                             |
| 3591                           |                                     |  | 50 53 05.42145 | 14 17 57.73567 | VII                             |
| 3592                           |                                     |  | 50 53 05.96324 | 14 17 54.04437 | VII                             |
| 3593                           |                                     |  | 50 53 06.58072 | 14 17 49.43402 | VII                             |
| 3594                           |                                     |  | 50 53 06.55751 | 14 17 47.17247 | VII                             |
| 3595                           |                                     |  | 50 53 06.53305 | 14 17 45.05352 | VII                             |
| 3596                           |                                     |  | 50 53 06.51611 | 14 17 43.74365 | VII                             |
| 3597                           |                                     |  | 50 53 06.47597 | 14 17 40.81120 | VII                             |
| 3598                           |                                     |  | 50 53 06.44066 | 14 17 38.33816 | VII                             |
| 3599                           |                                     |  | 50 53 06.39677 | 14 17 34.63353 | VII                             |
| 3600                           |                                     |  | 50 53 06.36624 | 14 17 32.84289 | VII                             |
| 3601                           |                                     |  | 50 53 06.74096 | 14 17 30.86079 | VII                             |
| 3602                           |                                     |  | 50 53 07.29016 | 14 17 29.05787 | VII                             |
| 3603                           |                                     |  | 50 53 08.50279 | 14 17 25.06074 | VII                             |
| 3604                           |                                     |  | 50 53 08.89572 | 14 17 23.77784 | VII                             |
| 3605                           |                                     |  | 50 53 09.62067 | 14 17 21.41557 | VII                             |
| 3606                           |                                     |  | 50 53 10.73760 | 14 17 20.46776 | VII                             |
| 3607                           |                                     |  | 50 53 11.77090 | 14 17 20.68828 | VII                             |
| 3608                           |                                     |  | 50 53 12.33294 | 14 17 20.80332 | VII                             |
| 3609                           |                                     |  | 50 53 13.62389 | 14 17 19.77812 | VII                             |
| 3610                           |                                     |  | 50 53 14.98327 | 14 17 18.68118 | VII                             |
| 3611                           |                                     |  | 50 53 15.19207 | 14 17 18.12151 | VII                             |
| 3612                           |                                     |  | 50 53 15.55940 | 14 17 17.20042 | VII                             |
| 3613                           |                                     |  | 50 53 16.56103 | 14 17 14.66409 | VII                             |
| 3614                           |                                     |  | 50 53 17.35773 | 14 17 12.68265 | VII                             |
| 3615                           |                                     |  | 50 53 18.02191 | 14 17 11.01277 | VII                             |
| 3616                           |                                     |  | 50 53 19.33379 | 14 17 10.95761 | VII                             |
| 3617                           |                                     |  | 50 53 20.69526 | 14 17 10.00016 | VII                             |
| 3618                           |                                     |  | 50 53 21.04416 | 14 17 09.11094 | VII                             |
| 3619                           |                                     |  | 50 53 23.09057 | 14 17 07.60996 | VII                             |
| 3620                           |                                     |  | 50 53 23.78217 | 14 17 07.10171 | VII                             |
| 3621                           |                                     |  | 50 53 24.81778 | 14 17 06.33857 | VII                             |
| 3622                           |                                     |  | 50 53 26.46156 | 14 17 05.14250 | VII                             |
| 3623                           |                                     |  | 50 53 27.66770 | 14 17 03.80151 | VII                             |
| 3624                           |                                     |  | 50 53 29.09653 | 14 17 02.21794 | VII                             |
| 3625                           |                                     |  | 50 53 30.55732 | 14 17 00.59310 | VII                             |
| 3626                           |                                     |  | 50 53 31.42728 | 14 16 59.62887 | VII                             |
| 3627                           |                                     |  | 50 53 31.98799 | 14 16 58.99998 | VII                             |
| 3628                           |                                     |  | 50 53 32.68107 | 14 16 56.86739 | VII                             |
| 3629                           |                                     |  | 50 53 33.77528 | 14 16 53.43619 | VII                             |
| 3630                           |                                     |  | 50 53 34.49311 | 14 16 51.20582 | VII                             |
| 3631                           |                                     |  | 50 53 34.11899 | 14 16 49.65472 | VII                             |
| 3632                           |                                     |  | 50 53 34.26132 | 14 16 47.74165 | VII                             |

Vorabfassung – wird durch die lektorierte Fassung ersetzt.

| Laufende Nr.<br>Pořadové číslo | Bezeichnung des<br>Grenzwasserlaufs |  | B              | L              | Grenzabschnitt<br>Hraniční úsek |
|--------------------------------|-------------------------------------|--|----------------|----------------|---------------------------------|
|                                | Název hraničního<br>vodního toku    |  |                |                |                                 |
| 3633                           |                                     |  | 50 53 34.29819 | 14 16 47.24252 | VII                             |
| 3634                           |                                     |  | 50 53 34.56267 | 14 16 46.49351 | VII                             |
| 3635                           |                                     |  | 50 53 35.01776 | 14 16 45.17414 | VII                             |
| 3636                           |                                     |  | 50 53 35.27402 | 14 16 42.91793 | VII                             |
| 3637                           |                                     |  | 50 53 35.59487 | 14 16 41.67987 | VII                             |
| 3638                           |                                     |  | 50 53 35.75767 | 14 16 40.22761 | VII                             |
| 3639                           |                                     |  | 50 53 36.72184 | 14 16 36.03560 | VII                             |
| 3640                           |                                     |  | 50 53 37.72869 | 14 16 32.68985 | VII                             |
| 3641                           |                                     |  | 50 53 38.68214 | 14 16 29.59222 | VII                             |
| 3642                           |                                     |  | 50 53 39.86491 | 14 16 26.29689 | VII                             |
| 3643                           |                                     |  | 50 53 40.30657 | 14 16 24.13542 | VII                             |
| 3644                           |                                     |  | 50 53 40.79356 | 14 16 22.38070 | VII                             |
| 3645                           |                                     |  | 50 53 42.72543 | 14 16 18.36702 | VII                             |
| 3646                           |                                     |  | 50 53 42.59343 | 14 16 16.61762 | VII                             |
| 3647                           |                                     |  | 50 53 42.41563 | 14 16 14.21708 | VII                             |
| 3648                           |                                     |  | 50 53 42.07522 | 14 16 09.53240 | VII                             |
| 3649                           |                                     |  | 50 53 42.73284 | 14 16 05.33032 | VII                             |
| 3650                           |                                     |  | 50 53 43.12832 | 14 16 02.75449 | VII                             |
| 3651                           |                                     |  | 50 53 42.01886 | 14 16 00.44020 | VII                             |
| 3652                           |                                     |  | 50 53 40.87678 | 14 15 58.08751 | VII                             |
| 3653                           |                                     |  | 50 53 38.94849 | 14 15 55.00134 | VII                             |
| 3654                           |                                     |  | 50 53 37.55407 | 14 15 52.78482 | VII                             |
| 3655                           |                                     |  | 50 53 35.97949 | 14 15 49.49663 | VII                             |
| 3656                           |                                     |  | 50 53 34.49911 | 14 15 46.39754 | VII                             |
| 3657                           |                                     |  | 50 53 33.41985 | 14 15 43.70673 | VII                             |
| 3658                           |                                     |  | 50 53 31.53392 | 14 15 40.92060 | VII                             |
| 3659                           |                                     |  | 50 53 29.87160 | 14 15 38.49012 | VII                             |
| 3660                           |                                     |  | 50 53 28.70282 | 14 15 36.63912 | VII                             |
| 3661                           |                                     |  | 50 53 27.01178 | 14 15 33.65070 | VII                             |
| 3662                           |                                     |  | 50 53 25.18733 | 14 15 30.22426 | VII                             |
| 3663                           |                                     |  | 50 53 23.94370 | 14 15 27.96074 | VII                             |
| 3664                           |                                     |  | 50 53 23.06046 | 14 15 26.34672 | VII                             |
| 3665                           |                                     |  | 50 53 22.56032 | 14 15 25.06504 | VII                             |
| 3666                           |                                     |  | 50 53 22.18323 | 14 15 24.12046 | VII                             |
| 3667                           |                                     |  | 50 53 22.08190 | 14 15 23.23583 | VII                             |
| 3668                           |                                     |  | 50 53 21.79811 | 14 15 21.15282 | VII                             |
| 3669                           |                                     |  | 50 53 21.65328 | 14 15 20.01164 | VII                             |
| 3670                           |                                     |  | 50 53 20.78229 | 14 15 17.61756 | VII                             |
| 3671                           |                                     |  | 50 53 19.26994 | 14 15 14.29981 | VII                             |
| 3672                           |                                     |  | 50 53 18.48045 | 14 15 12.34757 | VII                             |
| 3673                           |                                     |  | 50 53 17.98544 | 14 15 11.12153 | VII                             |
| 3674                           |                                     |  | 50 53 17.64004 | 14 15 10.43420 | VII                             |
| 3675                           |                                     |  | 50 53 17.07849 | 14 15 09.31267 | VII                             |
| 3676                           |                                     |  | 50 53 16.58696 | 14 15 07.40382 | VII                             |
| 3677                           |                                     |  | 50 53 16.13348 | 14 15 05.67377 | VII                             |
| 3678                           |                                     |  | 50 53 16.03174 | 14 15 04.68590 | VII                             |
| 3679                           |                                     |  | 50 53 15.96280 | 14 15 02.41766 | VII                             |
| 3680                           |                                     |  | 50 53 16.01701 | 14 15 00.62041 | VII                             |
| 3681                           |                                     |  | 50 53 16.08614 | 14 14 59.50369 | VII                             |
| 3682                           |                                     |  | 50 53 16.08446 | 14 14 57.85182 | VII                             |
| 3683                           |                                     |  | 50 53 15.79435 | 14 14 55.24944 | VII                             |

Vorabfassung – wird durch die lektorierte Fassung ersetzt.

| Laufende Nr.<br>Pořadové číslo | Bezeichnung des<br>Grenzwasserlaufs |                               | B              | L              | Grenzabschnitt<br>Hraniční úsek |
|--------------------------------|-------------------------------------|-------------------------------|----------------|----------------|---------------------------------|
|                                | Název hraničního<br>vodního toku    |                               |                |                |                                 |
| 3684                           |                                     |                               | 50 53 15.35966 | 14 14 53.33763 | VII                             |
| 3685                           |                                     |                               | 50 53 14.94497 | 14 14 51.54329 | VII                             |
| 3686                           |                                     |                               | 50 53 14.56649 | 14 14 50.69593 | VII                             |
| 3687                           |                                     |                               | 50 53 14.12183 | 14 14 49.70588 | VII                             |
| 3688                           |                                     |                               | 50 53 13.56539 | 14 14 47.48448 | VII                             |
| 3689                           |                                     |                               | 50 53 12.69270 | 14 14 45.58235 | VII                             |
| 3690                           |                                     |                               | 50 53 11.92867 | 14 14 43.42350 | VII                             |
| 3691                           |                                     |                               | 50 53 11.69225 | 14 14 42.63889 | VII                             |
| 3692                           |                                     |                               | 50 53 11.03032 | 14 14 38.97960 | VII                             |
| 3693                           |                                     |                               | 50 53 11.07629 | 14 14 37.02090 | VII                             |
| 3694                           |                                     |                               | 50 53 11.41934 | 14 14 36.01282 | VII                             |
| 3695                           |                                     |                               | 50 53 11.63270 | 14 14 35.57152 | VII                             |
| 3696                           |                                     |                               | 50 53 11.99793 | 14 14 33.72100 | VII                             |
| 3697                           |                                     |                               | 50 53 12.40707 | 14 14 32.32471 | VII                             |
| 3698                           |                                     |                               | 50 53 12.79891 | 14 14 30.99553 | VII                             |
| 3699                           |                                     |                               | 50 53 13.33387 | 14 14 29.03721 | VII                             |
| 3700                           |                                     |                               | 50 53 13.98101 | 14 14 26.30514 | VII                             |
| 3701                           |                                     |                               | 50 53 14.66098 | 14 14 23.45265 | VII                             |
| 3702                           |                                     |                               | 50 53 14.85856 | 14 14 21.80799 | VII                             |
| 3703                           |                                     |                               | 50 53 15.11655 | 14 14 19.98925 | VII                             |
| 3704                           |                                     |                               | 50 53 15.40790 | 14 14 17.95249 | VII                             |
| 3705                           |                                     |                               | 50 53 15.62550 | 14 14 16.25728 | VII                             |
| 3706                           |                                     |                               | 50 53 15.81888 | 14 14 14.75138 | VII                             |
| 3707                           |                                     |                               | 50 53 16.28995 | 14 14 12.74498 | VII                             |
| 3708                           |                                     |                               | 50 53 16.54525 | 14 14 11.67525 | VII                             |
| 3709                           |                                     |                               | 50 53 16.76299 | 14 14 09.67953 | VII                             |
| 3710                           |                                     |                               | 50 53 16.80168 | 14 14 08.09722 | VII                             |
| 3711                           |                                     |                               | 50 53 16.88729 | 14 14 05.77174 | VII                             |
| 3712                           |                                     |                               | 50 53 16.06671 | 14 14 02.80538 | VII                             |
| 3713                           |                                     |                               | 50 53 15.35578 | 14 14 00.11388 | VII                             |
| 3714                           | S 94                                | Elbe<br>Labe                  |                |                | VII                             |
| 3715                           |                                     |                               | 50 51 32.71057 | 14 13 24.59793 | VII                             |
| 3716                           |                                     |                               | 50 51 33.84326 | 14 13 20.77724 | VII                             |
| 3717                           |                                     |                               | 50 51 33.95999 | 14 13 20.38553 | VII, VIII                       |
| 3718                           |                                     |                               | 50 51 34.09561 | 14 13 19.92931 | VIII                            |
| 3719                           |                                     |                               | 50 51 34.85068 | 14 13 16.90538 | VIII                            |
| 3720                           |                                     |                               | 50 51 35.48997 | 14 13 14.34315 | VIII                            |
| 3721                           |                                     |                               | 50 51 35.38598 | 14 13 14.22145 | VIII                            |
| 3722                           | S 96                                | Gelobtbach<br>Klopotský potok |                |                | VIII                            |
| 3723                           |                                     |                               | 50 50 58.58811 | 14 11 20.05900 | VIII                            |
| 3724                           |                                     |                               | 50 50 58.62229 | 14 11 18.66126 | VIII                            |
| 3725                           |                                     |                               | 50 50 58.93148 | 14 11 15.50847 | VIII                            |
| 3726                           |                                     |                               | 50 50 59.18907 | 14 11 12.86060 | VIII                            |
| 3727                           |                                     |                               | 50 50 59.08042 | 14 11 08.51050 | VIII                            |
| 3728                           |                                     |                               | 50 50 58.83112 | 14 11 06.07831 | VIII                            |
| 3729                           |                                     |                               | 50 50 58.55486 | 14 11 03.35270 | VIII                            |
| 3730                           |                                     |                               | 50 50 58.43048 | 14 11 02.77402 | VIII                            |
| 3731                           |                                     |                               | 50 50 58.22551 | 14 11 01.72222 | VIII                            |
| 3732                           |                                     |                               | 50 50 57.69628 | 14 10 59.45410 | VIII                            |

Vorabfassung – wird durch die lektorierte Fassung ersetzt.



| Laufende Nr.<br>Pořadové číslo | Bezeichnung des<br>Grenzwasserlaufs |  | B              | L              | Grenzabschnitt<br>Hraniční úsek |
|--------------------------------|-------------------------------------|--|----------------|----------------|---------------------------------|
|                                | Název hraničního<br>vodního toku    |  |                |                |                                 |
| 3733                           |                                     |  | 50 50 57.33795 | 14 10 57.84776 | VIII                            |
| 3734                           |                                     |  | 50 50 56.71608 | 14 10 55.05920 | VIII                            |
| 3735                           |                                     |  | 50 50 56.59904 | 14 10 54.53645 | VIII                            |
| 3736                           |                                     |  | 50 50 55.79149 | 14 10 51.42924 | VIII                            |
| 3737                           |                                     |  | 50 50 55.34358 | 14 10 49.75414 | VIII                            |
| 3738                           |                                     |  | 50 50 54.76513 | 14 10 47.72030 | VIII                            |
| 3739                           |                                     |  | 50 50 54.02184 | 14 10 45.11272 | VIII                            |
| 3740                           |                                     |  | 50 50 53.49653 | 14 10 42.25076 | VIII                            |
| 3741                           |                                     |  | 50 50 53.25865 | 14 10 38.63147 | VIII                            |
| 3742                           |                                     |  | 50 50 52.94764 | 14 10 34.02532 | VIII                            |
| 3743                           |                                     |  | 50 50 52.75523 | 14 10 31.73234 | VIII                            |
| 3744                           |                                     |  | 50 50 52.59581 | 14 10 29.80217 | VIII                            |
| 3745                           |                                     |  | 50 50 52.50623 | 14 10 28.71803 | VIII                            |
| 3746                           |                                     |  | 50 50 52.37691 | 14 10 27.16387 | VIII                            |
| 3747                           |                                     |  | 50 50 52.21619 | 14 10 25.03015 | VIII                            |
| 3748                           |                                     |  | 50 50 52.01478 | 14 10 23.31122 | VIII                            |
| 3749                           |                                     |  | 50 50 51.90622 | 14 10 22.40104 | VIII                            |
| 3750                           |                                     |  | 50 50 51.75556 | 14 10 21.12801 | VIII                            |
| 3751                           |                                     |  | 50 50 51.20425 | 14 10 18.63610 | VIII                            |
| 3752                           |                                     |  | 50 50 50.57286 | 14 10 15.51775 | VIII                            |
| 3753                           |                                     |  | 50 50 50.55328 | 14 10 14.08419 | VIII                            |
| 3754                           |                                     |  | 50 50 50.52764 | 14 10 12.04425 | VIII                            |
| 3755                           |                                     |  | 50 50 50.26742 | 14 10 09.18843 | VIII                            |
| 3756                           |                                     |  | 50 50 49.97577 | 14 10 05.98534 | VIII                            |
| 3757                           |                                     |  | 50 50 49.77714 | 14 10 01.89327 | VIII                            |
| 3758                           |                                     |  | 50 50 49.88116 | 14 09 59.38087 | VIII                            |
| 3759                           |                                     |  | 50 50 49.98557 | 14 09 56.65848 | VIII                            |
| 3760                           |                                     |  | 50 50 50.12308 | 14 09 53.22536 | VIII                            |
| 3761                           |                                     |  | 50 50 50.42976 | 14 09 50.09608 | VIII                            |
| 3762                           |                                     |  | 50 50 50.76073 | 14 09 46.79142 | VIII                            |
| 3763                           |                                     |  | 50 50 50.88568 | 14 09 45.88230 | VIII                            |
| 3764                           |                                     |  | 50 50 51.15100 | 14 09 43.87141 | VIII                            |
| 3765                           |                                     |  | 50 50 51.45502 | 14 09 41.55677 | VIII                            |
| 3766                           |                                     |  | 50 50 50.92692 | 14 09 39.84448 | VIII                            |
| 3767                           |                                     |  | 50 50 49.82450 | 14 09 38.60622 | VIII                            |
| 3768                           |                                     |  | 50 50 48.92220 | 14 09 37.59133 | VIII                            |
| 3769                           |                                     |  | 50 50 48.30735 | 14 09 36.93492 | VIII                            |
| 3770                           |                                     |  | 50 50 46.88577 | 14 09 35.39474 | VIII                            |
| 3771                           |                                     |  | 50 50 45.80769 | 14 09 34.19767 | VIII                            |
| 3772                           |                                     |  | 50 50 44.68483 | 14 09 32.86520 | VIII                            |
| 3773                           |                                     |  | 50 50 44.14001 | 14 09 32.01826 | VIII                            |
| 3774                           |                                     |  | 50 50 43.28487 | 14 09 30.68095 | VIII                            |
| 3775                           |                                     |  | 50 50 42.67941 | 14 09 26.81435 | VIII                            |
| 3776                           |                                     |  | 50 50 42.40554 | 14 09 25.88800 | VIII                            |
| 3777                           |                                     |  | 50 50 42.29225 | 14 09 25.50597 | VIII                            |
| 3778                           |                                     |  | 50 50 41.95950 | 14 09 24.38975 | VIII                            |
| 3779                           |                                     |  | 50 50 40.57889 | 14 09 21.95777 | VIII                            |
| 3780                           |                                     |  | 50 50 38.57288 | 14 09 20.40292 | VIII                            |
| 3781                           |                                     |  | 50 50 36.96620 | 14 09 18.77022 | VIII                            |
| 3782                           |                                     |  | 50 50 35.65547 | 14 09 15.81896 | VIII                            |
| 3783                           |                                     |  | 50 50 35.29813 | 14 09 15.04308 | VIII                            |

Vorabfassung – wird durch die lektorierte Fassung ersetzt.

| Laufende Nr.<br>Pořadové číslo | Bezeichnung des<br>Grenzwasserlaufs |  | B              | L              | Grenzabschnitt<br>Hraniční úsek |
|--------------------------------|-------------------------------------|--|----------------|----------------|---------------------------------|
|                                | Název hraničního<br>vodního toku    |  |                |                |                                 |
| 3784                           |                                     |  | 50 50 34.75714 | 14 09 13.85773 | VIII                            |
| 3785                           |                                     |  | 50 50 34.17784 | 14 09 11.57393 | VIII                            |
| 3786                           |                                     |  | 50 50 33.99945 | 14 09 10.15020 | VIII                            |
| 3787                           |                                     |  | 50 50 33.78704 | 14 09 08.46068 | VIII                            |
| 3788                           |                                     |  | 50 50 33.44964 | 14 09 06.09654 | VIII                            |
| 3789                           |                                     |  | 50 50 32.94132 | 14 09 04.23073 | VIII                            |
| 3790                           |                                     |  | 50 50 32.80820 | 14 09 02.88249 | VIII                            |
| 3791                           |                                     |  | 50 50 32.73967 | 14 09 00.77513 | VIII                            |
| 3792                           |                                     |  | 50 50 32.31748 | 14 08 58.60278 | VIII                            |
| 3793                           |                                     |  | 50 50 32.42243 | 14 08 58.19820 | VIII                            |
| 3794                           |                                     |  | 50 50 32.42518 | 14 08 56.50061 | VIII                            |
| 3795                           |                                     |  | 50 50 32.34024 | 14 08 54.80758 | VIII                            |
| 3796                           |                                     |  | 50 50 32.25220 | 14 08 53.89161 | VIII                            |
| 3797                           |                                     |  | 50 50 31.78718 | 14 08 52.77563 | VIII                            |
| 3798                           |                                     |  | 50 50 31.23770 | 14 08 51.42083 | VIII                            |
| 3799                           |                                     |  | 50 50 29.78614 | 14 08 49.10202 | VIII                            |
| 3800                           |                                     |  | 50 50 29.56935 | 14 08 48.55181 | VIII                            |
| 3801                           |                                     |  | 50 50 29.12714 | 14 08 47.44394 | VIII                            |
| 3802                           |                                     |  | 50 50 28.16887 | 14 08 44.21634 | VIII                            |
| 3803                           |                                     |  | 50 50 27.07086 | 14 08 41.63174 | VIII                            |
| 3804                           |                                     |  | 50 50 26.06292 | 14 08 39.21820 | VIII                            |
| 3805                           |                                     |  | 50 50 24.23646 | 14 08 36.83690 | VIII                            |
| 3806                           |                                     |  | 50 50 22.93361 | 14 08 34.54888 | VIII                            |
| 3807                           |                                     |  | 50 50 21.67448 | 14 08 32.09699 | VIII                            |
| 3808                           |                                     |  | 50 50 20.39894 | 14 08 30.01326 | VIII                            |
| 3809                           |                                     |  | 50 50 19.57791 | 14 08 28.67838 | VIII                            |
| 3810                           |                                     |  | 50 50 19.14697 | 14 08 27.97867 | VIII                            |
| 3811                           |                                     |  | 50 50 18.98433 | 14 08 27.22389 | VIII                            |
| 3812                           |                                     |  | 50 50 18.41387 | 14 08 26.00325 | VIII                            |
| 3813                           |                                     |  | 50 50 18.17050 | 14 08 25.48294 | VIII                            |
| 3814                           |                                     |  | 50 50 17.91040 | 14 08 24.92879 | VIII                            |
| 3815                           |                                     |  | 50 50 16.70954 | 14 08 22.87129 | VIII                            |
| 3816                           |                                     |  | 50 50 15.57959 | 14 08 20.96411 | VIII                            |
| 3817                           |                                     |  | 50 50 13.89095 | 14 08 18.60639 | VIII                            |
| 3818                           |                                     |  | 50 50 12.87361 | 14 08 17.24803 | VIII                            |
| 3819                           |                                     |  | 50 50 11.85721 | 14 08 15.88599 | VIII                            |
| 3820                           |                                     |  | 50 50 10.53825 | 14 08 14.10872 | VIII                            |
| 3821                           |                                     |  | 50 50 09.88815 | 14 08 12.92918 | VIII                            |
| 3822                           |                                     |  | 50 50 09.14598 | 14 08 11.58396 | VIII                            |
| 3823                           |                                     |  | 50 50 08.31156 | 14 08 09.86939 | VIII                            |
| 3824                           |                                     |  | 50 50 07.67629 | 14 08 08.56082 | VIII                            |
| 3825                           |                                     |  | 50 50 06.73131 | 14 08 06.77848 | VIII                            |
| 3826                           |                                     |  | 50 50 05.49865 | 14 08 04.47348 | VIII                            |
| 3827                           |                                     |  | 50 50 04.04858 | 14 08 01.94585 | VIII                            |
| 3828                           |                                     |  | 50 50 03.07423 | 14 07 59.97953 | VIII                            |
| 3829                           |                                     |  | 50 50 02.34840 | 14 07 58.40779 | VIII                            |
| 3830                           |                                     |  | 50 50 02.08750 | 14 07 55.26477 | VIII                            |
| 3831                           |                                     |  | 50 50 01.90835 | 14 07 53.15149 | VIII                            |
| 3832                           |                                     |  | 50 50 02.19569 | 14 07 51.26687 | VIII                            |
| 3833                           |                                     |  | 50 50 02.49794 | 14 07 49.30324 | VIII                            |
| 3834                           |                                     |  | 50 50 02.61472 | 14 07 47.46625 | VIII                            |

Vorabfassung – wird durch die lektorierte Fassung ersetzt.

| Laufende Nr.<br>Pořadové číslo | Bezeichnung des<br>Grenzwasserlaufs |                                       | B              | L              | Grenzabschnitt<br>Hraniční úsek |
|--------------------------------|-------------------------------------|---------------------------------------|----------------|----------------|---------------------------------|
|                                | Název hraničního<br>vodního toku    |                                       |                |                |                                 |
| 3835                           |                                     |                                       | 50 50 02.67222 | 14 07 46.55028 | VIII                            |
| 3836                           |                                     |                                       | 50 50 02.87273 | 14 07 43.94938 | VIII                            |
| 3837                           |                                     |                                       | 50 50 03.00491 | 14 07 42.72629 | VIII                            |
| 3838                           |                                     |                                       | 50 50 03.11248 | 14 07 41.72288 | VIII                            |
| 3839                           |                                     |                                       | 50 50 03.33205 | 14 07 39.41542 | VIII                            |
| 3840                           |                                     |                                       | 50 50 03.55652 | 14 07 36.97637 | VIII                            |
| 3841                           |                                     |                                       | 50 50 03.16374 | 14 07 34.72568 | VIII                            |
| 3842                           |                                     |                                       | 50 50 02.81478 | 14 07 32.75571 | VIII                            |
| 3843                           |                                     |                                       | 50 50 01.97541 | 14 07 29.20203 | VIII                            |
| 3844                           |                                     |                                       | 50 50 01.15837 | 14 07 25.94902 | VIII                            |
| 3845                           |                                     |                                       | 50 50 00.77927 | 14 07 24.29545 | VIII                            |
| 3846                           |                                     |                                       | 50 50 00.27903 | 14 07 22.49978 | VIII                            |
| 3847                           |                                     |                                       | 50 49 59.53770 | 14 07 20.45308 | VIII                            |
| 3848                           |                                     |                                       | 50 49 58.71485 | 14 07 18.17124 | VIII                            |
| 3849                           |                                     |                                       | 50 49 58.31473 | 14 07 16.65639 | VIII                            |
| 3850                           |                                     |                                       | 50 49 57.97441 | 14 07 15.35963 | VIII                            |
| 3851                           |                                     |                                       | 50 49 57.51956 | 14 07 12.52171 | VIII                            |
| 3852                           |                                     |                                       | 50 49 57.32662 | 14 07 11.32648 | VIII                            |
| 3853                           |                                     |                                       | 50 49 57.14244 | 14 07 10.18922 | VIII                            |
| 3854                           |                                     |                                       | 50 49 57.04869 | 14 07 08.45734 | VIII                            |
| 3855                           |                                     |                                       | 50 49 56.97623 | 14 07 07.31588 | VIII                            |
| 3856                           |                                     |                                       | 50 49 56.88891 | 14 07 05.65265 | VIII                            |
| 3857                           |                                     |                                       | 50 49 56.82398 | 14 07 04.42849 | VIII                            |
| 3858                           |                                     |                                       | 50 49 56.54045 | 14 07 01.67726 | VIII                            |
| 3859                           |                                     |                                       | 50 49 56.29105 | 14 06 59.67396 | VIII                            |
| 3860                           |                                     |                                       | 50 49 55.79293 | 14 06 57.96319 | VIII                            |
| 3861                           |                                     |                                       | 50 49 54.19664 | 14 06 55.86605 | VIII                            |
| 3862                           |                                     |                                       | 50 49 51.23917 | 14 06 54.29009 | VIII                            |
| 3863                           |                                     |                                       | 50 49 50.48361 | 14 06 53.13824 | VIII                            |
| 3864                           |                                     |                                       | 50 49 49.89096 | 14 06 52.22551 | VIII                            |
| 3865                           |                                     |                                       | 50 49 48.96627 | 14 06 49.53752 | VIII                            |
| 3866                           |                                     |                                       | 50 49 47.89180 | 14 06 46.00868 | VIII                            |
| 3867                           |                                     |                                       | 50 49 47.78742 | 14 06 45.96072 | VIII                            |
| 3868                           | S 105                               | Striebsbrunnenbach<br>Studniční potok |                |                | VIII                            |
| 3869                           |                                     |                                       | 50 49 48.91217 | 14 06 25.74020 | VIII                            |
| 3870                           |                                     |                                       | 50 49 48.87502 | 14 06 25.74566 | VIII                            |
| 3871                           |                                     |                                       | 50 49 48.50792 | 14 06 24.47612 | VIII                            |
| 3872                           |                                     |                                       | 50 49 47.87758 | 14 06 22.31611 | VIII                            |
| 3873                           |                                     |                                       | 50 49 47.00914 | 14 06 19.65525 | VIII                            |
| 3874                           |                                     |                                       | 50 49 46.54128 | 14 06 18.24397 | VIII                            |
| 3875                           |                                     |                                       | 50 49 45.17086 | 14 06 15.21904 | VIII                            |
| 3876                           |                                     |                                       | 50 49 43.90781 | 14 06 11.79087 | VIII                            |
| 3877                           |                                     |                                       | 50 49 42.68025 | 14 06 09.13779 | VIII                            |
| 3878                           |                                     |                                       | 50 49 42.35113 | 14 06 08.42554 | VIII                            |
| 3879                           |                                     |                                       | 50 49 40.91043 | 14 06 06.94180 | VIII                            |
| 3880                           |                                     |                                       | 50 49 40.07315 | 14 06 06.07590 | VIII                            |
| 3881                           |                                     |                                       | 50 49 38.93634 | 14 06 04.90237 | VIII                            |
| 3882                           |                                     |                                       | 50 49 38.11564 | 14 06 02.43154 | VIII                            |
| 3883                           |                                     |                                       | 50 49 37.99520 | 14 06 02.06873 | VIII                            |

Vorabfassung – wird durch die lektorierte Fassung ersetzt.

| Laufende Nr.<br>Pořadové číslo | Bezeichnung des<br>Grenzwasserlaufs |                                      | B              | L              | Grenzabschnitt<br>Hraniční úsek |
|--------------------------------|-------------------------------------|--------------------------------------|----------------|----------------|---------------------------------|
|                                | Název hraničního<br>vodního toku    |                                      |                |                |                                 |
| 3884                           | S 107                               | Zweifelbach<br>Sporný potok          |                |                | VIII                            |
| 3885                           | S 108                               | Reichenauer Bach<br>Rychnovský potok |                |                | VIII                            |
| 3886                           |                                     |                                      | 50 49 17.71275 | 14 05 03.79694 | VIII                            |
| 3887                           |                                     |                                      | 50 49 17.70143 | 14 05 03.73184 | VIII                            |
| 3888                           |                                     |                                      | 50 49 17.53684 | 14 05 02.82475 | VIII                            |
| 3889                           |                                     |                                      | 50 49 17.25057 | 14 05 01.24421 | VIII                            |
| 3890                           |                                     |                                      | 50 49 16.75153 | 14 04 58.44474 | VIII                            |
| 3891                           |                                     |                                      | 50 49 15.56094 | 14 04 57.56721 | VIII                            |
| 3892                           |                                     |                                      | 50 49 13.72343 | 14 04 55.09527 | VIII                            |
| 3893                           |                                     |                                      | 50 49 12.83197 | 14 04 54.00682 | VIII                            |
| 3894                           |                                     |                                      | 50 49 11.71127 | 14 04 52.33641 | VIII                            |
| 3895                           |                                     |                                      | 50 49 10.99210 | 14 04 50.72105 | VIII                            |
| 3896                           |                                     |                                      | 50 49 09.68059 | 14 04 47.22187 | VIII                            |
| 3897                           |                                     |                                      | 50 49 09.00295 | 14 04 45.32516 | VIII                            |
| 3898                           |                                     |                                      | 50 49 07.89978 | 14 04 44.27525 | VIII                            |
| 3899                           |                                     |                                      | 50 49 06.38468 | 14 04 43.22298 | VIII                            |
| 3900                           |                                     |                                      | 50 49 05.26526 | 14 04 42.41612 | VIII                            |
| 3901                           |                                     |                                      | 50 49 04.29904 | 14 04 41.86024 | VIII                            |
| 3902                           |                                     |                                      | 50 49 00.63039 | 14 04 40.65137 | VIII                            |
| 3903                           |                                     |                                      | 50 48 59.39586 | 14 04 40.24528 | VIII                            |
| 3904                           |                                     |                                      | 50 48 56.70341 | 14 04 39.99930 | VIII                            |
| 3905                           |                                     |                                      | 50 48 54.55806 | 14 04 40.27448 | VIII                            |
| 3906                           |                                     |                                      | 50 48 50.92101 | 14 04 40.71776 | VIII                            |
| 3907                           |                                     |                                      | 50 48 49.22231 | 14 04 41.05894 | VIII                            |
| 3908                           |                                     |                                      | 50 48 47.29243 | 14 04 41.40594 | VIII                            |
| 3909                           |                                     |                                      | 50 48 46.13800 | 14 04 41.92531 | VIII                            |
| 3910                           |                                     |                                      | 50 48 44.92617 | 14 04 42.46542 | VIII                            |
| 3911                           |                                     |                                      | 50 48 44.45138 | 14 04 40.61688 | VIII                            |
| 3912                           |                                     |                                      | 50 48 44.18083 | 14 04 38.82743 | VIII                            |
| 3913                           |                                     |                                      | 50 48 43.53389 | 14 04 35.36720 | VIII                            |
| 3914                           |                                     |                                      | 50 48 43.24831 | 14 04 33.97971 | VIII                            |
| 3915                           |                                     |                                      | 50 48 42.69347 | 14 04 31.66365 | VIII                            |
| 3916                           |                                     |                                      | 50 48 42.28834 | 14 04 29.92912 | VIII                            |
| 3917                           |                                     |                                      | 50 48 41.37442 | 14 04 26.27107 | VIII                            |
| 3918                           |                                     |                                      | 50 48 40.01740 | 14 04 22.81094 | VIII                            |
| 3919                           |                                     |                                      | 50 48 38.93376 | 14 04 20.53083 | VIII                            |
| 3920                           |                                     |                                      | 50 48 39.18976 | 14 04 17.83074 | VIII                            |
| 3921                           |                                     |                                      | 50 48 39.60399 | 14 04 16.51487 | VIII                            |
| 3922                           |                                     |                                      | 50 48 40.12297 | 14 04 15.44337 | VIII                            |
| 3923                           |                                     |                                      | 50 48 40.70359 | 14 04 13.36317 | VIII                            |
| 3924                           |                                     |                                      | 50 48 40.49409 | 14 04 11.86028 | VIII                            |
| 3925                           |                                     |                                      | 50 48 39.66602 | 14 04 08.81813 | VIII                            |
| 3926                           |                                     |                                      | 50 48 39.02121 | 14 04 05.63793 | VIII                            |
| 3927                           |                                     |                                      | 50 48 37.75249 | 14 04 02.10329 | VIII                            |
| 3928                           |                                     |                                      | 50 48 36.78183 | 14 03 59.42437 | VIII                            |
| 3929                           |                                     |                                      | 50 48 37.12091 | 14 03 53.39530 | VIII                            |
| 3930                           |                                     |                                      | 50 48 36.40439 | 14 03 51.38478 | VIII                            |
| 3931                           |                                     |                                      | 50 48 35.68762 | 14 03 49.36063 | VIII                            |
| 3932                           |                                     |                                      | 50 48 35.56538 | 14 03 46.79304 | VIII                            |

Vorabfassung – wird durch die lektorierte Fassung ersetzt.

| Laufende Nr.<br>Pořadové číslo | Bezeichnung des<br>Grenzwasserlaufs |  | B              | L              | Grenzabschnitt<br>Hraniční úsek |
|--------------------------------|-------------------------------------|--|----------------|----------------|---------------------------------|
|                                | Název hraničního<br>vodního toku    |  |                |                |                                 |
| 3933                           |                                     |  | 50 48 35.50254 | 14 03 44.29013 | VIII                            |
| 3934                           |                                     |  | 50 48 35.66390 | 14 03 42.20469 | VIII                            |
| 3935                           |                                     |  | 50 48 35.84951 | 14 03 40.17722 | VIII                            |
| 3936                           |                                     |  | 50 48 36.23907 | 14 03 38.88579 | VIII                            |
| 3937                           |                                     |  | 50 48 36.83584 | 14 03 36.99650 | VIII                            |
| 3938                           |                                     |  | 50 48 37.08459 | 14 03 36.69305 | VIII                            |
| 3939                           |                                     |  | 50 48 37.18395 | 14 03 36.57246 | VIII                            |
| 3940                           |                                     |  | 50 48 37.53930 | 14 03 36.49997 | VIII                            |
| 3941                           |                                     |  | 50 48 37.88859 | 14 03 36.33952 | VIII                            |
| 3942                           |                                     |  | 50 48 38.31938 | 14 03 36.04273 | VIII                            |
| 3943                           |                                     |  | 50 48 38.56582 | 14 03 35.77729 | VIII                            |
| 3944                           |                                     |  | 50 48 39.29085 | 14 03 34.53627 | VIII                            |
| 3945                           |                                     |  | 50 48 39.67081 | 14 03 33.72502 | VIII                            |
| 3946                           |                                     |  | 50 48 40.23868 | 14 03 32.85214 | VIII                            |
| 3947                           |                                     |  | 50 48 40.74161 | 14 03 32.18828 | VIII                            |
| 3948                           |                                     |  | 50 48 41.26332 | 14 03 31.46773 | VIII                            |
| 3949                           |                                     |  | 50 48 41.84285 | 14 03 30.98045 | VIII                            |
| 3950                           |                                     |  | 50 48 42.53581 | 14 03 30.15466 | VIII                            |
| 3951                           |                                     |  | 50 48 42.73583 | 14 03 29.74358 | VIII                            |
| 3952                           |                                     |  | 50 48 42.90043 | 14 03 29.13827 | VIII                            |
| 3953                           |                                     |  | 50 48 42.88028 | 14 03 28.82784 | VIII                            |
| 3954                           |                                     |  | 50 48 42.54275 | 14 03 27.87529 | VIII                            |
| 3955                           |                                     |  | 50 48 42.50354 | 14 03 27.55390 | VIII                            |
| 3956                           |                                     |  | 50 48 42.54695 | 14 03 26.68030 | VIII                            |
| 3957                           |                                     |  | 50 48 42.60005 | 14 03 25.97498 | VIII                            |
| 3958                           |                                     |  | 50 48 42.46639 | 14 03 24.11853 | VIII                            |
| 3959                           |                                     |  | 50 48 42.60454 | 14 03 23.34645 | VIII                            |
| 3960                           |                                     |  | 50 48 42.61441 | 14 03 22.84604 | VIII                            |
| 3961                           |                                     |  | 50 48 42.52352 | 14 03 20.43133 | VIII                            |
| 3962                           |                                     |  | 50 48 42.57572 | 14 03 19.91290 | VIII                            |
| 3963                           |                                     |  | 50 48 42.54974 | 14 03 19.59135 | VIII                            |
| 3964                           |                                     |  | 50 48 42.43031 | 14 03 19.22768 | VIII                            |
| 3965                           |                                     |  | 50 48 41.58119 | 14 03 17.42993 | VIII                            |
| 3966                           |                                     |  | 50 48 41.56383 | 14 03 17.08914 | VIII                            |
| 3967                           |                                     |  | 50 48 41.62167 | 14 03 15.78102 | VIII                            |
| 3968                           |                                     |  | 50 48 41.69815 | 14 03 14.34911 | VIII                            |
| 3969                           |                                     |  | 50 48 41.70402 | 14 03 14.01884 | VIII                            |
| 3970                           |                                     |  | 50 48 40.92988 | 14 03 11.77361 | VIII                            |
| 3971                           |                                     |  | 50 48 40.76407 | 14 03 11.14099 | VIII                            |
| 3972                           |                                     |  | 50 48 40.62212 | 14 03 10.44396 | VIII                            |
| 3973                           |                                     |  | 50 48 40.37560 | 14 03 08.72759 | VIII                            |
| 3974                           |                                     |  | 50 48 40.22730 | 14 03 07.96810 | VIII                            |
| 3975                           |                                     |  | 50 48 39.77772 | 14 03 06.32703 | VIII                            |
| 3976                           |                                     |  | 50 48 39.42186 | 14 03 05.19280 | VIII                            |
| 3977                           |                                     |  | 50 48 39.11576 | 14 03 04.42951 | VIII                            |
| 3978                           |                                     |  | 50 48 38.80050 | 14 03 03.52236 | VIII                            |
| 3979                           |                                     |  | 50 48 38.61674 | 14 03 02.77837 | VIII                            |
| 3980                           |                                     |  | 50 48 38.44844 | 14 03 01.76263 | VIII                            |
| 3981                           |                                     |  | 50 48 37.92051 | 14 02 59.57991 | VIII                            |
| 3982                           |                                     |  | 50 48 37.80292 | 14 02 58.93616 | VIII                            |
| 3983                           |                                     |  | 50 48 37.61382 | 14 02 57.24743 | VIII                            |

Vorabfassung – wird durch die lektorierte Fassung ersetzt.

| Laufende Nr.<br>Pořadové číslo | Bezeichnung des<br>Grenzwasserlaufs |  | B              | L              | Grenzabschnitt<br>Hraniční úsek |
|--------------------------------|-------------------------------------|--|----------------|----------------|---------------------------------|
|                                | Název hraničního<br>vodního toku    |  |                |                |                                 |
| 3984                           |                                     |  | 50 48 36.57308 | 14 02 53.29911 | VIII                            |
| 3985                           |                                     |  | 50 48 36.35838 | 14 02 52.60625 | VIII                            |
| 3986                           |                                     |  | 50 48 36.28394 | 14 02 52.45401 | VIII                            |
| 3987                           |                                     |  | 50 48 36.18616 | 14 02 52.28998 | VIII                            |
| 3988                           |                                     |  | 50 48 36.25075 | 14 02 52.17160 | VIII                            |
| 3989                           |                                     |  | 50 48 36.17520 | 14 02 50.57860 | VIII                            |
| 3990                           |                                     |  | 50 48 36.39331 | 14 02 48.81922 | VIII                            |
| 3991                           |                                     |  | 50 48 36.48482 | 14 02 48.49631 | VIII                            |
| 3992                           |                                     |  | 50 48 36.62440 | 14 02 44.72723 | VIII                            |
| 3993                           |                                     |  | 50 48 36.76072 | 14 02 42.39108 | VIII                            |
| 3994                           |                                     |  | 50 48 36.79184 | 14 02 40.43857 | VIII                            |
| 3995                           |                                     |  | 50 48 36.82188 | 14 02 39.71876 | VIII                            |
| 3996                           |                                     |  | 50 48 36.90883 | 14 02 39.47724 | VIII                            |
| 3997                           |                                     |  | 50 48 37.22736 | 14 02 37.84011 | VIII                            |
| 3998                           |                                     |  | 50 48 37.40823 | 14 02 36.91446 | VIII                            |
| 3999                           |                                     |  | 50 48 37.52258 | 14 02 35.62007 | VIII                            |
| 4000                           |                                     |  | 50 48 37.70238 | 14 02 35.16914 | VIII                            |
| 4001                           |                                     |  | 50 48 37.79348 | 14 02 33.62586 | VIII                            |
| 4002                           |                                     |  | 50 48 38.10815 | 14 02 32.11326 | VIII                            |
| 4003                           |                                     |  | 50 48 38.69135 | 14 02 29.59794 | VIII                            |
| 4004                           |                                     |  | 50 48 38.70919 | 14 02 25.81713 | VIII                            |
| 4005                           |                                     |  | 50 48 38.10982 | 14 02 25.29124 | VIII                            |
| 4006                           |                                     |  | 50 48 37.07275 | 14 02 22.09646 | VIII                            |
| 4007                           |                                     |  | 50 48 34.85078 | 14 02 19.08464 | VIII                            |
| 4008                           |                                     |  | 50 48 33.14370 | 14 02 17.11997 | VIII                            |
| 4009                           |                                     |  | 50 48 30.39072 | 14 02 15.50574 | VIII                            |
| 4010                           |                                     |  | 50 48 27.49955 | 14 02 13.81167 | VIII                            |
| 4011                           |                                     |  | 50 48 27.33569 | 14 02 13.71617 | VIII                            |
| 4012                           |                                     |  | 50 48 27.11762 | 14 02 13.31405 | VIII                            |
| 4013                           |                                     |  | 50 48 26.91447 | 14 02 12.85847 | VIII                            |
| 4014                           |                                     |  | 50 48 26.45800 | 14 02 11.72053 | VIII                            |
| 4015                           |                                     |  | 50 48 26.28704 | 14 02 11.36430 | VIII                            |
| 4016                           |                                     |  | 50 48 25.96818 | 14 02 10.85552 | VIII                            |
| 4017                           |                                     |  | 50 48 25.63752 | 14 02 10.46905 | VIII                            |
| 4018                           |                                     |  | 50 48 25.08439 | 14 02 09.99105 | VIII                            |
| 4019                           |                                     |  | 50 48 24.17104 | 14 02 08.53983 | VIII                            |
| 4020                           |                                     |  | 50 48 24.00988 | 14 02 08.33540 | VIII                            |
| 4021                           |                                     |  | 50 48 23.83160 | 14 02 08.22738 | VIII                            |
| 4022                           |                                     |  | 50 48 23.53701 | 14 02 08.19533 | VIII                            |
| 4023                           |                                     |  | 50 48 23.20582 | 14 02 08.18442 | VIII                            |
| 4024                           |                                     |  | 50 48 22.65338 | 14 02 07.97292 | VIII                            |
| 4025                           |                                     |  | 50 48 22.42501 | 14 02 07.80084 | VIII                            |
| 4026                           |                                     |  | 50 48 22.08182 | 14 02 07.44765 | VIII                            |
| 4027                           |                                     |  | 50 48 21.83908 | 14 02 07.29140 | VIII                            |
| 4028                           |                                     |  | 50 48 21.61488 | 14 02 07.23966 | VIII                            |
| 4029                           |                                     |  | 50 48 21.24429 | 14 02 07.20550 | VIII                            |
| 4030                           |                                     |  | 50 48 20.92331 | 14 02 07.10574 | VIII                            |
| 4031                           |                                     |  | 50 48 20.28973 | 14 02 06.80431 | VIII                            |
| 4032                           |                                     |  | 50 48 19.55235 | 14 02 06.53027 | VIII                            |
| 4033                           |                                     |  | 50 48 18.97743 | 14 02 06.43931 | VIII                            |
| 4034                           |                                     |  | 50 48 18.79531 | 14 02 06.36704 | VIII                            |

Vorabfassung – wird durch die lektorierte Fassung ersetzt.

| Laufende Nr.<br>Pořadové číslo | Bezeichnung des<br>Grenzwasserlaufs |  | B              | L              | Grenzabschnitt<br>Hraniční úsek |
|--------------------------------|-------------------------------------|--|----------------|----------------|---------------------------------|
|                                | Název hraničního<br>vodního toku    |  |                |                |                                 |
| 4035                           |                                     |  | 50 48 18.60463 | 14 02 06.18402 | VIII                            |
| 4036                           |                                     |  | 50 48 18.23794 | 14 02 05.33435 | VIII                            |
| 4037                           |                                     |  | 50 48 17.82397 | 14 02 04.61528 | VIII                            |
| 4038                           |                                     |  | 50 48 17.20634 | 14 02 03.65865 | VIII                            |
| 4039                           |                                     |  | 50 48 16.69401 | 14 02 02.66981 | VIII                            |
| 4040                           |                                     |  | 50 48 16.10067 | 14 02 01.36849 | VIII                            |
| 4041                           |                                     |  | 50 48 15.84963 | 14 02 00.75419 | VIII                            |
| 4042                           |                                     |  | 50 48 15.69852 | 14 02 00.28323 | VIII                            |
| 4043                           |                                     |  | 50 48 15.62585 | 14 01 59.91789 | VIII                            |
| 4044                           |                                     |  | 50 48 15.59629 | 14 01 59.66663 | VIII                            |
| 4045                           |                                     |  | 50 48 15.44993 | 14 01 58.12077 | VIII                            |
| 4046                           |                                     |  | 50 48 15.43563 | 14 01 57.48202 | VIII                            |
| 4047                           |                                     |  | 50 48 15.37783 | 14 01 56.24318 | VIII                            |
| 4048                           |                                     |  | 50 48 15.22437 | 14 01 54.24486 | VIII                            |
| 4049                           |                                     |  | 50 48 15.12123 | 14 01 53.18971 | VIII                            |
| 4050                           |                                     |  | 50 48 15.09280 | 14 01 52.43242 | VIII                            |
| 4051                           |                                     |  | 50 48 15.10614 | 14 01 51.14271 | VIII                            |
| 4052                           |                                     |  | 50 48 15.13102 | 14 01 50.52021 | VIII                            |
| 4053                           |                                     |  | 50 48 15.31740 | 14 01 47.72366 | VIII                            |
| 4054                           |                                     |  | 50 48 15.45302 | 14 01 46.53294 | VIII                            |
| 4055                           |                                     |  | 50 48 15.60685 | 14 01 45.77222 | VIII                            |
| 4056                           |                                     |  | 50 48 15.96914 | 14 01 44.42341 | VIII                            |
| 4057                           |                                     |  | 50 48 16.15962 | 14 01 43.51597 | VIII                            |
| 4058                           |                                     |  | 50 48 16.23522 | 14 01 43.17449 | VIII                            |
| 4059                           |                                     |  | 50 48 16.36001 | 14 01 42.64709 | VIII                            |
| 4060                           |                                     |  | 50 48 16.46858 | 14 01 41.96083 | VIII                            |
| 4061                           |                                     |  | 50 48 16.60748 | 14 01 41.71051 | VIII                            |
| 4062                           |                                     |  | 50 48 16.73311 | 14 01 41.48683 | VIII                            |
| 4063                           |                                     |  | 50 48 17.11787 | 14 01 40.84296 | VIII                            |
| 4064                           |                                     |  | 50 48 17.73359 | 14 01 40.13002 | VIII                            |
| 4065                           |                                     |  | 50 48 19.20444 | 14 01 38.72563 | VIII                            |
| 4066                           |                                     |  | 50 48 19.74775 | 14 01 38.33621 | VIII                            |
| 4067                           |                                     |  | 50 48 20.18491 | 14 01 37.91701 | VIII                            |
| 4068                           |                                     |  | 50 48 20.59442 | 14 01 37.45562 | VIII                            |
| 4069                           |                                     |  | 50 48 21.14656 | 14 01 36.73488 | VIII                            |
| 4070                           |                                     |  | 50 48 21.93918 | 14 01 35.99141 | VIII                            |
| 4071                           |                                     |  | 50 48 22.29843 | 14 01 35.50454 | VIII                            |
| 4072                           |                                     |  | 50 48 22.62668 | 14 01 34.72580 | VIII                            |
| 4073                           |                                     |  | 50 48 22.71417 | 14 01 34.53320 | VIII                            |
| 4074                           |                                     |  | 50 48 23.30935 | 14 01 33.42722 | VIII                            |
| 4075                           |                                     |  | 50 48 23.61697 | 14 01 33.05366 | VIII                            |
| 4076                           |                                     |  | 50 48 23.93373 | 14 01 32.79064 | VIII                            |
| 4077                           |                                     |  | 50 48 24.40846 | 14 01 32.47839 | VIII                            |
| 4078                           |                                     |  | 50 48 25.45041 | 14 01 32.02088 | VIII                            |
| 4079                           |                                     |  | 50 48 25.99225 | 14 01 31.86629 | VIII                            |
| 4080                           |                                     |  | 50 48 26.25773 | 14 01 31.75153 | VIII                            |
| 4081                           |                                     |  | 50 48 26.50851 | 14 01 31.57708 | VIII                            |
| 4082                           |                                     |  | 50 48 26.96720 | 14 01 31.19297 | VIII                            |
| 4083                           |                                     |  | 50 48 27.27707 | 14 01 30.88424 | VIII                            |
| 4084                           |                                     |  | 50 48 27.84973 | 14 01 30.21948 | VIII                            |
| 4085                           |                                     |  | 50 48 29.02505 | 14 01 28.41174 | VIII                            |

Vorabfassung – wird durch die lektorierte Fassung ersetzt.

| Laufende Nr.<br>Pořadové číslo | Bezeichnung des<br>Grenzwasserlaufs |  | B              | L              | Grenzabschnitt<br>Hraniční úsek |
|--------------------------------|-------------------------------------|--|----------------|----------------|---------------------------------|
|                                | Název hraničního<br>vodního toku    |  |                |                |                                 |
| 4086                           |                                     |  | 50 48 29.26025 | 14 01 28.11325 | VIII                            |
| 4087                           |                                     |  | 50 48 30.16028 | 14 01 27.07219 | VIII                            |
| 4088                           |                                     |  | 50 48 30.43740 | 14 01 26.73061 | VIII                            |
| 4089                           |                                     |  | 50 48 30.98325 | 14 01 25.90385 | VIII                            |
| 4090                           |                                     |  | 50 48 32.05131 | 14 01 24.19041 | VIII                            |
| 4091                           |                                     |  | 50 48 32.45356 | 14 01 23.36969 | VIII                            |
| 4092                           |                                     |  | 50 48 32.65053 | 14 01 23.02968 | VIII                            |
| 4093                           |                                     |  | 50 48 32.82856 | 14 01 22.77437 | VIII                            |
| 4094                           |                                     |  | 50 48 33.27235 | 14 01 21.75335 | VIII                            |
| 4095                           |                                     |  | 50 48 33.70098 | 14 01 20.47961 | VIII                            |
| 4096                           |                                     |  | 50 48 34.03431 | 14 01 19.52235 | VIII                            |
| 4097                           |                                     |  | 50 48 34.40753 | 14 01 18.55261 | VIII                            |
| 4098                           |                                     |  | 50 48 34.67707 | 14 01 17.58630 | VIII                            |
| 4099                           |                                     |  | 50 48 34.80093 | 14 01 17.05987 | VIII                            |
| 4100                           |                                     |  | 50 48 34.88839 | 14 01 16.54467 | VIII                            |
| 4101                           |                                     |  | 50 48 35.03682 | 14 01 16.02636 | VIII                            |
| 4102                           |                                     |  | 50 48 35.44708 | 14 01 14.39151 | VIII                            |
| 4103                           |                                     |  | 50 48 35.59472 | 14 01 13.63689 | VIII                            |
| 4104                           |                                     |  | 50 48 35.79973 | 14 01 12.92485 | VIII                            |
| 4105                           |                                     |  | 50 48 36.03924 | 14 01 12.25757 | VIII                            |
| 4106                           |                                     |  | 50 48 36.16612 | 14 01 11.80295 | VIII                            |
| 4107                           |                                     |  | 50 48 36.24893 | 14 01 11.40522 | VIII                            |
| 4108                           |                                     |  | 50 48 36.41729 | 14 01 10.26641 | VIII                            |
| 4109                           |                                     |  | 50 48 36.40387 | 14 01 10.07620 | VIII                            |
| 4110                           |                                     |  | 50 48 36.50942 | 14 01 09.80338 | VIII                            |
| 4111                           |                                     |  | 50 48 37.96887 | 14 01 06.09811 | VIII                            |
| 4112                           |                                     |  | 50 48 39.28870 | 14 01 02.73673 | VIII                            |
| 4113                           |                                     |  | 50 48 40.07320 | 14 00 59.11179 | VIII                            |
| 4114                           |                                     |  | 50 48 40.17308 | 14 00 56.24132 | VIII                            |
| 4115                           |                                     |  | 50 48 39.84252 | 14 00 53.76156 | VIII                            |
| 4116                           |                                     |  | 50 48 39.62228 | 14 00 52.75485 | VIII                            |
| 4117                           |                                     |  | 50 48 39.67150 | 14 00 52.26199 | VIII                            |
| 4118                           |                                     |  | 50 48 40.16299 | 14 00 48.03284 | VIII                            |
| 4119                           |                                     |  | 50 48 40.61920 | 14 00 46.61122 | VIII                            |
| 4120                           |                                     |  | 50 48 42.22341 | 14 00 44.08581 | VIII                            |
| 4121                           |                                     |  | 50 48 41.93775 | 14 00 40.72879 | VIII                            |
| 4122                           |                                     |  | 50 48 41.73795 | 14 00 38.86666 | VIII                            |
| 4123                           |                                     |  | 50 48 41.27397 | 14 00 37.01385 | VIII                            |
| 4124                           |                                     |  | 50 48 41.07261 | 14 00 35.91632 | VIII                            |
| 4125                           |                                     |  | 50 48 40.60670 | 14 00 33.74236 | VIII                            |
| 4126                           |                                     |  | 50 48 40.13940 | 14 00 31.72255 | VIII                            |
| 4127                           |                                     |  | 50 48 39.64298 | 14 00 29.98350 | VIII                            |
| 4128                           |                                     |  | 50 48 38.96069 | 14 00 27.62846 | VIII                            |
| 4129                           |                                     |  | 50 48 38.64229 | 14 00 26.25510 | VIII                            |
| 4130                           |                                     |  | 50 48 38.40931 | 14 00 24.51611 | VIII                            |
| 4131                           |                                     |  | 50 48 38.24757 | 14 00 22.81296 | VIII                            |
| 4132                           |                                     |  | 50 48 38.40440 | 14 00 22.01925 | VIII                            |
| 4133                           |                                     |  | 50 48 38.28452 | 14 00 20.28359 | VIII                            |
| 4134                           |                                     |  | 50 48 38.14873 | 14 00 19.08281 | VIII                            |
| 4135                           |                                     |  | 50 48 37.88652 | 14 00 18.31874 | VIII                            |
| 4136                           |                                     |  | 50 48 37.49261 | 14 00 17.88256 | VIII                            |

Vorabfassung – wird durch die lektorierte Fassung ersetzt.



| Laufende Nr.<br>Pořadové číslo | Bezeichnung des<br>Grenzwasserlaufs |                             | B              | L              | Grenzabschnitt<br>Hraniční úsek |
|--------------------------------|-------------------------------------|-----------------------------|----------------|----------------|---------------------------------|
|                                | Název hraničního<br>vodního toku    |                             |                |                |                                 |
| 4137                           |                                     |                             | 50 48 37.35489 | 14 00 16.23911 | VIII                            |
| 4138                           |                                     |                             | 50 48 37.19689 | 14 00 14.70959 | VIII                            |
| 4139                           |                                     |                             | 50 48 36.95360 | 14 00 13.80762 | VIII                            |
| 4140                           |                                     |                             | 50 48 36.89233 | 14 00 12.95309 | VIII                            |
| 4141                           |                                     |                             | 50 48 36.87320 | 14 00 12.74129 | VIII                            |
| 4142                           | S 111                               | Loschebach<br>Olšový potok  |                |                | VIII                            |
| 4143                           |                                     |                             | 50 48 41.48435 | 14 00 11.69646 | VIII                            |
| 4144                           |                                     |                             | 50 48 41.55957 | 14 00 11.75409 | VIII                            |
| 4145                           |                                     |                             | 50 48 41.59139 | 14 00 11.83695 | VIII                            |
| 4146                           |                                     |                             | 50 48 41.54243 | 14 00 11.91204 | VIII                            |
| 4147                           |                                     |                             | 50 48 41.46193 | 14 00 12.39107 | VIII                            |
| 4148                           |                                     |                             | 50 48 41.50720 | 14 00 12.52148 | VIII                            |
| 4149                           |                                     |                             | 50 48 41.58162 | 14 00 12.53155 | VIII                            |
| 4150                           |                                     |                             | 50 48 41.82846 | 14 00 11.77836 | VIII                            |
| 4151                           |                                     |                             | 50 48 41.82504 | 14 00 11.68533 | VIII                            |
| 4152                           |                                     |                             | 50 48 41.74396 | 14 00 11.53631 | VIII                            |
| 4153                           |                                     |                             | 50 48 41.75621 | 14 00 11.44259 | VIII                            |
| 4154                           | S 111a                              | Loschebach<br>Olšový potok  |                |                | VIII                            |
| 4155                           |                                     |                             | 50 48 56.35024 | 13 59 59.30261 | VIII                            |
| 4156                           |                                     |                             | 50 48 56.37495 | 13 59 59.21592 | VIII                            |
| 4157                           |                                     |                             | 50 48 56.45861 | 13 59 58.86126 | VIII                            |
| 4158                           |                                     |                             | 50 48 56.52470 | 13 59 58.79898 | VIII                            |
| 4159                           |                                     |                             | 50 48 56.79984 | 13 59 58.87584 | VIII                            |
| 4160                           |                                     |                             | 50 48 57.37926 | 13 59 59.32606 | VIII                            |
| 4161                           |                                     |                             | 50 48 57.55998 | 13 59 59.17599 | VIII                            |
| 4162                           |                                     |                             | 50 48 57.73674 | 13 59 59.11073 | VIII                            |
| 4163                           |                                     |                             | 50 48 57.80543 | 13 59 59.02592 | VIII                            |
| 4164                           |                                     |                             | 50 48 57.88747 | 13 59 58.97786 | VIII                            |
| 4165                           | S 111b                              | Loschebach<br>Olšový potok  |                |                | VIII                            |
| 4166                           | S 112                               | Bahra<br>Petrovický potok   |                |                | VIII                            |
| 4167                           | S 113                               | Grenzbach<br>Pastviný potok |                |                | VIII                            |
| 4168                           |                                     |                             | 50 48 54.17121 | 13 58 55.81845 | VIII                            |
| 4169                           |                                     |                             | 50 48 54.23453 | 13 58 55.70266 | VIII                            |
| 4170                           |                                     |                             | 50 48 53.96821 | 13 58 55.05230 | VIII, IX                        |
| 4171                           |                                     |                             | 50 48 53.81232 | 13 58 54.39056 | IX                              |
| 4172                           |                                     |                             | 50 48 53.80242 | 13 58 54.28657 | IX                              |
| 4173                           | S 113a                              | Grenzbach<br>Pastviný potok |                |                | IX                              |
| 4174                           |                                     |                             | 50 48 51.64298 | 13 58 45.87246 | IX                              |
| 4175                           |                                     |                             | 50 48 51.56637 | 13 58 44.99919 | IX                              |
| 4176                           |                                     |                             | 50 48 51.44130 | 13 58 44.22463 | IX                              |
| 4177                           |                                     |                             | 50 48 51.10874 | 13 58 42.14289 | IX                              |
| 4178                           |                                     |                             | 50 48 51.16999 | 13 58 41.76680 | IX                              |
| 4179                           |                                     |                             | 50 48 50.93585 | 13 58 40.10237 | IX                              |
| 4180                           |                                     |                             | 50 48 50.66995 | 13 58 37.99568 | IX                              |
| 4181                           |                                     |                             | 50 48 50.81626 | 13 58 35.83622 | IX                              |

Vorabfassung – wird durch die lektorierte Fassung ersetzt.

| Laufende Nr.<br>Pořadové číslo | Bezeichnung des<br>Grenzwasserlaufs |  | B              | L              | Grenzabschnitt<br>Hraniční úsek |
|--------------------------------|-------------------------------------|--|----------------|----------------|---------------------------------|
|                                | Název hraničního<br>vodního toku    |  |                |                |                                 |
| 4182                           |                                     |  | 50 48 50.38987 | 13 58 34.90948 | IX                              |
| 4183                           |                                     |  | 50 48 49.78585 | 13 58 32.65943 | IX                              |
| 4184                           |                                     |  | 50 48 47.97250 | 13 58 30.04355 | IX                              |
| 4185                           |                                     |  | 50 48 46.81264 | 13 58 28.38636 | IX                              |
| 4186                           |                                     |  | 50 48 46.08457 | 13 58 26.82873 | IX                              |
| 4187                           |                                     |  | 50 48 45.23726 | 13 58 24.92915 | IX                              |
| 4188                           |                                     |  | 50 48 44.61045 | 13 58 23.81437 | IX                              |
| 4189                           |                                     |  | 50 48 43.26149 | 13 58 21.41850 | IX                              |
| 4190                           |                                     |  | 50 48 41.75571 | 13 58 18.74766 | IX                              |
| 4191                           |                                     |  | 50 48 40.73392 | 13 58 16.32352 | IX                              |
| 4192                           |                                     |  | 50 48 39.98737 | 13 58 14.57856 | IX                              |
| 4193                           |                                     |  | 50 48 39.92147 | 13 58 10.81893 | IX                              |
| 4194                           |                                     |  | 50 48 39.88879 | 13 58 08.38128 | IX                              |
| 4195                           |                                     |  | 50 48 39.73647 | 13 58 05.97867 | IX                              |
| 4196                           |                                     |  | 50 48 39.80882 | 13 58 04.77486 | IX                              |
| 4197                           |                                     |  | 50 48 39.84232 | 13 58 02.66083 | IX                              |
| 4198                           |                                     |  | 50 48 39.74029 | 13 58 01.42077 | IX                              |
| 4199                           |                                     |  | 50 48 39.73219 | 13 57 59.86628 | IX                              |
| 4200                           |                                     |  | 50 48 39.68185 | 13 57 58.43241 | IX                              |
| 4201                           |                                     |  | 50 48 39.55340 | 13 57 56.81672 | IX                              |
| 4202                           |                                     |  | 50 48 39.48824 | 13 57 55.75055 | IX                              |
| 4203                           |                                     |  | 50 48 39.43948 | 13 57 53.88560 | IX                              |
| 4204                           |                                     |  | 50 48 39.37913 | 13 57 52.40092 | IX                              |
| 4205                           |                                     |  | 50 48 39.58672 | 13 57 50.96097 | IX                              |
| 4206                           |                                     |  | 50 48 39.21912 | 13 57 50.07643 | IX                              |
| 4207                           |                                     |  | 50 48 38.26081 | 13 57 46.54744 | IX                              |
| 4208                           |                                     |  | 50 48 37.46810 | 13 57 42.98088 | IX                              |
| 4209                           |                                     |  | 50 48 37.02462 | 13 57 40.17510 | IX                              |
| 4210                           |                                     |  | 50 48 36.71528 | 13 57 37.98807 | IX                              |
| 4211                           |                                     |  | 50 48 36.51233 | 13 57 36.31115 | IX                              |
| 4212                           |                                     |  | 50 48 35.84836 | 13 57 33.56317 | IX                              |
| 4213                           |                                     |  | 50 48 35.58655 | 13 57 32.53926 | IX                              |
| 4214                           |                                     |  | 50 48 35.27272 | 13 57 31.87240 | IX                              |
| 4215                           |                                     |  | 50 48 34.72450 | 13 57 30.76248 | IX                              |
| 4216                           |                                     |  | 50 48 34.22818 | 13 57 29.73833 | IX                              |
| 4217                           |                                     |  | 50 48 33.74831 | 13 57 29.05939 | IX                              |
| 4218                           |                                     |  | 50 48 32.72899 | 13 57 27.31023 | IX                              |
| 4219                           |                                     |  | 50 48 31.78753 | 13 57 25.90313 | IX                              |
| 4220                           |                                     |  | 50 48 30.67320 | 13 57 24.16347 | IX                              |
| 4221                           |                                     |  | 50 48 29.64293 | 13 57 21.66293 | IX                              |
| 4222                           |                                     |  | 50 48 29.11469 | 13 57 20.34360 | IX                              |
| 4223                           |                                     |  | 50 48 28.50217 | 13 57 18.81424 | IX                              |
| 4224                           |                                     |  | 50 48 27.75756 | 13 57 16.99163 | IX                              |
| 4225                           |                                     |  | 50 48 27.41625 | 13 57 16.12026 | IX                              |
| 4226                           |                                     |  | 50 48 27.24714 | 13 57 15.70593 | IX                              |
| 4227                           |                                     |  | 50 48 26.22948 | 13 57 14.17692 | IX                              |
| 4228                           |                                     |  | 50 48 24.93934 | 13 57 14.26074 | IX                              |
| 4229                           |                                     |  | 50 48 23.50131 | 13 57 14.88563 | IX                              |
| 4230                           |                                     |  | 50 48 22.06486 | 13 57 15.79502 | IX                              |
| 4231                           |                                     |  | 50 48 20.79854 | 13 57 17.05231 | IX                              |
| 4232                           |                                     |  | 50 48 19.39234 | 13 57 17.76626 | IX                              |

Vorabfassung – wird durch die lektorierte Fassung ersetzt.

| Laufende Nr.<br>Pořadové číslo | Bezeichnung des<br>Grenzwasserlaufs |  | B              | L              | Grenzabschnitt<br>Hraniční úsek |
|--------------------------------|-------------------------------------|--|----------------|----------------|---------------------------------|
|                                | Název hraničního<br>vodního toku    |  |                |                |                                 |
| 4233                           |                                     |  | 50 48 17.99296 | 13 57 18.07953 | IX                              |
| 4234                           |                                     |  | 50 48 16.52074 | 13 57 18.52459 | IX                              |
| 4235                           |                                     |  | 50 48 15.07832 | 13 57 18.90713 | IX                              |
| 4236                           |                                     |  | 50 48 14.32970 | 13 57 19.14321 | IX                              |
| 4237                           |                                     |  | 50 48 13.62243 | 13 57 19.38727 | IX                              |
| 4238                           |                                     |  | 50 48 12.81247 | 13 57 19.66474 | IX                              |
| 4239                           |                                     |  | 50 48 12.20419 | 13 57 19.87325 | IX                              |
| 4240                           |                                     |  | 50 48 10.74084 | 13 57 19.73294 | IX                              |
| 4241                           |                                     |  | 50 48 09.25202 | 13 57 19.89743 | IX                              |
| 4242                           |                                     |  | 50 48 08.39410 | 13 57 19.99015 | IX                              |
| 4243                           |                                     |  | 50 48 07.74717 | 13 57 20.07567 | IX                              |
| 4244                           |                                     |  | 50 48 06.29059 | 13 57 20.41533 | IX                              |
| 4245                           |                                     |  | 50 48 04.27542 | 13 57 20.31155 | IX                              |
| 4246                           |                                     |  | 50 48 03.03176 | 13 57 20.60151 | IX                              |
| 4247                           |                                     |  | 50 48 02.06646 | 13 57 22.09052 | IX                              |
| 4248                           |                                     |  | 50 48 01.31515 | 13 57 19.92753 | IX                              |
| 4249                           |                                     |  | 50 48 00.73954 | 13 57 17.91900 | IX                              |
| 4250                           |                                     |  | 50 48 00.33538 | 13 57 16.75321 | IX                              |
| 4251                           |                                     |  | 50 47 59.95815 | 13 57 15.64382 | IX                              |
| 4252                           |                                     |  | 50 47 59.38683 | 13 57 14.01524 | IX                              |
| 4253                           |                                     |  | 50 47 58.91021 | 13 57 12.67451 | IX                              |
| 4254                           |                                     |  | 50 47 58.30982 | 13 57 11.21914 | IX                              |
| 4255                           |                                     |  | 50 47 57.86405 | 13 57 10.14196 | IX                              |
| 4256                           |                                     |  | 50 47 57.45139 | 13 57 09.12032 | IX                              |
| 4257                           |                                     |  | 50 47 57.05393 | 13 57 08.16381 | IX                              |
| 4258                           |                                     |  | 50 47 56.03035 | 13 57 06.43196 | IX                              |
| 4259                           |                                     |  | 50 47 54.96388 | 13 57 04.85282 | IX                              |
| 4260                           |                                     |  | 50 47 53.95622 | 13 57 03.18109 | IX                              |
| 4261                           |                                     |  | 50 47 52.93129 | 13 57 01.68862 | IX                              |
| 4262                           |                                     |  | 50 47 52.30552 | 13 57 00.74492 | IX                              |
| 4263                           |                                     |  | 50 47 51.79185 | 13 57 00.00988 | IX                              |
| 4264                           |                                     |  | 50 47 51.05759 | 13 56 58.88655 | IX                              |
| 4265                           |                                     |  | 50 47 50.59775 | 13 56 57.71860 | IX                              |
| 4266                           |                                     |  | 50 47 50.02208 | 13 56 56.25453 | IX                              |
| 4267                           |                                     |  | 50 47 49.44790 | 13 56 55.27009 | IX                              |
| 4268                           |                                     |  | 50 47 49.06177 | 13 56 54.60621 | IX                              |
| 4269                           |                                     |  | 50 47 48.61996 | 13 56 54.06888 | IX                              |
| 4270                           |                                     |  | 50 47 47.90940 | 13 56 53.19935 | IX                              |
| 4271                           |                                     |  | 50 47 46.66505 | 13 56 51.97059 | IX                              |
| 4272                           |                                     |  | 50 47 45.42172 | 13 56 50.81323 | IX                              |
| 4273                           |                                     |  | 50 47 44.55265 | 13 56 49.94520 | IX                              |
| 4274                           |                                     |  | 50 47 43.09489 | 13 56 50.41104 | IX                              |
| 4275                           |                                     |  | 50 47 41.56471 | 13 56 50.22618 | IX                              |
| 4276                           |                                     |  | 50 47 40.10996 | 13 56 49.71001 | IX                              |
| 4277                           |                                     |  | 50 47 38.97830 | 13 56 50.17585 | IX                              |
| 4278                           |                                     |  | 50 47 38.48276 | 13 56 49.08439 | IX                              |
| 4279                           |                                     |  | 50 47 38.59214 | 13 56 47.64737 | IX                              |
| 4280                           |                                     |  | 50 47 38.67730 | 13 56 46.40433 | IX                              |
| 4281                           |                                     |  | 50 47 38.69421 | 13 56 46.16299 | IX                              |
| 4282                           |                                     |  | 50 47 38.33536 | 13 56 46.11816 | IX                              |
| 4283                           |                                     |  | 50 47 37.58148 | 13 56 46.23484 | IX                              |

Vorabfassung – wird durch die lektorierte Fassung ersetzt.

| Laufende Nr.<br>Pořadové číslo | Bezeichnung des<br>Grenzwasserlaufs |                             | B              | L              | Grenzabschnitt<br>Hraniční úsek |
|--------------------------------|-------------------------------------|-----------------------------|----------------|----------------|---------------------------------|
|                                | Název hraničního<br>vodního toku    |                             |                |                |                                 |
| 4284                           |                                     |                             | 50 47 36.96254 | 13 56 46.19547 | IX                              |
| 4285                           |                                     |                             | 50 47 36.67590 | 13 56 45.28357 | IX                              |
| 4286                           |                                     |                             | 50 47 36.47724 | 13 56 44.99495 | IX                              |
| 4287                           |                                     |                             | 50 47 35.51783 | 13 56 44.52124 | IX                              |
| 4288                           |                                     |                             | 50 47 35.54309 | 13 56 44.03162 | IX                              |
| 4289                           |                                     |                             | 50 47 35.37331 | 13 56 43.86593 | IX                              |
| 4290                           |                                     |                             | 50 47 34.63387 | 13 56 43.97519 | IX                              |
| 4291                           |                                     |                             | 50 47 34.15216 | 13 56 43.48009 | IX                              |
| 4292                           |                                     |                             | 50 47 34.18398 | 13 56 43.06224 | IX                              |
| 4293                           |                                     |                             | 50 47 34.10043 | 13 56 42.89913 | IX                              |
| 4294                           |                                     |                             | 50 47 33.66041 | 13 56 42.95737 | IX                              |
| 4295                           |                                     |                             | 50 47 32.96066 | 13 56 42.16570 | IX                              |
| 4296                           |                                     |                             | 50 47 32.65662 | 13 56 41.48940 | IX                              |
| 4297                           |                                     |                             | 50 47 32.79907 | 13 56 40.71109 | IX                              |
| 4298                           |                                     |                             | 50 47 32.76691 | 13 56 39.69649 | IX                              |
| 4299                           |                                     |                             | 50 47 32.42332 | 13 56 38.95955 | IX                              |
| 4300                           |                                     |                             | 50 47 31.83914 | 13 56 38.61364 | IX                              |
| 4301                           |                                     |                             | 50 47 31.23543 | 13 56 37.50614 | IX                              |
| 4302                           |                                     |                             | 50 47 31.23685 | 13 56 37.07767 | IX                              |
| 4303                           |                                     |                             | 50 47 31.16649 | 13 56 36.82645 | IX                              |
| 4304                           |                                     |                             | 50 47 30.52126 | 13 56 36.07351 | IX                              |
| 4305                           |                                     |                             | 50 47 30.43808 | 13 56 35.82980 | IX                              |
| 4306                           |                                     |                             | 50 47 29.78468 | 13 56 35.37791 | IX                              |
| 4307                           | S 122                               | Grenzbach<br>Hraniční potok |                |                | IX                              |
| 4308                           |                                     |                             | 50 47 23.75755 | 13 55 58.26370 | IX                              |
| 4309                           |                                     |                             | 50 47 23.75034 | 13 55 58.20251 | IX                              |
| 4310                           |                                     |                             | 50 47 23.48345 | 13 55 57.67114 | IX                              |
| 4311                           |                                     |                             | 50 47 23.10307 | 13 55 56.91819 | IX                              |
| 4312                           |                                     |                             | 50 47 22.68476 | 13 55 56.02834 | IX                              |
| 4313                           |                                     |                             | 50 47 22.21701 | 13 55 55.06465 | IX                              |
| 4314                           |                                     |                             | 50 47 21.81140 | 13 55 54.23184 | IX                              |
| 4315                           |                                     |                             | 50 47 21.49006 | 13 55 53.56228 | IX                              |
| 4316                           |                                     |                             | 50 47 21.38060 | 13 55 53.10031 | IX                              |
| 4317                           |                                     |                             | 50 47 21.33102 | 13 55 52.48316 | IX                              |
| 4318                           |                                     |                             | 50 47 20.89353 | 13 55 51.32968 | IX                              |
| 4319                           |                                     |                             | 50 47 20.62623 | 13 55 50.57988 | IX                              |
| 4320                           |                                     |                             | 50 47 20.24517 | 13 55 49.58779 | IX                              |
| 4321                           |                                     |                             | 50 47 20.10186 | 13 55 49.23853 | IX                              |
| 4322                           |                                     |                             | 50 47 19.83540 | 13 55 48.72319 | IX                              |
| 4323                           |                                     |                             | 50 47 19.20260 | 13 55 47.22281 | IX                              |
| 4324                           |                                     |                             | 50 47 19.01722 | 13 55 46.29377 | IX                              |
| 4325                           |                                     |                             | 50 47 18.76163 | 13 55 45.29636 | IX                              |
| 4326                           |                                     |                             | 50 47 18.62280 | 13 55 44.21899 | IX                              |
| 4327                           |                                     |                             | 50 47 18.60206 | 13 55 42.43368 | IX                              |
| 4328                           |                                     |                             | 50 47 18.72331 | 13 55 41.21097 | IX                              |
| 4329                           |                                     |                             | 50 47 18.87773 | 13 55 39.89541 | IX                              |
| 4330                           |                                     |                             | 50 47 19.06580 | 13 55 38.21501 | IX                              |
| 4331                           |                                     |                             | 50 47 19.20517 | 13 55 36.52123 | IX                              |
| 4332                           |                                     |                             | 50 47 18.99449 | 13 55 34.07812 | IX                              |
| 4333                           |                                     |                             | 50 47 19.08048 | 13 55 31.69442 | IX                              |

Vorabfassung – wird durch die lektorierte Fassung ersetzt.

| Laufende Nr.<br>Pořadové číslo | Bezeichnung des<br>Grenzwasserlaufs |  | B              | L              | Grenzabschnitt<br>Hraniční úsek |
|--------------------------------|-------------------------------------|--|----------------|----------------|---------------------------------|
|                                | Název hraničního<br>vodního toku    |  |                |                |                                 |
| 4334                           |                                     |  | 50 47 19.19315 | 13 55 30.46706 | IX                              |
| 4335                           |                                     |  | 50 47 19.29815 | 13 55 29.20484 | IX                              |
| 4336                           |                                     |  | 50 47 19.50919 | 13 55 27.28065 | IX                              |
| 4337                           |                                     |  | 50 47 19.78722 | 13 55 25.28624 | IX                              |
| 4338                           |                                     |  | 50 47 19.98454 | 13 55 24.39160 | IX                              |
| 4339                           |                                     |  | 50 47 20.59247 | 13 55 22.15914 | IX                              |
| 4340                           |                                     |  | 50 47 20.78557 | 13 55 21.42586 | IX                              |
| 4341                           |                                     |  | 50 47 21.00083 | 13 55 20.35323 | IX                              |
| 4342                           |                                     |  | 50 47 21.18604 | 13 55 18.92557 | IX                              |
| 4343                           |                                     |  | 50 47 21.14412 | 13 55 18.33897 | IX                              |
| 4344                           |                                     |  | 50 47 21.33543 | 13 55 17.02678 | IX                              |
| 4345                           |                                     |  | 50 47 21.63714 | 13 55 15.18736 | IX                              |
| 4346                           |                                     |  | 50 47 22.09468 | 13 55 14.18832 | IX                              |
| 4347                           |                                     |  | 50 47 22.40105 | 13 55 13.73357 | IX                              |
| 4348                           |                                     |  | 50 47 22.89412 | 13 55 13.14827 | IX                              |
| 4349                           |                                     |  | 50 47 22.97892 | 13 55 12.44510 | IX                              |
| 4350                           |                                     |  | 50 47 22.90323 | 13 55 11.54288 | IX                              |
| 4351                           |                                     |  | 50 47 22.74203 | 13 55 10.71925 | IX                              |
| 4352                           |                                     |  | 50 47 22.41946 | 13 55 09.96523 | IX                              |
| 4353                           |                                     |  | 50 47 21.99362 | 13 55 09.30820 | IX                              |
| 4354                           |                                     |  | 50 47 21.50989 | 13 55 08.68539 | IX                              |
| 4355                           |                                     |  | 50 47 20.97428 | 13 55 07.19192 | IX                              |
| 4356                           |                                     |  | 50 47 20.89650 | 13 55 05.70223 | IX                              |
| 4357                           |                                     |  | 50 47 21.01503 | 13 55 05.12446 | IX                              |
| 4358                           |                                     |  | 50 47 21.23142 | 13 55 04.42461 | IX                              |
| 4359                           |                                     |  | 50 47 21.42493 | 13 55 04.01304 | IX                              |
| 4360                           |                                     |  | 50 47 21.57505 | 13 55 03.45871 | IX                              |
| 4361                           |                                     |  | 50 47 21.72473 | 13 55 02.18571 | IX                              |
| 4362                           |                                     |  | 50 47 22.09974 | 13 55 01.18482 | IX                              |
| 4363                           |                                     |  | 50 47 23.49899 | 13 54 59.48375 | IX                              |
| 4364                           |                                     |  | 50 47 24.69343 | 13 54 57.84034 | IX                              |
| 4365                           |                                     |  | 50 47 25.48778 | 13 54 56.94460 | IX                              |
| 4366                           |                                     |  | 50 47 26.01280 | 13 54 56.03532 | IX                              |
| 4367                           |                                     |  | 50 47 26.22662 | 13 54 55.48503 | IX                              |
| 4368                           |                                     |  | 50 47 26.43081 | 13 54 55.11856 | IX                              |
| 4369                           |                                     |  | 50 47 27.40015 | 13 54 54.19343 | IX                              |
| 4370                           |                                     |  | 50 47 27.93512 | 13 54 53.07755 | IX                              |
| 4371                           |                                     |  | 50 47 28.09424 | 13 54 52.36058 | IX                              |
| 4372                           |                                     |  | 50 47 28.23030 | 13 54 51.43717 | IX                              |
| 4373                           |                                     |  | 50 47 28.29929 | 13 54 50.16561 | IX                              |
| 4374                           |                                     |  | 50 47 28.28504 | 13 54 49.31884 | IX                              |
| 4375                           |                                     |  | 50 47 28.28856 | 13 54 48.94188 | IX                              |
| 4376                           |                                     |  | 50 47 28.37383 | 13 54 48.49113 | IX                              |
| 4377                           |                                     |  | 50 47 28.71573 | 13 54 47.36740 | IX                              |
| 4378                           |                                     |  | 50 47 29.50173 | 13 54 45.52647 | IX                              |
| 4379                           |                                     |  | 50 47 30.14846 | 13 54 44.12255 | IX                              |
| 4380                           |                                     |  | 50 47 30.76975 | 13 54 42.61229 | IX                              |
| 4381                           |                                     |  | 50 47 31.18278 | 13 54 40.81389 | IX                              |
| 4382                           |                                     |  | 50 47 31.31221 | 13 54 38.87967 | IX                              |
| 4383                           |                                     |  | 50 47 31.45058 | 13 54 37.23597 | IX                              |
| 4384                           |                                     |  | 50 47 31.56930 | 13 54 35.64419 | IX                              |

Vorabfassung – wird durch die lektorierte Fassung ersetzt.

| Laufende Nr.<br>Pořadové číslo | Bezeichnung des<br>Grenzwasserlaufs |                                    | B              | L              | Grenzabschnitt<br>Hraniční úsek |
|--------------------------------|-------------------------------------|------------------------------------|----------------|----------------|---------------------------------|
|                                | Název hraničního<br>vodního toku    |                                    |                |                |                                 |
| 4385                           |                                     |                                    | 50 47 31.69001 | 13 54 33.78187 | IX                              |
| 4386                           |                                     |                                    | 50 47 31.88901 | 13 54 32.66917 | IX                              |
| 4387                           |                                     |                                    | 50 47 32.07380 | 13 54 31.58904 | IX                              |
| 4388                           |                                     |                                    | 50 47 32.39220 | 13 54 29.87789 | IX                              |
| 4389                           |                                     |                                    | 50 47 32.54634 | 13 54 28.61476 | IX                              |
| 4390                           |                                     |                                    | 50 47 33.41127 | 13 54 24.90921 | IX                              |
| 4391                           |                                     |                                    | 50 47 34.19122 | 13 54 23.16295 | IX                              |
| 4392                           |                                     |                                    | 50 47 34.64915 | 13 54 22.46924 | IX                              |
| 4393                           |                                     |                                    | 50 47 35.34277 | 13 54 21.48369 | IX                              |
| 4394                           |                                     |                                    | 50 47 35.76601 | 13 54 20.89347 | IX                              |
| 4395                           |                                     |                                    | 50 47 36.44999 | 13 54 19.69168 | IX                              |
| 4396                           |                                     |                                    | 50 47 37.11253 | 13 54 18.48704 | IX                              |
| 4397                           |                                     |                                    | 50 47 37.46766 | 13 54 17.57904 | IX                              |
| 4398                           |                                     |                                    | 50 47 37.85032 | 13 54 16.60144 | IX                              |
| 4399                           |                                     |                                    | 50 47 38.45702 | 13 54 15.40377 | IX                              |
| 4400                           |                                     |                                    | 50 47 38.96674 | 13 54 14.56089 | IX                              |
| 4401                           |                                     |                                    | 50 47 39.26978 | 13 54 14.05980 | IX                              |
| 4402                           | S 124                               | Gottleuba<br>Rybný potok           |                |                | IX                              |
| 4403                           | S 125                               | Schönwalder Bach<br>Hraniční potok |                |                | IX                              |
| 4404                           |                                     |                                    | 50 45 40.15476 | 13 53 32.53634 | IX                              |
| 4405                           |                                     |                                    | 50 45 39.84819 | 13 53 32.71691 | IX                              |
| 4406                           |                                     |                                    | 50 45 39.17130 | 13 53 33.38979 | IX                              |
| 4407                           |                                     |                                    | 50 45 37.80988 | 13 53 35.11948 | IX                              |
| 4408                           |                                     |                                    | 50 45 36.37740 | 13 53 36.38478 | IX                              |
| 4409                           |                                     |                                    | 50 45 36.06485 | 13 53 36.87507 | IX                              |
| 4410                           |                                     |                                    | 50 45 35.28970 | 13 53 38.49879 | IX                              |
| 4411                           |                                     |                                    | 50 45 34.40569 | 13 53 39.98877 | IX                              |
| 4412                           |                                     |                                    | 50 45 33.58314 | 13 53 41.11036 | IX                              |
| 4413                           |                                     |                                    | 50 45 32.54415 | 13 53 42.55468 | IX                              |
| 4414                           |                                     |                                    | 50 45 32.15100 | 13 53 43.16538 | IX                              |
| 4415                           |                                     |                                    | 50 45 31.52773 | 13 53 43.86089 | IX                              |
| 4416                           |                                     |                                    | 50 45 30.68254 | 13 53 44.55892 | IX                              |
| 4417                           |                                     |                                    | 50 45 29.65560 | 13 53 45.12776 | IX                              |
| 4418                           |                                     |                                    | 50 45 28.93499 | 13 53 45.51131 | IX                              |
| 4419                           |                                     |                                    | 50 45 27.95588 | 13 53 46.00107 | IX                              |
| 4420                           |                                     |                                    | 50 45 26.65631 | 13 53 46.55359 | IX                              |
| 4421                           |                                     |                                    | 50 45 25.84089 | 13 53 47.50121 | IX                              |
| 4422                           |                                     |                                    | 50 45 24.81569 | 13 53 48.58186 | IX                              |
| 4423                           |                                     |                                    | 50 45 23.92310 | 13 53 50.46973 | IX                              |
| 4424                           |                                     |                                    | 50 45 23.49986 | 13 53 50.95920 | IX                              |
| 4425                           |                                     |                                    | 50 45 22.63775 | 13 53 51.55326 | IX                              |
| 4426                           |                                     |                                    | 50 45 22.13807 | 13 53 51.77284 | IX                              |
| 4427                           |                                     |                                    | 50 45 21.56335 | 13 53 52.20301 | IX                              |
| 4428                           |                                     |                                    | 50 45 20.34096 | 13 53 52.96251 | IX                              |
| 4429                           |                                     |                                    | 50 45 19.81522 | 13 53 53.46107 | IX                              |
| 4430                           |                                     |                                    | 50 45 19.13688 | 13 53 54.51912 | IX                              |
| 4431                           |                                     |                                    | 50 45 18.95981 | 13 53 55.74317 | IX                              |
| 4432                           |                                     |                                    | 50 45 18.76962 | 13 53 58.28137 | IX                              |
| 4433                           |                                     |                                    | 50 45 18.26415 | 13 53 59.41216 | IX                              |

Vorabfassung – wird durch die lektorierte Fassung ersetzt.

| Laufende Nr.<br>Pořadové číslo | Bezeichnung des<br>Grenzwasserlaufs |  | B              | L              | Grenzabschnitt<br>Hraniční úsek |
|--------------------------------|-------------------------------------|--|----------------|----------------|---------------------------------|
|                                | Název hraničního<br>vodního toku    |  |                |                |                                 |
| 4434                           |                                     |  | 50 45 17.84899 | 13 54 00.22851 | IX                              |
| 4435                           |                                     |  | 50 45 17.40992 | 13 54 01.17195 | IX                              |
| 4436                           |                                     |  | 50 45 17.00282 | 13 54 02.34362 | IX                              |
| 4437                           |                                     |  | 50 45 16.62918 | 13 54 02.93412 | IX                              |
| 4438                           |                                     |  | 50 45 15.17903 | 13 54 04.68915 | IX                              |
| 4439                           |                                     |  | 50 45 14.28115 | 13 54 05.40172 | IX                              |
| 4440                           |                                     |  | 50 45 13.48157 | 13 54 06.61735 | IX                              |
| 4441                           |                                     |  | 50 45 12.15408 | 13 54 08.70764 | IX                              |
| 4442                           |                                     |  | 50 45 11.68550 | 13 54 09.24478 | IX                              |
| 4443                           |                                     |  | 50 45 10.87138 | 13 54 09.91498 | IX                              |
| 4444                           |                                     |  | 50 45 10.79077 | 13 54 09.98046 | IX                              |
| 4445                           | S 126                               | Klöpschgrundbach<br>Malý Větrovský potok |                |                | IX                              |
| 4446                           |                                     |  | 50 45 07.57852 | 13 54 04.29501 | IX                              |
| 4447                           |                                     |  | 50 45 06.66393 | 13 54 02.60666 | IX                              |
| 4448                           |                                     |  | 50 45 05.96937 | 13 54 02.29852 | IX                              |
| 4449                           |                                     |  | 50 45 04.23516 | 13 54 01.55174 | IX                              |
| 4450                           |                                     |  | 50 45 03.02453 | 13 54 01.18282 | IX                              |
| 4451                           |                                     |  | 50 45 01.54889 | 13 54 00.61276 | IX                              |
| 4452                           |                                     |  | 50 44 59.58341 | 13 54 00.42714 | IX                              |
| 4453                           |                                     |  | 50 44 58.09390 | 13 53 59.97958 | IX                              |
| 4454                           |                                     |  | 50 44 57.03220 | 13 53 59.55208 | IX                              |
| 4455                           |                                     |  | 50 44 55.63529 | 13 53 58.97150 | IX                              |
| 4456                           |                                     |  | 50 44 53.65429 | 13 53 58.01327 | IX                              |
| 4457                           |                                     |  | 50 44 52.26348 | 13 53 57.69221 | IX                              |
| 4458                           |                                     |  | 50 44 51.00433 | 13 53 57.91262 | IX                              |
| 4459                           |                                     |  | 50 44 49.72166 | 13 53 58.09370 | IX                              |
| 4460                           |                                     |  | 50 44 48.69188 | 13 53 58.07144 | IX                              |
| 4461                           |                                     |  | 50 44 47.28576 | 13 53 58.05705 | IX                              |
| 4462                           |                                     |  | 50 44 46.34663 | 13 53 57.62560 | IX                              |
| 4463                           |                                     |  | 50 44 44.41551 | 13 53 56.63741 | IX                              |
| 4464                           |                                     |  | 50 44 42.48440 | 13 53 55.66727 | IX                              |
| 4465                           |                                     |  | 50 44 41.56030 | 13 53 54.89698 | IX                              |
| 4466                           |                                     |  | 50 44 40.69003 | 13 53 54.17745 | IX                              |
| 4467                           |                                     |  | 50 44 39.39861 | 13 53 52.57081 | IX                              |
| 4468                           |                                     |  | 50 44 38.73919 | 13 53 51.91303 | IX                              |
| 4469                           |                                     |  | 50 44 37.54013 | 13 53 50.42068 | IX                              |
| 4470                           |                                     |  | 50 44 36.43292 | 13 53 49.07374 | IX                              |
| 4471                           |                                     |  | 50 44 35.51536 | 13 53 48.01321 | IX                              |
| 4472                           |                                     |  | 50 44 35.38488 | 13 53 47.86119 | IX                              |
| 4473                           | S 129                               | Schwarzbach<br>Černý potok               |                |                | IX                              |
| 4474                           |                                     |  | 50 44 29.01526 | 13 52 17.15109 | IX                              |
| 4475                           |                                     |  | 50 44 29.02311 | 13 52 16.83765 | IX                              |
| 4476                           |                                     |  | 50 44 29.49417 | 13 52 14.66223 | IX                              |
| 4477                           |                                     |  | 50 44 30.01847 | 13 52 12.92187 | IX                              |
| 4478                           |                                     |  | 50 44 30.65049 | 13 52 11.69066 | IX                              |
| 4479                           |                                     |  | 50 44 31.03927 | 13 52 10.94943 | IX                              |
| 4480                           |                                     |  | 50 44 31.49211 | 13 52 10.03508 | IX                              |
| 4481                           |                                     |  | 50 44 32.11140 | 13 52 08.78426 | IX                              |
| 4482                           |                                     |  | 50 44 32.65791 | 13 52 07.67878 | IX                              |

Vorabfassung – wird durch die lektorierte Fassung ersetzt.

| Laufende Nr.<br>Pořadové číslo | Bezeichnung des<br>Grenzwasserlaufs |                             | B              | L              | Grenzabschnitt<br>Hraniční úsek |
|--------------------------------|-------------------------------------|-----------------------------|----------------|----------------|---------------------------------|
|                                | Název hraničního<br>vodního toku    |                             |                |                |                                 |
| 4483                           |                                     |                             | 50 44 33.03665 | 13 52 06.96693 | IX                              |
| 4484                           |                                     |                             | 50 44 33.64362 | 13 52 05.57618 | IX                              |
| 4485                           |                                     |                             | 50 44 33.70456 | 13 52 05.20146 | IX                              |
| 4486                           |                                     |                             | 50 44 33.57882 | 13 52 02.63571 | IX                              |
| 4487                           |                                     |                             | 50 44 33.53609 | 13 52 01.87795 | IX                              |
| 4488                           |                                     |                             | 50 44 33.03189 | 13 52 00.66610 | IX                              |
| 4489                           |                                     |                             | 50 44 32.44155 | 13 51 59.48695 | IX                              |
| 4490                           |                                     |                             | 50 44 32.07850 | 13 51 58.35940 | IX                              |
| 4491                           |                                     |                             | 50 44 31.96677 | 13 51 57.71135 | IX                              |
| 4492                           |                                     |                             | 50 44 31.75803 | 13 51 55.20113 | IX                              |
| 4493                           |                                     |                             | 50 44 31.66719 | 13 51 54.07936 | IX                              |
| 4494                           |                                     |                             | 50 44 31.49358 | 13 51 53.18838 | IX                              |
| 4495                           |                                     |                             | 50 44 31.59260 | 13 51 51.50964 | IX                              |
| 4496                           |                                     |                             | 50 44 31.70842 | 13 51 50.84215 | IX                              |
| 4497                           |                                     |                             | 50 44 31.79042 | 13 51 50.30516 | IX                              |
| 4498                           |                                     |                             | 50 44 32.08776 | 13 51 49.50987 | IX                              |
| 4499                           |                                     |                             | 50 44 32.66152 | 13 51 47.86872 | IX                              |
| 4500                           |                                     |                             | 50 44 32.97978 | 13 51 46.93776 | IX                              |
| 4501                           |                                     |                             | 50 44 33.09349 | 13 51 46.43124 | IX, X                           |
| 4502                           |                                     |                             | 50 44 33.16138 | 13 51 46.14078 | X                               |
| 4503                           |                                     |                             | 50 44 33.77785 | 13 51 43.46302 | X                               |
| 4504                           |                                     |                             | 50 44 34.06854 | 13 51 43.17509 | X                               |
| 4505                           | S 131                               | Weißer Müglitz<br>Mohelnice |                |                | X                               |
| 4506                           |                                     |                             | 50 43 33.79726 | 13 49 21.59117 | X                               |
| 4507                           |                                     |                             | 50 43 33.84167 | 13 49 21.57859 | X                               |
| 4508                           |                                     |                             | 50 43 34.04161 | 13 49 21.25600 | X                               |
| 4509                           |                                     |                             | 50 43 35.02723 | 13 49 19.46812 | X                               |
| 4510                           |                                     |                             | 50 43 35.33622 | 13 49 18.81390 | X                               |
| 4511                           |                                     |                             | 50 43 36.55017 | 13 49 16.30356 | X                               |
| 4512                           |                                     |                             | 50 43 36.91734 | 13 49 15.47228 | X                               |
| 4513                           |                                     |                             | 50 43 37.33717 | 13 49 14.48880 | X                               |
| 4514                           |                                     |                             | 50 43 37.76090 | 13 49 13.80270 | X                               |
| 4515                           |                                     |                             | 50 43 38.00427 | 13 49 13.22747 | X                               |
| 4516                           |                                     |                             | 50 43 38.26287 | 13 49 12.78358 | X                               |
| 4517                           |                                     |                             | 50 43 38.59980 | 13 49 11.68939 | X                               |
| 4518                           |                                     |                             | 50 43 38.86784 | 13 49 11.08519 | X                               |
| 4519                           |                                     |                             | 50 43 38.98126 | 13 49 10.54854 | X                               |
| 4520                           |                                     |                             | 50 43 39.00127 | 13 49 06.43807 | X                               |
| 4521                           |                                     |                             | 50 43 39.10326 | 13 49 03.99725 | X                               |
| 4522                           |                                     |                             | 50 43 39.32294 | 13 49 02.35562 | X                               |
| 4523                           |                                     |                             | 50 43 39.50977 | 13 49 00.21495 | X                               |
| 4524                           |                                     |                             | 50 43 39.66196 | 13 48 56.27484 | X                               |
| 4525                           |                                     |                             | 50 43 40.54715 | 13 48 54.83886 | X                               |
| 4526                           |                                     |                             | 50 43 41.19990 | 13 48 53.70902 | X                               |
| 4527                           |                                     |                             | 50 43 42.03103 | 13 48 52.83034 | X                               |
| 4528                           |                                     |                             | 50 43 43.10308 | 13 48 51.72290 | X                               |
| 4529                           |                                     |                             | 50 43 44.37538 | 13 48 50.60426 | X                               |
| 4530                           |                                     |                             | 50 43 45.20819 | 13 48 49.32531 | X                               |
| 4531                           |                                     |                             | 50 43 46.11631 | 13 48 48.03365 | X                               |
| 4532                           |                                     |                             | 50 43 47.36448 | 13 48 45.14295 | X                               |

Vorabfassung – wird durch die lektorierte Fassung ersetzt.



| Laufende Nr.<br>Pořadové číslo | Bezeichnung des<br>Grenzwasserlaufs |  | B              | L              | Grenzabschnitt<br>Hraniční úsek |
|--------------------------------|-------------------------------------|--|----------------|----------------|---------------------------------|
|                                | Název hraničního<br>vodního toku    |  |                |                |                                 |
| 4533                           |                                     |  | 50 43 47.58558 | 13 48 43.16627 | X                               |
| 4534                           |                                     |  | 50 43 47.66214 | 13 48 41.75421 | X                               |
| 4535                           |                                     |  | 50 43 48.40135 | 13 48 41.21164 | X                               |
| 4536                           |                                     |  | 50 43 47.64270 | 13 48 39.68236 | X                               |
| 4537                           |                                     |  | 50 43 48.18961 | 13 48 38.93457 | X                               |
| 4538                           |                                     |  | 50 43 48.53345 | 13 48 38.20509 | X                               |
| 4539                           |                                     |  | 50 43 48.78031 | 13 48 37.79603 | X                               |
| 4540                           |                                     |  | 50 43 49.39345 | 13 48 36.95751 | X                               |
| 4541                           |                                     |  | 50 43 50.62549 | 13 48 35.95293 | X                               |
| 4542                           |                                     |  | 50 43 51.31352 | 13 48 35.67626 | X                               |
| 4543                           |                                     |  | 50 43 52.40492 | 13 48 36.56285 | X                               |
| 4544                           |                                     |  | 50 43 52.81196 | 13 48 36.84463 | X                               |
| 4545                           |                                     |  | 50 43 53.56572 | 13 48 36.57420 | X                               |
| 4546                           |                                     |  | 50 43 53.94232 | 13 48 36.30295 | X                               |
| 4547                           |                                     |  | 50 43 54.39787 | 13 48 36.00174 | X                               |
| 4548                           |                                     |  | 50 43 55.41854 | 13 48 35.52702 | X                               |
| 4549                           |                                     |  | 50 43 56.32058 | 13 48 35.08307 | X                               |
| 4550                           |                                     |  | 50 43 56.79654 | 13 48 34.37074 | X                               |
| 4551                           |                                     |  | 50 43 57.51809 | 13 48 33.10241 | X                               |
| 4552                           |                                     |  | 50 43 58.06381 | 13 48 31.71369 | X                               |
| 4553                           |                                     |  | 50 43 58.61578 | 13 48 30.17126 | X                               |
| 4554                           |                                     |  | 50 43 58.90885 | 13 48 29.28433 | X                               |
| 4555                           |                                     |  | 50 43 59.20243 | 13 48 28.48151 | X                               |
| 4556                           |                                     |  | 50 43 59.61790 | 13 48 27.66151 | X                               |
| 4557                           |                                     |  | 50 44 00.01722 | 13 48 26.55624 | X                               |
| 4558                           |                                     |  | 50 44 00.07257 | 13 48 25.38361 | X                               |
| 4559                           |                                     |  | 50 44 00.00379 | 13 48 24.34111 | X                               |
| 4560                           |                                     |  | 50 44 00.20300 | 13 48 22.28602 | X                               |
| 4561                           |                                     |  | 50 44 00.24709 | 13 48 21.26605 | X                               |
| 4562                           |                                     |  | 50 44 00.27281 | 13 48 18.96559 | X                               |
| 4563                           |                                     |  | 50 44 00.13691 | 13 48 16.89112 | X                               |
| 4564                           |                                     |  | 50 44 00.02666 | 13 48 15.48364 | X                               |
| 4565                           |                                     |  | 50 43 59.76247 | 13 48 13.45849 | X                               |
| 4566                           |                                     |  | 50 43 59.58050 | 13 48 12.70021 | X                               |
| 4567                           |                                     |  | 50 43 59.05338 | 13 48 10.69905 | X                               |
| 4568                           |                                     |  | 50 43 59.13584 | 13 48 09.95074 | X                               |
| 4569                           |                                     |  | 50 43 59.15841 | 13 48 09.29957 | X                               |
| 4570                           |                                     |  | 50 43 59.12618 | 13 48 07.90238 | X                               |
| 4571                           |                                     |  | 50 43 59.13433 | 13 48 05.13062 | X                               |
| 4572                           |                                     |  | 50 43 59.20057 | 13 48 04.21643 | X                               |
| 4573                           |                                     |  | 50 43 59.28926 | 13 48 02.72277 | X                               |
| 4574                           |                                     |  | 50 43 58.69733 | 13 48 02.29138 | X                               |
| 4575                           |                                     |  | 50 43 58.80666 | 13 48 01.34599 | X                               |
| 4576                           |                                     |  | 50 43 59.08748 | 13 48 00.20059 | X                               |
| 4577                           |                                     |  | 50 43 59.51564 | 13 47 59.09456 | X                               |
| 4578                           |                                     |  | 50 43 59.78823 | 13 47 58.69075 | X                               |
| 4579                           |                                     |  | 50 44 00.13170 | 13 47 57.97608 | X                               |
| 4580                           |                                     |  | 50 44 00.56185 | 13 47 57.17909 | X                               |
| 4581                           |                                     |  | 50 44 01.32549 | 13 47 55.14845 | X                               |
| 4582                           |                                     |  | 50 44 02.14319 | 13 47 53.30848 | X                               |
| 4583                           |                                     |  | 50 44 03.17905 | 13 47 50.94375 | X                               |

Vorabfassung – wird durch die lektorierte Fassung ersetzt.

| Laufende Nr.<br>Pořadové číslo | Bezeichnung des<br>Grenzwasserlaufs |  | B              | L              | Grenzabschnitt<br>Hraniční úsek |
|--------------------------------|-------------------------------------|--|----------------|----------------|---------------------------------|
|                                | Název hraničního<br>vodního toku    |  |                |                |                                 |
| 4584                           |                                     |  | 50 44 03.41290 | 13 47 50.24999 | X                               |
| 4585                           |                                     |  | 50 44 03.80311 | 13 47 48.95950 | X                               |
| 4586                           |                                     |  | 50 44 03.07408 | 13 47 47.14738 | X                               |
| 4587                           |                                     |  | 50 44 02.44473 | 13 47 45.56003 | X                               |
| 4588                           |                                     |  | 50 44 01.98246 | 13 47 44.35426 | X                               |
| 4589                           |                                     |  | 50 44 01.73440 | 13 47 43.59947 | X                               |
| 4590                           |                                     |  | 50 44 01.65769 | 13 47 42.91692 | X                               |
| 4591                           |                                     |  | 50 44 01.16953 | 13 47 41.26646 | X                               |
| 4592                           |                                     |  | 50 44 00.93350 | 13 47 39.54209 | X                               |
| 4593                           |                                     |  | 50 44 00.86500 | 13 47 38.72807 | X                               |
| 4594                           |                                     |  | 50 44 00.72859 | 13 47 37.86784 | X                               |
| 4595                           |                                     |  | 50 44 00.44126 | 13 47 35.66620 | X                               |
| 4596                           |                                     |  | 50 44 00.10469 | 13 47 33.15388 | X                               |
| 4597                           |                                     |  | 50 43 59.99620 | 13 47 32.56187 | X                               |
| 4598                           |                                     |  | 50 43 59.53215 | 13 47 31.72649 | X                               |
| 4599                           |                                     |  | 50 43 58.75302 | 13 47 30.27065 | X                               |
| 4600                           |                                     |  | 50 43 58.05000 | 13 47 28.55065 | X                               |
| 4601                           |                                     |  | 50 43 57.35136 | 13 47 26.84227 | X                               |
| 4602                           |                                     |  | 50 43 57.32271 | 13 47 26.77102 | X                               |
| 4603                           |                                     |  | 50 43 57.84175 | 13 47 26.57519 | X                               |
| 4604                           |                                     |  | 50 43 58.05165 | 13 47 26.45268 | X                               |
| 4605                           |                                     |  | 50 43 58.22353 | 13 47 26.41654 | X                               |
| 4606                           |                                     |  | 50 43 58.55363 | 13 47 26.59658 | X                               |
| 4607                           |                                     |  | 50 43 59.02426 | 13 47 26.63690 | X                               |
| 4608                           |                                     |  | 50 43 59.06269 | 13 47 26.65268 | X                               |
| 4609                           |                                     |  | 50 43 59.22950 | 13 47 26.54561 | X                               |
| 4610                           |                                     |  | 50 43 59.50412 | 13 47 26.59933 | X                               |
| 4611                           |                                     |  | 50 43 59.59041 | 13 47 26.55822 | X                               |
| 4612                           |                                     |  | 50 43 59.85080 | 13 47 26.43980 | X                               |
| 4613                           |                                     |  | 50 44 00.10597 | 13 47 26.48059 | X                               |
| 4614                           |                                     |  | 50 44 00.37253 | 13 47 26.42279 | X                               |
| 4615                           |                                     |  | 50 44 00.52716 | 13 47 26.29157 | X                               |
| 4616                           |                                     |  | 50 44 00.57684 | 13 47 26.28559 | X                               |
| 4617                           |                                     |  | 50 44 00.67957 | 13 47 26.39592 | X                               |
| 4618                           |                                     |  | 50 44 01.01713 | 13 47 26.52899 | X                               |
| 4619                           |                                     |  | 50 44 01.25766 | 13 47 26.53574 | X                               |
| 4620                           |                                     |  | 50 44 01.57669 | 13 47 26.47874 | X                               |
| 4621                           |                                     |  | 50 44 01.80124 | 13 47 26.49937 | X                               |
| 4622                           |                                     |  | 50 44 02.02583 | 13 47 26.69351 | X                               |
| 4623                           |                                     |  | 50 44 02.42592 | 13 47 26.79771 | X                               |
| 4624                           |                                     |  | 50 44 02.59515 | 13 47 26.84005 | X                               |
| 4625                           |                                     |  | 50 44 02.96412 | 13 47 26.96760 | X                               |
| 4626                           |                                     |  | 50 44 03.23684 | 13 47 26.94560 | X                               |
| 4627                           |                                     |  | 50 44 03.54623 | 13 47 27.03842 | X                               |
| 4628                           |                                     |  | 50 44 03.79578 | 13 47 26.99955 | X                               |
| 4629                           |                                     |  | 50 44 04.14136 | 13 47 26.77533 | X                               |
| 4630                           |                                     |  | 50 44 04.22026 | 13 47 26.70490 | X                               |
| 4631                           |                                     |  | 50 44 04.57821 | 13 47 26.37604 | X                               |
| 4632                           |                                     |  | 50 44 04.85356 | 13 47 26.05545 | X                               |
| 4633                           |                                     |  | 50 44 04.88979 | 13 47 25.99639 | X                               |
| 4634                           |                                     |  | 50 44 05.06923 | 13 47 25.69685 | X                               |

Vorabfassung – wird durch die lektorierte Fassung ersetzt.

| Laufende Nr.<br>Pořadové číslo | Bezeichnung des<br>Grenzwasserlaufs |  | B              | L              | Grenzabschnitt<br>Hraniční úsek |
|--------------------------------|-------------------------------------|--|----------------|----------------|---------------------------------|
|                                | Název hraničního<br>vodního toku    |  |                |                |                                 |
| 4635                           |                                     |  | 50 44 05.34222 | 13 47 25.19889 | X                               |
| 4636                           |                                     |  | 50 44 05.38649 | 13 47 25.13808 | X                               |
| 4637                           |                                     |  | 50 44 05.70063 | 13 47 24.85168 | X                               |
| 4638                           |                                     |  | 50 44 06.05818 | 13 47 24.66692 | X                               |
| 4639                           |                                     |  | 50 44 06.43001 | 13 47 24.07908 | X                               |
| 4640                           |                                     |  | 50 44 06.47132 | 13 47 23.98525 | X                               |
| 4641                           |                                     |  | 50 44 06.52783 | 13 47 23.55581 | X                               |
| 4642                           |                                     |  | 50 44 06.52591 | 13 47 23.22527 | X                               |
| 4643                           |                                     |  | 50 44 06.59954 | 13 47 22.68417 | X                               |
| 4644                           |                                     |  | 50 44 06.61756 | 13 47 22.32601 | X                               |
| 4645                           |                                     |  | 50 44 06.63146 | 13 47 21.65482 | X                               |
| 4646                           |                                     |  | 50 44 06.68219 | 13 47 21.35880 | X                               |
| 4647                           |                                     |  | 50 44 06.58693 | 13 47 21.01983 | X                               |
| 4648                           |                                     |  | 50 44 06.53564 | 13 47 20.69866 | X                               |
| 4649                           |                                     |  | 50 44 06.34379 | 13 47 19.94022 | X                               |
| 4650                           |                                     |  | 50 44 06.09960 | 13 47 19.23496 | X                               |
| 4651                           |                                     |  | 50 44 05.91402 | 13 47 18.80114 | X                               |
| 4652                           |                                     |  | 50 44 05.86275 | 13 47 18.51791 | X                               |
| 4653                           |                                     |  | 50 44 05.81310 | 13 47 18.19569 | X                               |
| 4654                           |                                     |  | 50 44 05.62761 | 13 47 17.58947 | X                               |
| 4655                           |                                     |  | 50 44 05.47269 | 13 47 17.38866 | X                               |
| 4656                           |                                     |  | 50 44 05.29607 | 13 47 17.08741 | X                               |
| 4657                           |                                     |  | 50 44 05.09128 | 13 47 16.55645 | X                               |
| 4658                           |                                     |  | 50 44 04.95383 | 13 47 16.15315 | X                               |
| 4659                           |                                     |  | 50 44 04.74297 | 13 47 15.86174 | X                               |
| 4660                           |                                     |  | 50 44 04.28042 | 13 47 15.03705 | X                               |
| 4661                           |                                     |  | 50 44 04.05146 | 13 47 14.81708 | X                               |
| 4662                           |                                     |  | 50 44 03.74616 | 13 47 14.31619 | X                               |
| 4663                           |                                     |  | 50 44 03.48103 | 13 47 13.85378 | X                               |
| 4664                           |                                     |  | 50 44 03.15735 | 13 47 13.48654 | X                               |
| 4665                           |                                     |  | 50 44 02.84928 | 13 47 13.03057 | X                               |
| 4666                           |                                     |  | 50 44 02.51885 | 13 47 12.78795 | X                               |
| 4667                           |                                     |  | 50 44 02.26333 | 13 47 12.68104 | X                               |
| 4668                           |                                     |  | 50 44 02.05745 | 13 47 12.51693 | X                               |
| 4669                           |                                     |  | 50 44 01.91770 | 13 47 12.26192 | X                               |
| 4670                           |                                     |  | 50 44 01.77310 | 13 47 12.04874 | X                               |
| 4671                           |                                     |  | 50 44 01.43446 | 13 47 11.39087 | X                               |
| 4672                           |                                     |  | 50 44 01.36509 | 13 47 11.13299 | X                               |
| 4673                           |                                     |  | 50 44 01.32658 | 13 47 10.93438 | X                               |
| 4674                           |                                     |  | 50 44 01.25272 | 13 47 10.75427 | X                               |
| 4675                           |                                     |  | 50 44 01.22427 | 13 47 10.38503 | X                               |
| 4676                           |                                     |  | 50 44 01.07871 | 13 47 09.86311 | X                               |
| 4677                           |                                     |  | 50 44 01.02906 | 13 47 09.44623 | X                               |
| 4678                           |                                     |  | 50 44 01.02828 | 13 47 09.19326 | X                               |
| 4679                           |                                     |  | 50 44 01.00878 | 13 47 08.87148 | X                               |
| 4680                           |                                     |  | 50 44 00.94857 | 13 47 08.40997 | X                               |
| 4681                           |                                     |  | 50 44 00.95862 | 13 47 08.04401 | X                               |
| 4682                           |                                     |  | 50 44 00.95424 | 13 47 07.49822 | X                               |
| 4683                           |                                     |  | 50 44 00.89685 | 13 47 07.07863 | X                               |
| 4684                           |                                     |  | 50 44 00.92407 | 13 47 06.60590 | X                               |
| 4685                           |                                     |  | 50 44 00.99002 | 13 47 05.82629 | X                               |

Vorabfassung – wird durch die lektorierte Fassung ersetzt.

| Laufende Nr.<br>Pořadové číslo | Bezeichnung des<br>Grenzwasserlaufs |                            | B              | L              | Grenzabschnitt<br>Hraniční úsek |
|--------------------------------|-------------------------------------|----------------------------|----------------|----------------|---------------------------------|
|                                | Název hraničního<br>vodního toku    |                            |                |                |                                 |
| 4686                           |                                     |                            | 50 44 00.98222 | 13 47 05.30282 | X                               |
| 4687                           |                                     |                            | 50 44 01.08461 | 13 47 04.45952 | X                               |
| 4688                           |                                     |                            | 50 44 01.16863 | 13 47 03.94642 | X                               |
| 4689                           |                                     |                            | 50 44 01.32163 | 13 47 03.49257 | X                               |
| 4690                           |                                     |                            | 50 44 01.32426 | 13 47 03.45079 | X                               |
| 4691                           | S 135                               | Aschergraben<br>Ašergraben |                |                | X                               |
| 4692                           |                                     |                            | 50 44 08.92761 | 13 46 45.12108 | X                               |
| 4693                           |                                     |                            | 50 44 09.00384 | 13 46 44.88667 | X                               |
| 4694                           |                                     |                            | 50 44 09.39315 | 13 46 43.90182 | X                               |
| 4695                           |                                     |                            | 50 44 09.73699 | 13 46 43.03049 | X                               |
| 4696                           |                                     |                            | 50 44 10.25322 | 13 46 42.16179 | X                               |
| 4697                           |                                     |                            | 50 44 10.42018 | 13 46 41.57374 | X                               |
| 4698                           |                                     |                            | 50 44 10.69308 | 13 46 40.97999 | X                               |
| 4699                           |                                     |                            | 50 44 10.81341 | 13 46 40.45646 | X                               |
| 4700                           |                                     |                            | 50 44 10.76599 | 13 46 39.64420 | X                               |
| 4701                           |                                     |                            | 50 44 10.81917 | 13 46 38.55002 | X                               |
| 4702                           |                                     |                            | 50 44 10.81123 | 13 46 37.75855 | X                               |
| 4703                           |                                     |                            | 50 44 10.33247 | 13 46 35.40196 | X                               |
| 4704                           |                                     |                            | 50 44 09.88764 | 13 46 33.23950 | X                               |
| 4705                           |                                     |                            | 50 44 08.88969 | 13 46 31.11133 | X                               |
| 4706                           |                                     |                            | 50 44 08.43809 | 13 46 30.23296 | X                               |
| 4707                           |                                     |                            | 50 44 07.91542 | 13 46 29.59347 | X                               |
| 4708                           |                                     |                            | 50 44 06.94085 | 13 46 28.44460 | X                               |
| 4709                           |                                     |                            | 50 44 06.44848 | 13 46 28.05535 | X                               |
| 4710                           |                                     |                            | 50 44 05.58448 | 13 46 27.34668 | X                               |
| 4711                           |                                     |                            | 50 44 04.95752 | 13 46 26.91340 | X                               |
| 4712                           |                                     |                            | 50 44 03.73312 | 13 46 26.06430 | X                               |
| 4713                           |                                     |                            | 50 44 03.75873 | 13 46 25.97521 | X                               |
| 4714                           |                                     |                            | 50 44 03.15425 | 13 46 25.40958 | X                               |
| 4715                           |                                     |                            | 50 44 02.78161 | 13 46 24.93802 | X                               |
| 4716                           |                                     |                            | 50 44 02.43773 | 13 46 24.33133 | X                               |
| 4717                           |                                     |                            | 50 44 01.93184 | 13 46 22.91763 | X                               |
| 4718                           |                                     |                            | 50 44 01.68608 | 13 46 22.27043 | X                               |
| 4719                           |                                     |                            | 50 44 00.88768 | 13 46 20.34366 | X                               |
| 4720                           |                                     |                            | 50 44 00.23379 | 13 46 18.85905 | X                               |
| 4721                           |                                     |                            | 50 44 00.14783 | 13 46 18.93629 | X                               |
| 4722                           |                                     |                            | 50 43 58.56055 | 13 46 16.71721 | X                               |
| 4723                           |                                     |                            | 50 43 59.41879 | 13 46 15.72744 | X                               |
| 4724                           |                                     |                            | 50 43 59.71523 | 13 46 15.38910 | X                               |
| 4725                           |                                     |                            | 50 44 00.07269 | 13 46 14.58245 | X                               |
| 4726                           |                                     |                            | 50 43 59.99968 | 13 46 14.11670 | X                               |
| 4727                           |                                     |                            | 50 43 59.73473 | 13 46 12.31991 | X                               |
| 4728                           |                                     |                            | 50 43 59.31621 | 13 46 10.80120 | X                               |
| 4729                           |                                     |                            | 50 43 58.82106 | 13 46 09.70483 | X                               |
| 4730                           |                                     |                            | 50 43 58.73500 | 13 46 09.35452 | X                               |
| 4731                           |                                     |                            | 50 43 58.67793 | 13 46 09.02337 | X                               |
| 4732                           |                                     |                            | 50 43 58.46822 | 13 46 07.80689 | X                               |
| 4733                           |                                     |                            | 50 43 59.91448 | 13 46 06.33798 | X                               |
| 4734                           |                                     |                            | 50 44 00.40059 | 13 46 05.97538 | X                               |
| 4735                           |                                     |                            | 50 44 00.62778 | 13 46 05.80892 | X                               |

Vorabfassung – wird durch die lektorierte Fassung ersetzt.

| Laufende Nr.<br>Pořadové číslo | Bezeichnung des<br>Grenzwasserlaufs |  | B              | L              | Grenzabschnitt<br>Hraniční úsek |
|--------------------------------|-------------------------------------|--|----------------|----------------|---------------------------------|
|                                | Název hraničního<br>vodního toku    |  |                |                |                                 |
| 4736                           |                                     |  | 50 44 01.49656 | 13 46 05.38958 | X                               |
| 4737                           |                                     |  | 50 44 01.77661 | 13 46 05.12788 | X                               |
| 4738                           |                                     |  | 50 44 02.26585 | 13 46 04.50755 | X                               |
| 4739                           |                                     |  | 50 44 02.49709 | 13 46 04.20718 | X                               |
| 4740                           |                                     |  | 50 44 02.93986 | 13 46 03.68884 | X                               |
| 4741                           |                                     |  | 50 44 03.39029 | 13 46 03.08687 | X                               |
| 4742                           |                                     |  | 50 44 03.88674 | 13 46 02.29104 | X                               |
| 4743                           |                                     |  | 50 44 04.10641 | 13 46 01.23577 | X                               |
| 4744                           |                                     |  | 50 44 04.08697 | 13 46 00.69572 | X                               |
| 4745                           |                                     |  | 50 44 04.06415 | 13 46 00.12538 | X                               |
| 4746                           |                                     |  | 50 44 04.05708 | 13 45 59.97432 | X                               |
| 4747                           |                                     |  | 50 44 04.37846 | 13 45 58.07869 | X                               |
| 4748                           |                                     |  | 50 44 04.37936 | 13 45 57.00619 | X                               |
| 4749                           |                                     |  | 50 44 04.84018 | 13 45 55.45646 | X                               |
| 4750                           |                                     |  | 50 44 05.17467 | 13 45 54.44436 | X                               |
| 4751                           |                                     |  | 50 44 05.65010 | 13 45 53.00721 | X                               |
| 4752                           |                                     |  | 50 44 06.18052 | 13 45 51.63292 | X                               |
| 4753                           |                                     |  | 50 44 06.55456 | 13 45 50.56125 | X                               |
| 4754                           |                                     |  | 50 44 06.70542 | 13 45 50.06089 | X                               |
| 4755                           |                                     |  | 50 44 06.75824 | 13 45 48.56698 | X                               |
| 4756                           |                                     |  | 50 44 06.78036 | 13 45 47.76859 | X                               |
| 4757                           |                                     |  | 50 44 06.19887 | 13 45 46.18590 | X                               |
| 4758                           |                                     |  | 50 44 05.42357 | 13 45 44.48603 | X                               |
| 4759                           |                                     |  | 50 44 04.92912 | 13 45 42.53819 | X                               |
| 4760                           |                                     |  | 50 44 04.55960 | 13 45 41.00336 | X                               |
| 4761                           |                                     |  | 50 44 04.38486 | 13 45 40.57751 | X                               |
| 4762                           |                                     |  | 50 44 03.28646 | 13 45 38.91309 | X                               |
| 4763                           |                                     |  | 50 44 03.19744 | 13 45 38.77108 | X                               |
| 4764                           |                                     |  | 50 44 03.53401 | 13 45 37.01726 | X                               |
| 4765                           |                                     |  | 50 44 03.68961 | 13 45 35.92275 | X                               |
| 4766                           |                                     |  | 50 44 04.52570 | 13 45 36.05982 | X                               |
| 4767                           |                                     |  | 50 44 04.89108 | 13 45 36.18397 | X                               |
| 4768                           |                                     |  | 50 44 06.30194 | 13 45 36.28287 | X                               |
| 4769                           |                                     |  | 50 44 06.44695 | 13 45 36.26357 | X                               |
| 4770                           |                                     |  | 50 44 06.69754 | 13 45 36.11602 | X                               |
| 4771                           |                                     |  | 50 44 06.91176 | 13 45 35.84529 | X                               |
| 4772                           |                                     |  | 50 44 07.79070 | 13 45 33.86415 | X                               |
| 4773                           |                                     |  | 50 44 08.97171 | 13 45 29.90826 | X                               |
| 4774                           |                                     |  | 50 44 07.93154 | 13 45 28.45101 | X                               |
| 4775                           |                                     |  | 50 44 07.36360 | 13 45 27.66549 | X                               |
| 4776                           |                                     |  | 50 44 06.37303 | 13 45 26.23756 | X                               |
| 4777                           |                                     |  | 50 44 05.55869 | 13 45 25.26635 | X                               |
| 4778                           |                                     |  | 50 44 04.05523 | 13 45 23.52207 | X                               |
| 4779                           |                                     |  | 50 44 03.72907 | 13 45 22.86478 | X                               |
| 4780                           |                                     |  | 50 44 02.29842 | 13 45 21.36946 | X                               |
| 4781                           |                                     |  | 50 44 00.51268 | 13 45 20.22310 | X                               |
| 4782                           |                                     |  | 50 43 59.34816 | 13 45 19.28508 | X                               |
| 4783                           |                                     |  | 50 43 58.91953 | 13 45 18.83800 | X                               |
| 4784                           |                                     |  | 50 43 58.70248 | 13 45 18.12156 | X                               |
| 4785                           |                                     |  | 50 43 58.41669 | 13 45 17.66329 | X                               |
| 4786                           |                                     |  | 50 43 58.04670 | 13 45 17.36948 | X                               |

Vorabfassung – wird durch die lektorierte Fassung ersetzt.

| Laufende Nr.<br>Pořadové číslo | Bezeichnung des<br>Grenzwasserlaufs |  | B              | L              | Grenzabschnitt<br>Hraniční úsek |
|--------------------------------|-------------------------------------|--|----------------|----------------|---------------------------------|
|                                | Název hraničního<br>vodního toku    |  |                |                |                                 |
| 4787                           |                                     |  | 50 43 57.14387 | 13 45 16.66370 | X                               |
| 4788                           |                                     |  | 50 43 56.55625 | 13 45 15.88834 | X                               |
| 4789                           |                                     |  | 50 43 55.86921 | 13 45 15.39855 | X                               |
| 4790                           |                                     |  | 50 43 54.46655 | 13 45 14.06329 | X                               |
| 4791                           |                                     |  | 50 43 53.64200 | 13 45 13.20743 | X                               |
| 4792                           |                                     |  | 50 43 52.57553 | 13 45 12.01341 | X                               |
| 4793                           |                                     |  | 50 43 51.25567 | 13 45 10.59604 | X                               |
| 4794                           |                                     |  | 50 43 50.67773 | 13 45 09.50007 | X                               |
| 4795                           |                                     |  | 50 43 50.35835 | 13 45 08.90458 | X                               |
| 4796                           |                                     |  | 50 43 50.00444 | 13 45 08.31609 | X                               |
| 4797                           |                                     |  | 50 43 49.67172 | 13 45 07.73583 | X                               |
| 4798                           |                                     |  | 50 43 49.32314 | 13 45 07.12062 | X                               |
| 4799                           |                                     |  | 50 43 48.96663 | 13 45 06.53869 | X                               |
| 4800                           |                                     |  | 50 43 48.58550 | 13 45 05.93306 | X                               |
| 4801                           |                                     |  | 50 43 48.18223 | 13 45 05.38282 | X                               |
| 4802                           |                                     |  | 50 43 47.82103 | 13 45 04.88437 | X                               |
| 4803                           |                                     |  | 50 43 47.48012 | 13 45 04.39090 | X                               |
| 4804                           |                                     |  | 50 43 46.76028 | 13 45 03.39376 | X                               |
| 4805                           |                                     |  | 50 43 46.54833 | 13 45 03.14366 | X                               |
| 4806                           |                                     |  | 50 43 46.45170 | 13 45 02.88107 | X                               |
| 4807                           |                                     |  | 50 43 46.23659 | 13 45 02.28627 | X                               |
| 4808                           |                                     |  | 50 43 46.02477 | 13 45 01.70892 | X                               |
| 4809                           |                                     |  | 50 43 45.77350 | 13 45 01.05114 | X                               |
| 4810                           |                                     |  | 50 43 45.56088 | 13 45 00.41704 | X                               |
| 4811                           |                                     |  | 50 43 45.36761 | 13 44 59.79962 | X                               |
| 4812                           |                                     |  | 50 43 44.97312 | 13 44 58.48888 | X                               |
| 4813                           |                                     |  | 50 43 44.79026 | 13 44 57.85826 | X                               |
| 4814                           |                                     |  | 50 43 44.58566 | 13 44 57.18638 | X                               |
| 4815                           |                                     |  | 50 43 44.40122 | 13 44 56.60557 | X                               |
| 4816                           |                                     |  | 50 43 44.20735 | 13 44 55.99310 | X                               |
| 4817                           |                                     |  | 50 43 43.99508 | 13 44 55.32322 | X                               |
| 4818                           |                                     |  | 50 43 43.81633 | 13 44 54.68739 | X                               |
| 4819                           |                                     |  | 50 43 43.62943 | 13 44 54.07491 | X                               |
| 4820                           |                                     |  | 50 43 43.14580 | 13 44 52.40155 | X                               |
| 4821                           |                                     |  | 50 43 42.76668 | 13 44 51.12575 | X                               |
| 4822                           |                                     |  | 50 43 41.98672 | 13 44 48.54547 | X                               |
| 4823                           |                                     |  | 50 43 41.95000 | 13 44 48.38724 | X                               |
| 4824                           |                                     |  | 50 43 41.78858 | 13 44 47.45740 | X                               |
| 4825                           |                                     |  | 50 43 41.45472 | 13 44 45.48674 | X                               |
| 4826                           |                                     |  | 50 43 41.29918 | 13 44 44.49967 | X                               |
| 4827                           |                                     |  | 50 43 41.22080 | 13 44 44.16855 | X                               |
| 4828                           |                                     |  | 50 43 40.93051 | 13 44 43.09072 | X                               |
| 4829                           |                                     |  | 50 43 40.54494 | 13 44 41.67558 | X                               |
| 4830                           |                                     |  | 50 43 40.17104 | 13 44 40.43977 | X                               |
| 4831                           |                                     |  | 50 43 39.91377 | 13 44 39.50398 | X                               |
| 4832                           |                                     |  | 50 43 39.62360 | 13 44 38.38641 | X                               |
| 4833                           |                                     |  | 50 43 39.46080 | 13 44 37.11894 | X                               |
| 4834                           |                                     |  | 50 43 39.33992 | 13 44 36.11712 | X                               |
| 4835                           |                                     |  | 50 43 39.20313 | 13 44 35.11999 | X                               |
| 4836                           |                                     |  | 50 43 39.06911 | 13 44 34.06396 | X                               |
| 4837                           |                                     |  | 50 43 38.97724 | 13 44 33.11161 | X                               |

Vorabfassung – wird durch die lektorierte Fassung ersetzt.

| Laufende Nr.<br>Pořadové číslo | Bezeichnung des<br>Grenzwasserlaufs |                                     | B              | L              | Grenzabschnitt<br>Hraniční úsek |
|--------------------------------|-------------------------------------|-------------------------------------|----------------|----------------|---------------------------------|
|                                | Název hraničního<br>vodního toku    |                                     |                |                |                                 |
| 4838                           |                                     |                                     | 50 43 38.74332 | 13 44 31.24635 | X                               |
| 4839                           |                                     |                                     | 50 43 38.56343 | 13 44 29.80535 | X                               |
| 4840                           |                                     |                                     | 50 43 38.38556 | 13 44 28.23937 | X                               |
| 4841                           |                                     |                                     | 50 43 38.34517 | 13 44 27.71976 | X                               |
| 4842                           |                                     |                                     | 50 43 38.27338 | 13 44 27.05915 | X                               |
| 4843                           |                                     |                                     | 50 43 38.18745 | 13 44 26.02307 | X                               |
| 4844                           |                                     |                                     | 50 43 38.22910 | 13 44 26.01811 | X                               |
| 4845                           |                                     |                                     | 50 43 38.81382 | 13 44 23.85082 | X                               |
| 4846                           |                                     |                                     | 50 43 39.93413 | 13 44 21.01238 | X                               |
| 4847                           |                                     |                                     | 50 43 41.24206 | 13 44 18.47006 | X                               |
| 4848                           |                                     |                                     | 50 43 41.97878 | 13 44 16.56434 | X                               |
| 4849                           |                                     |                                     | 50 43 42.82711 | 13 44 14.34818 | X                               |
| 4850                           |                                     |                                     | 50 43 43.00228 | 13 44 13.06812 | X                               |
| 4851                           |                                     |                                     | 50 43 43.55391 | 13 44 10.98180 | X                               |
| 4852                           |                                     |                                     | 50 43 44.54811 | 13 44 09.01747 | X                               |
| 4853                           |                                     |                                     | 50 43 45.44119 | 13 44 07.24411 | X                               |
| 4854                           |                                     |                                     | 50 43 46.61309 | 13 44 04.71383 | X                               |
| 4855                           |                                     |                                     | 50 43 47.51656 | 13 44 03.56968 | X                               |
| 4856                           |                                     |                                     | 50 43 48.44062 | 13 44 02.40002 | X                               |
| 4857                           |                                     |                                     | 50 43 48.71608 | 13 44 01.61335 | X                               |
| 4858                           |                                     |                                     | 50 43 49.19536 | 13 44 00.24201 | X                               |
| 4859                           |                                     |                                     | 50 43 49.85561 | 13 43 57.98810 | X                               |
| 4860                           |                                     |                                     | 50 43 50.26708 | 13 43 57.94470 | X                               |
| 4861                           |                                     |                                     | 50 43 50.82614 | 13 43 57.68577 | X                               |
| 4862                           |                                     |                                     | 50 43 51.36383 | 13 43 57.43892 | X                               |
| 4863                           |                                     |                                     | 50 43 52.11430 | 13 43 57.08633 | X                               |
| 4864                           |                                     |                                     | 50 43 53.88122 | 13 43 56.43418 | X                               |
| 4865                           |                                     |                                     | 50 43 54.45399 | 13 43 55.86525 | X                               |
| 4866                           |                                     |                                     | 50 43 55.29672 | 13 43 55.04234 | X                               |
| 4867                           |                                     |                                     | 50 43 57.12498 | 13 43 53.24386 | X                               |
| 4868                           |                                     |                                     | 50 43 58.34529 | 13 43 51.89915 | X                               |
| 4869                           |                                     |                                     | 50 43 58.70375 | 13 43 51.32998 | X                               |
| 4870                           |                                     |                                     | 50 43 59.70938 | 13 43 50.29108 | X                               |
| 4871                           |                                     |                                     | 50 44 00.49031 | 13 43 48.42641 | X                               |
| 4872                           |                                     |                                     | 50 44 00.56828 | 13 43 45.59013 | X                               |
| 4873                           |                                     |                                     | 50 44 00.99798 | 13 43 43.64194 | X                               |
| 4874                           |                                     |                                     | 50 44 01.13870 | 13 43 42.26040 | X                               |
| 4875                           |                                     |                                     | 50 44 01.16804 | 13 43 41.42995 | X                               |
| 4876                           |                                     |                                     | 50 44 01.17079 | 13 43 41.27428 | X                               |
| 4877                           | S 138                               | Großer Warmbach<br>Rašelinový potok |                |                | X                               |
| 4878                           | S 139                               | Wilde Weißeritz<br>Divoká Bystřice  |                |                | X                               |
| 4879                           | S 140                               | Holperbach<br>Hraniční potok        |                |                | X                               |
| 4880                           |                                     |                                     | 50 43 07.80304 | 13 41 26.56842 | X                               |
| 4881                           |                                     |                                     | 50 43 07.84254 | 13 41 26.76360 | X                               |
| 4882                           |                                     |                                     | 50 43 08.01927 | 13 41 25.91625 | X                               |
| 4883                           |                                     |                                     | 50 43 08.47920 | 13 41 24.00897 | X                               |
| 4884                           |                                     |                                     | 50 43 08.92872 | 13 41 22.03967 | X                               |
| 4885                           |                                     |                                     | 50 43 09.59925 | 13 41 19.53146 | X                               |

Vorabfassung – wird durch die lektorierte Fassung ersetzt.

| Laufende Nr.<br>Pořadové číslo | Bezeichnung des<br>Grenzwasserlaufs |                                     | B              | L              | Grenzabschnitt<br>Hraniční úsek |
|--------------------------------|-------------------------------------|-------------------------------------|----------------|----------------|---------------------------------|
|                                | Název hraničního<br>vodního toku    |                                     |                |                |                                 |
| 4886                           |                                     |                                     | 50 43 09.94812 | 13 41 18.85325 | X                               |
| 4887                           |                                     |                                     | 50 43 10.38949 | 13 41 18.13144 | X                               |
| 4888                           |                                     |                                     | 50 43 10.62014 | 13 41 17.82125 | X                               |
| 4889                           |                                     |                                     | 50 43 10.12089 | 13 41 16.99467 | X, XI                           |
| 4890                           |                                     |                                     | 50 43 10.25007 | 13 41 16.65804 | XI                              |
| 4891                           |                                     |                                     | 50 43 10.31041 | 13 41 16.51967 | XI                              |
| 4892                           |                                     |                                     | 50 43 10.66100 | 13 41 15.74182 | XI                              |
| 4893                           |                                     |                                     | 50 43 11.84513 | 13 41 13.66260 | XI                              |
| 4894                           |                                     |                                     | 50 43 13.11804 | 13 41 11.54517 | XI                              |
| 4895                           |                                     |                                     | 50 43 13.49489 | 13 41 10.91446 | XI                              |
| 4896                           |                                     |                                     | 50 43 13.51825 | 13 41 10.87617 | XI                              |
| 4897                           | S 141                               | Hirschbach<br>Jelení potok          |                |                | XI                              |
| 4898                           |                                     |                                     | 50 43 46.69729 | 13 38 39.52148 | XI                              |
| 4899                           |                                     |                                     | 50 43 46.54289 | 13 38 39.71994 | XI                              |
| 4900                           |                                     |                                     | 50 43 46.54542 | 13 38 38.69530 | XI                              |
| 4901                           |                                     |                                     | 50 43 46.54566 | 13 38 38.21258 | XI                              |
| 4902                           |                                     |                                     | 50 43 46.48827 | 13 38 36.95237 | XI                              |
| 4903                           |                                     |                                     | 50 43 46.50362 | 13 38 36.94744 | XI                              |
| 4904                           | S 142                               | Hirschbach<br>Jelení potok          |                |                | XI                              |
| 4905                           | S 143                               | Freiberger Mulde<br>Moldavský potok |                |                | XI                              |
| 4906                           | S 144                               | Freiberger Mulde<br>Pastvina        |                |                | XI                              |
| 4907                           |                                     |                                     | 50 43 22.42283 | 13 37 36.46566 | XI                              |
| 4908                           |                                     |                                     | 50 43 22.72809 | 13 37 36.18060 | XI                              |
| 4909                           |                                     |                                     | 50 43 22.80968 | 13 37 35.48038 | XI                              |
| 4910                           |                                     |                                     | 50 43 22.51457 | 13 37 35.29591 | XI                              |
| 4911                           |                                     |                                     | 50 43 22.34780 | 13 37 34.96355 | XI                              |
| 4912                           | S 144a                              | Freiberger Mulde<br>Pastvina        |                |                | XI                              |
| 4913                           |                                     |                                     | 50 43 22.87309 | 13 37 29.76877 | XI                              |
| 4914                           |                                     |                                     | 50 43 22.77204 | 13 37 29.75739 | XI                              |
| 4915                           |                                     |                                     | 50 43 21.99870 | 13 37 29.66706 | XI                              |
| 4916                           |                                     |                                     | 50 43 19.62028 | 13 37 29.13035 | XI                              |
| 4917                           |                                     |                                     | 50 43 18.74346 | 13 37 28.97950 | XI                              |
| 4918                           |                                     |                                     | 50 43 17.39126 | 13 37 29.26237 | XI                              |
| 4919                           |                                     |                                     | 50 43 16.09665 | 13 37 29.93147 | XI                              |
| 4920                           |                                     |                                     | 50 43 14.90898 | 13 37 30.53725 | XI                              |
| 4921                           |                                     |                                     | 50 43 13.89231 | 13 37 31.80404 | XI                              |
| 4922                           |                                     |                                     | 50 43 12.83301 | 13 37 32.74015 | XI                              |
| 4923                           |                                     |                                     | 50 43 11.67088 | 13 37 33.74667 | XI                              |
| 4924                           |                                     |                                     | 50 43 10.56071 | 13 37 34.28139 | XI                              |
| 4925                           |                                     |                                     | 50 43 09.33671 | 13 37 34.88191 | XI                              |
| 4926                           |                                     |                                     | 50 43 08.05666 | 13 37 35.54597 | XI                              |
| 4927                           |                                     |                                     | 50 43 06.76511 | 13 37 36.16782 | XI                              |
| 4928                           |                                     |                                     | 50 43 05.87900 | 13 37 36.53337 | XI                              |
| 4929                           |                                     |                                     | 50 43 04.98119 | 13 37 36.77992 | XI                              |
| 4930                           |                                     |                                     | 50 43 04.33107 | 13 37 36.93101 | XI                              |
| 4931                           |                                     |                                     | 50 43 03.43297 | 13 37 37.25713 | XI                              |

Vorabfassung – wird durch die lektorierte Fassung ersetzt.



| Laufende Nr.<br>Pořadové číslo | Bezeichnung des<br>Grenzwasserlaufs |  | B              | L              | Grenzabschnitt<br>Hraniční úsek |
|--------------------------------|-------------------------------------|--|----------------|----------------|---------------------------------|
|                                | Název hraničního<br>vodního toku    |  |                |                |                                 |
| 4932                           |                                     |  | 50 43 02.27162 | 13 37 37.23956 | XI                              |
| 4933                           |                                     |  | 50 43 00.78065 | 13 37 37.34075 | XI                              |
| 4934                           |                                     |  | 50 42 59.62176 | 13 37 37.30424 | XI                              |
| 4935                           |                                     |  | 50 42 59.49271 | 13 37 37.31321 | XI                              |
| 4936                           |                                     |  | 50 42 58.54510 | 13 37 37.38037 | XI                              |
| 4937                           |                                     |  | 50 42 57.28565 | 13 37 37.02522 | XI                              |
| 4938                           |                                     |  | 50 42 56.72906 | 13 37 35.32597 | XI                              |
| 4939                           |                                     |  | 50 42 56.36330 | 13 37 34.46310 | XI                              |
| 4940                           |                                     |  | 50 42 55.81998 | 13 37 32.63854 | XI                              |
| 4941                           |                                     |  | 50 42 55.26154 | 13 37 31.07757 | XI                              |
| 4942                           |                                     |  | 50 42 54.90816 | 13 37 29.82372 | XI                              |
| 4943                           |                                     |  | 50 42 54.38585 | 13 37 25.89400 | XI                              |
| 4944                           |                                     |  | 50 42 54.19734 | 13 37 24.72662 | XI                              |
| 4945                           |                                     |  | 50 42 53.58371 | 13 37 22.80269 | XI                              |
| 4946                           |                                     |  | 50 42 52.94142 | 13 37 20.61802 | XI                              |
| 4947                           |                                     |  | 50 42 52.18299 | 13 37 18.58975 | XI                              |
| 4948                           |                                     |  | 50 42 51.75318 | 13 37 17.55951 | XI                              |
| 4949                           |                                     |  | 50 42 51.21373 | 13 37 15.73902 | XI                              |
| 4950                           |                                     |  | 50 42 50.59687 | 13 37 13.70154 | XI                              |
| 4951                           |                                     |  | 50 42 49.64822 | 13 37 08.84619 | XI                              |
| 4952                           |                                     |  | 50 42 49.43314 | 13 37 06.58583 | XI                              |
| 4953                           |                                     |  | 50 42 49.24538 | 13 37 04.54496 | XI                              |
| 4954                           |                                     |  | 50 42 49.36072 | 13 37 01.96892 | XI                              |
| 4955                           |                                     |  | 50 42 49.06538 | 13 36 59.00823 | XI                              |
| 4956                           |                                     |  | 50 42 48.79091 | 13 36 56.65632 | XI                              |
| 4957                           |                                     |  | 50 42 49.10107 | 13 36 54.22140 | XI                              |
| 4958                           |                                     |  | 50 42 49.23791 | 13 36 50.88847 | XI                              |
| 4959                           |                                     |  | 50 42 49.33799 | 13 36 47.51073 | XI                              |
| 4960                           |                                     |  | 50 42 49.31505 | 13 36 44.64147 | XI                              |
| 4961                           |                                     |  | 50 42 49.32021 | 13 36 42.68467 | XI                              |
| 4962                           |                                     |  | 50 42 49.11062 | 13 36 40.09221 | XI                              |
| 4963                           |                                     |  | 50 42 48.65152 | 13 36 38.67387 | XI                              |
| 4964                           |                                     |  | 50 42 48.21166 | 13 36 37.04998 | XI                              |
| 4965                           |                                     |  | 50 42 47.51718 | 13 36 35.15979 | XI                              |
| 4966                           |                                     |  | 50 42 46.60742 | 13 36 33.98326 | XI                              |
| 4967                           |                                     |  | 50 42 46.23323 | 13 36 32.59049 | XI                              |
| 4968                           |                                     |  | 50 42 45.61920 | 13 36 30.36192 | XI                              |
| 4969                           |                                     |  | 50 42 45.15980 | 13 36 28.34091 | XI                              |
| 4970                           |                                     |  | 50 42 44.75114 | 13 36 27.25361 | XI                              |
| 4971                           |                                     |  | 50 42 43.64752 | 13 36 25.05846 | XI                              |
| 4972                           |                                     |  | 50 42 42.77172 | 13 36 23.53222 | XI                              |
| 4973                           |                                     |  | 50 42 41.71398 | 13 36 22.24086 | XI                              |
| 4974                           |                                     |  | 50 42 40.73581 | 13 36 20.94511 | XI                              |
| 4975                           |                                     |  | 50 42 39.73039 | 13 36 19.02911 | XI                              |
| 4976                           |                                     |  | 50 42 38.21151 | 13 36 14.65584 | XI                              |
| 4977                           |                                     |  | 50 42 36.55092 | 13 36 09.84580 | XI                              |
| 4978                           |                                     |  | 50 42 36.11371 | 13 36 06.68364 | XI                              |
| 4979                           |                                     |  | 50 42 36.21546 | 13 36 06.33745 | XI                              |
| 4980                           |                                     |  | 50 42 36.75931 | 13 36 04.48766 | XI                              |
| 4981                           |                                     |  | 50 42 36.91107 | 13 36 01.77555 | XI                              |
| 4982                           |                                     |  | 50 42 37.10020 | 13 36 00.22665 | XI                              |

Vorabfassung – wird durch die lektorierte Fassung ersetzt.

| Laufende Nr.<br>Pořadové číslo | Bezeichnung des<br>Grenzwasserlaufs |                              | B              | L              | Grenzabschnitt<br>Hraniční úsek |
|--------------------------------|-------------------------------------|------------------------------|----------------|----------------|---------------------------------|
|                                | Název hraničního<br>vodního toku    |                              |                |                |                                 |
| 4983                           |                                     |                              | 50 42 37.08808 | 13 35 59.91010 | XI                              |
| 4984                           | S 149                               | Rauschenbach<br>Bystrý potok |                |                | XI                              |
| 4985                           |                                     |                              | 50 42 45.28813 | 13 34 43.02495 | XI                              |
| 4986                           |                                     |                              | 50 42 45.30516 | 13 34 41.15585 | XI                              |
| 4987                           |                                     |                              | 50 42 45.43280 | 13 34 38.80325 | XI                              |
| 4988                           |                                     |                              | 50 42 45.82723 | 13 34 37.46217 | XI                              |
| 4989                           |                                     |                              | 50 42 46.32687 | 13 34 37.08892 | XI                              |
| 4990                           | S 151                               | Rauschenbach<br>Bystrý potok |                |                | XI                              |
| 4991                           |                                     |                              | 50 42 29.64636 | 13 32 23.90899 | XI                              |
| 4992                           |                                     |                              | 50 42 29.50687 | 13 32 23.75592 | XI                              |
| 4993                           |                                     |                              | 50 42 29.18318 | 13 32 23.41589 | XI                              |
| 4994                           |                                     |                              | 50 42 28.61060 | 13 32 22.93777 | XI                              |
| 4995                           |                                     |                              | 50 42 28.00296 | 13 32 23.11690 | XI                              |
| 4996                           |                                     |                              | 50 42 27.52249 | 13 32 23.43485 | XI                              |
| 4997                           |                                     |                              | 50 42 26.99158 | 13 32 23.89744 | XI                              |
| 4998                           |                                     |                              | 50 42 26.43872 | 13 32 23.75594 | XI                              |
| 4999                           |                                     |                              | 50 42 26.37922 | 13 32 24.02766 | XI                              |
| 5000                           |                                     |                              | 50 42 25.92673 | 13 32 24.59218 | XI, XII                         |
| 5001                           | S 152                               | Flöha<br>Flájský potok       |                |                | XII                             |
| 5002                           |                                     |                              | 50 42 21.09267 | 13 32 19.01406 | XII                             |
| 5003                           |                                     |                              | 50 42 20.16174 | 13 32 11.64407 | XII                             |
| 5004                           |                                     |                              | 50 42 21.32859 | 13 31 58.15826 | XII                             |
| 5005                           |                                     |                              | 50 42 19.09181 | 13 31 43.44963 | XII                             |
| 5006                           |                                     |                              | 50 42 15.79185 | 13 31 30.87114 | XII                             |
| 5007                           |                                     |                              | 50 42 07.99193 | 13 31 31.77162 | XII                             |
| 5008                           |                                     |                              | 50 42 04.18015 | 13 31 32.72711 | XII                             |
| 5009                           | S 154                               | Wernsbach<br>Pstružný potok  |                |                | XII                             |
| 5010                           | S 155                               | Rainbach<br>Pestrý potok     |                |                | XII                             |
| 5011                           |                                     |                              | 50 40 29.72726 | 13 32 23.27209 | XII                             |
| 5012                           |                                     |                              | 50 40 29.70253 | 13 32 23.32178 | XII                             |
| 5013                           |                                     |                              | 50 40 29.33225 | 13 32 23.58145 | XII                             |
| 5014                           |                                     |                              | 50 40 28.58490 | 13 32 23.06022 | XII                             |
| 5015                           |                                     |                              | 50 40 28.11528 | 13 32 22.72756 | XII                             |
| 5016                           |                                     |                              | 50 40 27.44315 | 13 32 22.04666 | XII                             |
| 5017                           |                                     |                              | 50 40 26.88262 | 13 32 21.89521 | XII                             |
| 5018                           |                                     |                              | 50 40 25.89035 | 13 32 21.14936 | XII                             |
| 5019                           |                                     |                              | 50 40 25.24207 | 13 32 20.49912 | XII                             |
| 5020                           |                                     |                              | 50 40 24.59810 | 13 32 20.20026 | XII                             |
| 5021                           |                                     |                              | 50 40 23.10417 | 13 32 19.17501 | XII                             |
| 5022                           |                                     |                              | 50 40 23.03395 | 13 32 19.06994 | XII                             |
| 5023                           |                                     |                              | 50 40 22.85009 | 13 32 19.15829 | XII                             |
| 5024                           |                                     |                              | 50 40 22.25336 | 13 32 19.36243 | XII                             |
| 5025                           |                                     |                              | 50 40 22.07615 | 13 32 19.48104 | XII                             |
| 5026                           |                                     |                              | 50 40 21.61728 | 13 32 19.94829 | XII                             |
| 5027                           |                                     |                              | 50 40 21.38206 | 13 32 20.07787 | XII                             |
| 5028                           |                                     |                              | 50 40 21.23739 | 13 32 20.19073 | XII                             |

Vorabfassung – wird durch die lektorierte Fassung ersetzt.

| Laufende Nr.<br>Pořadové číslo | Bezeichnung des<br>Grenzwasserlaufs |  | B              | L              | Grenzabschnitt<br>Hraniční úsek |
|--------------------------------|-------------------------------------|--|----------------|----------------|---------------------------------|
|                                | Název hraničního<br>vodního toku    |  |                |                |                                 |
| 5029                           |                                     |  | 50 40 21.12704 | 13 32 20.34492 | XII                             |
| 5030                           |                                     |  | 50 40 20.98613 | 13 32 20.54311 | XII                             |
| 5031                           |                                     |  | 50 40 20.75689 | 13 32 20.88802 | XII                             |
| 5032                           |                                     |  | 50 40 20.63972 | 13 32 21.03335 | XII                             |
| 5033                           |                                     |  | 50 40 20.51492 | 13 32 21.11135 | XII                             |
| 5034                           |                                     |  | 50 40 20.38730 | 13 32 21.14833 | XII                             |
| 5035                           |                                     |  | 50 40 20.11319 | 13 32 21.19969 | XII                             |
| 5036                           |                                     |  | 50 40 19.91916 | 13 32 21.24092 | XII                             |
| 5037                           |                                     |  | 50 40 19.74506 | 13 32 21.32534 | XII                             |
| 5038                           |                                     |  | 50 40 19.59923 | 13 32 21.44374 | XII                             |
| 5039                           |                                     |  | 50 40 19.52609 | 13 32 21.51897 | XII                             |
| 5040                           |                                     |  | 50 40 19.41147 | 13 32 21.66279 | XII                             |
| 5041                           |                                     |  | 50 40 19.31485 | 13 32 21.85873 | XII                             |
| 5042                           |                                     |  | 50 40 19.18425 | 13 32 22.16425 | XII                             |
| 5043                           |                                     |  | 50 40 19.06093 | 13 32 22.33295 | XII                             |
| 5044                           |                                     |  | 50 40 18.84145 | 13 32 22.58626 | XII                             |
| 5045                           |                                     |  | 50 40 18.69763 | 13 32 22.72573 | XII                             |
| 5046                           |                                     |  | 50 40 18.42089 | 13 32 22.91315 | XII                             |
| 5047                           |                                     |  | 50 40 18.25392 | 13 32 23.09370 | XII                             |
| 5048                           |                                     |  | 50 40 18.06248 | 13 32 23.31067 | XII                             |
| 5049                           |                                     |  | 50 40 17.87686 | 13 32 23.43178 | XII                             |
| 5050                           |                                     |  | 50 40 17.68107 | 13 32 23.49843 | XII                             |
| 5051                           |                                     |  | 50 40 17.49823 | 13 32 23.49529 | XII                             |
| 5052                           |                                     |  | 50 40 17.29915 | 13 32 23.43365 | XII                             |
| 5053                           |                                     |  | 50 40 17.14605 | 13 32 23.37049 | XII                             |
| 5054                           |                                     |  | 50 40 16.98993 | 13 32 23.33676 | XII                             |
| 5055                           |                                     |  | 50 40 16.77292 | 13 32 23.31456 | XII                             |
| 5056                           |                                     |  | 50 40 16.59145 | 13 32 23.34072 | XII                             |
| 5057                           |                                     |  | 50 40 16.39567 | 13 32 23.43366 | XII                             |
| 5058                           |                                     |  | 50 40 16.13443 | 13 32 23.66166 | XII                             |
| 5059                           |                                     |  | 50 40 15.99837 | 13 32 23.75917 | XII                             |
| 5060                           |                                     |  | 50 40 15.87563 | 13 32 23.82381 | XII                             |
| 5061                           |                                     |  | 50 40 15.58297 | 13 32 24.01742 | XII                             |
| 5062                           |                                     |  | 50 40 15.46153 | 13 32 24.14938 | XII                             |
| 5063                           |                                     |  | 50 40 15.35320 | 13 32 24.24516 | XII                             |
| 5064                           |                                     |  | 50 40 15.09594 | 13 32 24.53788 | XII                             |
| 5065                           |                                     |  | 50 40 14.93352 | 13 32 24.71446 | XII                             |
| 5066                           |                                     |  | 50 40 14.69800 | 13 32 24.95725 | XII                             |
| 5067                           |                                     |  | 50 40 14.47633 | 13 32 25.14932 | XII                             |
| 5068                           |                                     |  | 50 40 14.24287 | 13 32 25.32301 | XII                             |
| 5069                           |                                     |  | 50 40 13.96982 | 13 32 25.54979 | XII                             |
| 5070                           |                                     |  | 50 40 13.73534 | 13 32 25.75805 | XII                             |
| 5071                           |                                     |  | 50 40 13.57113 | 13 32 25.87257 | XII                             |
| 5072                           |                                     |  | 50 40 13.41850 | 13 32 25.96300 | XII                             |
| 5073                           |                                     |  | 50 40 13.22415 | 13 32 26.03057 | XII                             |
| 5074                           |                                     |  | 50 40 13.02250 | 13 32 26.06592 | XII                             |
| 5075                           |                                     |  | 50 40 12.88598 | 13 32 26.08768 | XII                             |
| 5076                           |                                     |  | 50 40 12.59246 | 13 32 26.10952 | XII                             |
| 5077                           |                                     |  | 50 40 12.42912 | 13 32 26.10149 | XII                             |
| 5078                           |                                     |  | 50 40 12.12498 | 13 32 26.09207 | XII                             |
| 5079                           |                                     |  | 50 40 11.93501 | 13 32 26.04920 | XII                             |

Vorabfassung – wird durch die lektorierte Fassung ersetzt.

| Laufende Nr.<br>Pořadové číslo | Bezeichnung des<br>Grenzwasserlaufs |  | B              | L              | Grenzabschnitt<br>Hraniční úsek |
|--------------------------------|-------------------------------------|--|----------------|----------------|---------------------------------|
|                                | Název hraničního<br>vodního toku    |  |                |                |                                 |
| 5080                           |                                     |  | 50 40 11.82922 | 13 32 26.01438 | XII                             |
| 5081                           |                                     |  | 50 40 11.58802 | 13 32 25.95292 | XII                             |
| 5082                           |                                     |  | 50 40 11.36482 | 13 32 25.94364 | XII                             |
| 5083                           |                                     |  | 50 40 11.13512 | 13 32 25.93395 | XII                             |
| 5084                           |                                     |  | 50 40 10.81546 | 13 32 25.90051 | XII                             |
| 5085                           |                                     |  | 50 40 10.65659 | 13 32 25.90559 | XII                             |
| 5086                           |                                     |  | 50 40 10.38410 | 13 32 25.92617 | XII                             |
| 5087                           |                                     |  | 50 40 10.11835 | 13 32 25.98041 | XII                             |
| 5088                           |                                     |  | 50 40 09.91926 | 13 32 26.03932 | XII                             |
| 5089                           |                                     |  | 50 40 09.69456 | 13 32 26.05494 | XII                             |
| 5090                           |                                     |  | 50 40 09.46241 | 13 32 26.03066 | XII                             |
| 5091                           |                                     |  | 50 40 09.36391 | 13 32 26.01456 | XII                             |
| 5092                           |                                     |  | 50 40 09.09756 | 13 32 26.01334 | XII                             |
| 5093                           |                                     |  | 50 40 08.78797 | 13 32 26.05432 | XII                             |
| 5094                           |                                     |  | 50 40 08.61271 | 13 32 26.11111 | XII                             |
| 5095                           |                                     |  | 50 40 08.56236 | 13 32 26.13911 | XII                             |
| 5096                           |                                     |  | 50 40 08.46140 | 13 32 26.18733 | XII                             |
| 5097                           |                                     |  | 50 40 08.32392 | 13 32 26.25640 | XII                             |
| 5098                           |                                     |  | 50 40 08.18444 | 13 32 26.28232 | XII                             |
| 5099                           |                                     |  | 50 40 08.01731 | 13 32 26.25612 | XII                             |
| 5100                           |                                     |  | 50 40 07.89186 | 13 32 26.19806 | XII                             |
| 5101                           |                                     |  | 50 40 07.74254 | 13 32 26.12047 | XII                             |
| 5102                           |                                     |  | 50 40 07.53276 | 13 32 26.03420 | XII                             |
| 5103                           |                                     |  | 50 40 07.42393 | 13 32 25.99967 | XII                             |
| 5104                           |                                     |  | 50 40 07.15854 | 13 32 25.91717 | XII                             |
| 5105                           |                                     |  | 50 40 06.84616 | 13 32 25.73560 | XII                             |
| 5106                           |                                     |  | 50 40 06.72761 | 13 32 25.66735 | XII                             |
| 5107                           |                                     |  | 50 40 06.52101 | 13 32 25.57645 | XII                             |
| 5108                           |                                     |  | 50 40 06.29770 | 13 32 25.47002 | XII                             |
| 5109                           |                                     |  | 50 40 05.89610 | 13 32 25.32770 | XII                             |
| 5110                           |                                     |  | 50 40 05.63160 | 13 32 25.21848 | XII                             |
| 5111                           |                                     |  | 50 40 05.42843 | 13 32 25.14321 | XII                             |
| 5112                           |                                     |  | 50 40 05.27661 | 13 32 25.05510 | XII                             |
| 5113                           |                                     |  | 50 40 05.20441 | 13 32 24.99549 | XII                             |
| 5114                           |                                     |  | 50 40 05.12581 | 13 32 24.91851 | XII                             |
| 5115                           |                                     |  | 50 40 05.03804 | 13 32 24.81328 | XII                             |
| 5116                           |                                     |  | 50 40 04.90210 | 13 32 24.55013 | XII                             |
| 5117                           |                                     |  | 50 40 04.81970 | 13 32 24.27856 | XII                             |
| 5118                           |                                     |  | 50 40 04.70078 | 13 32 23.84239 | XII                             |
| 5119                           |                                     |  | 50 40 04.58747 | 13 32 23.55389 | XII                             |
| 5120                           |                                     |  | 50 40 04.47046 | 13 32 23.34691 | XII                             |
| 5121                           |                                     |  | 50 40 04.33437 | 13 32 23.16019 | XII                             |
| 5122                           |                                     |  | 50 40 04.15298 | 13 32 22.96230 | XII                             |
| 5123                           |                                     |  | 50 40 03.85777 | 13 32 22.67562 | XII                             |
| 5124                           |                                     |  | 50 40 03.75002 | 13 32 22.57820 | XII                             |
| 5125                           |                                     |  | 50 40 03.56945 | 13 32 22.41446 | XII                             |
| 5126                           |                                     |  | 50 40 03.45614 | 13 32 22.26810 | XII                             |
| 5127                           |                                     |  | 50 40 03.41686 | 13 32 22.14644 | XII                             |
| 5128                           |                                     |  | 50 40 03.38166 | 13 32 21.99862 | XII                             |
| 5129                           |                                     |  | 50 40 03.38142 | 13 32 21.66902 | XII                             |
| 5130                           |                                     |  | 50 40 03.39847 | 13 32 21.23704 | XII                             |

Vorabfassung – wird durch die lektorierte Fassung ersetzt.

| Laufende Nr.<br>Pořadové číslo | Bezeichnung des<br>Grenzwasserlaufs |  | B              | L              | Grenzabschnitt<br>Hraniční úsek |
|--------------------------------|-------------------------------------|--|----------------|----------------|---------------------------------|
|                                | Název hraničního<br>vodního toku    |  |                |                |                                 |
| 5131                           |                                     |  | 50 40 03.42084 | 13 32 20.87260 | XII                             |
| 5132                           |                                     |  | 50 40 03.44353 | 13 32 20.77398 | XII                             |
| 5133                           |                                     |  | 50 40 03.49056 | 13 32 20.50435 | XII                             |
| 5134                           |                                     |  | 50 40 03.55752 | 13 32 20.15320 | XII                             |
| 5135                           |                                     |  | 50 40 03.60246 | 13 32 19.76651 | XII                             |
| 5136                           |                                     |  | 50 40 03.61067 | 13 32 19.54282 | XII                             |
| 5137                           |                                     |  | 50 40 03.59927 | 13 32 19.32105 | XII                             |
| 5138                           |                                     |  | 50 40 03.56380 | 13 32 18.92163 | XII                             |
| 5139                           |                                     |  | 50 40 03.53093 | 13 32 18.65519 | XII                             |
| 5140                           |                                     |  | 50 40 03.51146 | 13 32 18.43220 | XII                             |
| 5141                           |                                     |  | 50 40 03.50777 | 13 32 17.99384 | XII                             |
| 5142                           |                                     |  | 50 40 03.52371 | 13 32 17.67708 | XII                             |
| 5143                           |                                     |  | 50 40 03.58461 | 13 32 17.32051 | XII                             |
| 5144                           |                                     |  | 50 40 03.62689 | 13 32 17.06738 | XII                             |
| 5145                           |                                     |  | 50 40 03.70436 | 13 32 16.65686 | XII                             |
| 5146                           |                                     |  | 50 40 03.74419 | 13 32 16.53050 | XII                             |
| 5147                           |                                     |  | 50 40 03.91684 | 13 32 15.73488 | XII                             |
| 5148                           |                                     |  | 50 40 03.99773 | 13 32 15.27081 | XII                             |
| 5149                           |                                     |  | 50 40 04.03313 | 13 32 14.98030 | XII                             |
| 5150                           |                                     |  | 50 40 04.10116 | 13 32 14.54515 | XII                             |
| 5151                           |                                     |  | 50 40 04.20516 | 13 32 13.56007 | XII                             |
| 5152                           |                                     |  | 50 40 04.27022 | 13 32 13.05868 | XII                             |
| 5153                           |                                     |  | 50 40 04.32006 | 13 32 12.56944 | XII                             |
| 5154                           |                                     |  | 50 40 04.37879 | 13 32 12.17269 | XII                             |
| 5155                           |                                     |  | 50 40 04.43631 | 13 32 11.99591 | XII                             |
| 5156                           |                                     |  | 50 40 04.48295 | 13 32 11.80428 | XII                             |
| 5157                           |                                     |  | 50 40 04.58493 | 13 32 11.45046 | XII                             |
| 5158                           |                                     |  | 50 40 04.67477 | 13 32 11.17389 | XII                             |
| 5159                           |                                     |  | 50 40 04.75123 | 13 32 10.89192 | XII                             |
| 5160                           |                                     |  | 50 40 04.86132 | 13 32 10.55726 | XII                             |
| 5161                           |                                     |  | 50 40 04.99787 | 13 32 10.17454 | XII                             |
| 5162                           |                                     |  | 50 40 05.05934 | 13 32 10.00049 | XII                             |
| 5163                           |                                     |  | 50 40 05.18825 | 13 32 09.59518 | XII                             |
| 5164                           |                                     |  | 50 40 05.31126 | 13 32 09.11869 | XII                             |
| 5165                           |                                     |  | 50 40 05.37470 | 13 32 08.90122 | XII                             |
| 5166                           |                                     |  | 50 40 05.41700 | 13 32 08.67080 | XII                             |
| 5167                           |                                     |  | 50 40 05.45396 | 13 32 08.33668 | XII                             |
| 5168                           |                                     |  | 50 40 05.50588 | 13 32 07.98812 | XII                             |
| 5169                           |                                     |  | 50 40 05.51442 | 13 32 07.89178 | XII                             |
| 5170                           |                                     |  | 50 40 05.52867 | 13 32 07.76856 | XII                             |
| 5171                           |                                     |  | 50 40 05.57121 | 13 32 07.26119 | XII                             |
| 5172                           |                                     |  | 50 40 05.62914 | 13 32 06.71779 | XII                             |
| 5173                           |                                     |  | 50 40 05.70666 | 13 32 06.26549 | XII                             |
| 5174                           |                                     |  | 50 40 05.77365 | 13 32 05.86149 | XII                             |
| 5175                           |                                     |  | 50 40 05.84922 | 13 32 05.44475 | XII                             |
| 5176                           |                                     |  | 50 40 05.90749 | 13 32 05.03217 | XII                             |
| 5177                           |                                     |  | 50 40 05.99462 | 13 32 04.42677 | XII                             |
| 5178                           |                                     |  | 50 40 06.08987 | 13 32 03.81129 | XII                             |
| 5179                           |                                     |  | 50 40 06.17731 | 13 32 03.27044 | XII                             |
| 5180                           |                                     |  | 50 40 06.32855 | 13 32 02.54730 | XII                             |
| 5181                           |                                     |  | 50 40 06.41148 | 13 32 02.17001 | XII                             |

Vorabfassung – wird durch die lektorierte Fassung ersetzt.

| Laufende Nr.<br>Pořadové číslo | Bezeichnung des<br>Grenzwasserlaufs |  | B              | L              | Grenzabschnitt<br>Hraniční úsek |
|--------------------------------|-------------------------------------|--|----------------|----------------|---------------------------------|
|                                | Název hraničního<br>vodního toku    |  |                |                |                                 |
| 5182                           |                                     |  | 50 40 06.50084 | 13 32 01.72736 | XII                             |
| 5183                           |                                     |  | 50 40 06.55337 | 13 32 01.48710 | XII                             |
| 5184                           |                                     |  | 50 40 06.60793 | 13 32 01.13225 | XII                             |
| 5185                           |                                     |  | 50 40 06.65509 | 13 32 00.89724 | XII                             |
| 5186                           |                                     |  | 50 40 06.72759 | 13 32 00.41661 | XII                             |
| 5187                           |                                     |  | 50 40 06.75889 | 13 32 00.11974 | XII                             |
| 5188                           |                                     |  | 50 40 06.80372 | 13 31 59.53787 | XII                             |
| 5189                           |                                     |  | 50 40 06.83926 | 13 31 58.97901 | XII                             |
| 5190                           |                                     |  | 50 40 06.92898 | 13 31 58.12492 | XII                             |
| 5191                           |                                     |  | 50 40 07.01591 | 13 31 57.43567 | XII                             |
| 5192                           |                                     |  | 50 40 07.10602 | 13 31 56.69078 | XII                             |
| 5193                           |                                     |  | 50 40 07.14316 | 13 31 56.28766 | XII                             |
| 5194                           |                                     |  | 50 40 07.15182 | 13 31 56.01606 | XII                             |
| 5195                           |                                     |  | 50 40 07.15732 | 13 31 55.74328 | XII                             |
| 5196                           |                                     |  | 50 40 07.13433 | 13 31 55.57343 | XII                             |
| 5197                           |                                     |  | 50 40 07.09726 | 13 31 55.44223 | XII                             |
| 5198                           |                                     |  | 50 40 07.04874 | 13 31 55.21968 | XII                             |
| 5199                           |                                     |  | 50 40 06.94954 | 13 31 54.86555 | XII                             |
| 5200                           |                                     |  | 50 40 06.88177 | 13 31 54.59505 | XII                             |
| 5201                           |                                     |  | 50 40 06.78676 | 13 31 54.18775 | XII                             |
| 5202                           |                                     |  | 50 40 06.74635 | 13 31 53.92598 | XII                             |
| 5203                           |                                     |  | 50 40 06.67683 | 13 31 53.47779 | XII                             |
| 5204                           |                                     |  | 50 40 06.60195 | 13 31 53.07246 | XII                             |
| 5205                           |                                     |  | 50 40 06.55318 | 13 31 52.86139 | XII                             |
| 5206                           |                                     |  | 50 40 06.36685 | 13 31 52.39071 | XII                             |
| 5207                           |                                     |  | 50 40 06.29124 | 13 31 52.33866 | XII                             |
| 5208                           |                                     |  | 50 40 06.18280 | 13 31 52.20974 | XII                             |
| 5209                           |                                     |  | 50 40 06.04034 | 13 31 52.03761 | XII                             |
| 5210                           |                                     |  | 50 40 05.84883 | 13 31 51.64693 | XII                             |
| 5211                           |                                     |  | 50 40 05.76277 | 13 31 51.31333 | XII                             |
| 5212                           |                                     |  | 50 40 05.70810 | 13 31 50.97793 | XII                             |
| 5213                           |                                     |  | 50 40 05.66500 | 13 31 50.69464 | XII                             |
| 5214                           |                                     |  | 50 40 05.61587 | 13 31 50.45205 | XII                             |
| 5215                           |                                     |  | 50 40 05.59845 | 13 31 50.38789 | XII                             |
| 5216                           |                                     |  | 50 40 05.55954 | 13 31 50.22924 | XII                             |
| 5217                           |                                     |  | 50 40 05.54349 | 13 31 50.16805 | XII                             |
| 5218                           |                                     |  | 50 40 05.45611 | 13 31 49.95069 | XII                             |
| 5219                           |                                     |  | 50 40 05.33308 | 13 31 49.71438 | XII                             |
| 5220                           |                                     |  | 50 40 05.12338 | 13 31 49.29365 | XII                             |
| 5221                           |                                     |  | 50 40 04.89738 | 13 31 48.92137 | XII                             |
| 5222                           |                                     |  | 50 40 04.73922 | 13 31 48.65146 | XII                             |
| 5223                           |                                     |  | 50 40 04.70882 | 13 31 48.61853 | XII                             |
| 5224                           |                                     |  | 50 40 04.37772 | 13 31 48.10618 | XII                             |
| 5225                           |                                     |  | 50 40 04.26721 | 13 31 47.88532 | XII                             |
| 5226                           |                                     |  | 50 40 04.18992 | 13 31 47.66628 | XII                             |
| 5227                           |                                     |  | 50 40 04.10617 | 13 31 47.57200 | XII                             |
| 5228                           |                                     |  | 50 40 03.36302 | 13 31 46.76854 | XII                             |
| 5229                           |                                     |  | 50 40 02.62560 | 13 31 46.33532 | XII                             |
| 5230                           |                                     |  | 50 40 01.57995 | 13 31 45.64993 | XII                             |
| 5231                           |                                     |  | 50 40 01.01005 | 13 31 44.34936 | XII                             |
| 5232                           |                                     |  | 50 40 00.53516 | 13 31 43.40652 | XII                             |

Vorabfassung – wird durch die lektorierte Fassung ersetzt.

| Laufende Nr.<br>Pořadové číslo | Bezeichnung des<br>Grenzwasserlaufs |  | B              | L              | Grenzabschnitt<br>Hraniční úsek |
|--------------------------------|-------------------------------------|--|----------------|----------------|---------------------------------|
|                                | Název hraničního<br>vodního toku    |  |                |                |                                 |
| 5233                           |                                     |  | 50 39 59.97786 | 13 31 42.30914 | XII                             |
| 5234                           |                                     |  | 50 39 58.42823 | 13 31 40.39909 | XII                             |
| 5235                           |                                     |  | 50 39 57.14233 | 13 31 37.68759 | XII                             |
| 5236                           |                                     |  | 50 39 56.55175 | 13 31 35.98208 | XII                             |
| 5237                           |                                     |  | 50 39 55.32307 | 13 31 35.20062 | XII                             |
| 5238                           |                                     |  | 50 39 54.43445 | 13 31 34.12805 | XII                             |
| 5239                           |                                     |  | 50 39 52.60733 | 13 31 33.61146 | XII                             |
| 5240                           |                                     |  | 50 39 51.53596 | 13 31 31.75489 | XII                             |
| 5241                           |                                     |  | 50 39 49.88953 | 13 31 30.36327 | XII                             |
| 5242                           |                                     |  | 50 39 48.43356 | 13 31 29.12994 | XII                             |
| 5243                           |                                     |  | 50 39 47.27060 | 13 31 28.14204 | XII                             |
| 5244                           |                                     |  | 50 39 46.14758 | 13 31 27.17343 | XII                             |
| 5245                           |                                     |  | 50 39 45.29017 | 13 31 24.90627 | XII                             |
| 5246                           |                                     |  | 50 39 45.15890 | 13 31 23.48695 | XII                             |
| 5247                           |                                     |  | 50 39 44.24622 | 13 31 21.95421 | XII                             |
| 5248                           |                                     |  | 50 39 42.17880 | 13 31 20.55064 | XII                             |
| 5249                           |                                     |  | 50 39 40.19779 | 13 31 18.46595 | XII                             |
| 5250                           |                                     |  | 50 39 39.73520 | 13 31 16.96907 | XII                             |
| 5251                           |                                     |  | 50 39 38.91887 | 13 31 16.02415 | XII                             |
| 5252                           |                                     |  | 50 39 38.06048 | 13 31 13.69462 | XII                             |
| 5253                           |                                     |  | 50 39 37.24039 | 13 31 12.25576 | XII                             |
| 5254                           |                                     |  | 50 39 34.80869 | 13 31 08.98434 | XII                             |
| 5255                           |                                     |  | 50 39 34.71823 | 13 31 08.29868 | XII                             |
| 5256                           |                                     |  | 50 39 34.62335 | 13 31 08.08871 | XII                             |
| 5257                           |                                     |  | 50 39 34.51872 | 13 31 07.86599 | XII                             |
| 5258                           |                                     |  | 50 39 34.36288 | 13 31 07.45496 | XII                             |
| 5259                           |                                     |  | 50 39 34.23526 | 13 31 07.13257 | XII                             |
| 5260                           |                                     |  | 50 39 34.12924 | 13 31 06.80274 | XII                             |
| 5261                           |                                     |  | 50 39 33.99092 | 13 31 06.44046 | XII                             |
| 5262                           |                                     |  | 50 39 33.90027 | 13 31 06.13790 | XII                             |
| 5263                           |                                     |  | 50 39 33.80262 | 13 31 05.71271 | XII                             |
| 5264                           |                                     |  | 50 39 33.72965 | 13 31 05.43847 | XII                             |
| 5265                           |                                     |  | 50 39 33.65287 | 13 31 05.21036 | XII                             |
| 5266                           |                                     |  | 50 39 33.57042 | 13 31 05.01293 | XII                             |
| 5267                           |                                     |  | 50 39 33.45670 | 13 31 04.78052 | XII                             |
| 5268                           |                                     |  | 50 39 33.26018 | 13 31 04.45278 | XII                             |
| 5269                           |                                     |  | 50 39 33.09634 | 13 31 04.19501 | XII                             |
| 5270                           |                                     |  | 50 39 32.96589 | 13 31 03.96262 | XII                             |
| 5271                           |                                     |  | 50 39 32.87123 | 13 31 03.82899 | XII                             |
| 5272                           |                                     |  | 50 39 32.47949 | 13 31 03.38489 | XII                             |
| 5273                           |                                     |  | 50 39 31.98705 | 13 31 02.80563 | XII                             |
| 5274                           |                                     |  | 50 39 31.61968 | 13 31 02.40259 | XII                             |
| 5275                           |                                     |  | 50 39 31.42239 | 13 31 02.26608 | XII                             |
| 5276                           |                                     |  | 50 39 31.23835 | 13 31 02.17882 | XII                             |
| 5277                           |                                     |  | 50 39 31.08821 | 13 31 02.13745 | XII                             |
| 5278                           |                                     |  | 50 39 30.75169 | 13 31 02.05963 | XII                             |
| 5279                           |                                     |  | 50 39 30.25712 | 13 31 02.00491 | XII                             |
| 5280                           |                                     |  | 50 39 30.01707 | 13 31 02.01492 | XII                             |
| 5281                           |                                     |  | 50 39 29.67509 | 13 31 02.08986 | XII                             |
| 5282                           |                                     |  | 50 39 29.48028 | 13 31 02.10792 | XII                             |
| 5283                           |                                     |  | 50 39 28.96594 | 13 31 02.08505 | XII                             |

Vorabfassung – wird durch die lektorierte Fassung ersetzt.

| Laufende Nr.<br>Pořadové číslo | Bezeichnung des<br>Grenzwasserlaufs |  | B              | L              | Grenzabschnitt<br>Hraniční úsek |
|--------------------------------|-------------------------------------|--|----------------|----------------|---------------------------------|
|                                | Název hraničního<br>vodního toku    |  |                |                |                                 |
| 5284                           |                                     |  | 50 39 28.43193 | 13 31 02.02017 | XII                             |
| 5285                           |                                     |  | 50 39 27.66717 | 13 31 01.96087 | XII                             |
| 5286                           |                                     |  | 50 39 27.12756 | 13 31 01.84473 | XII                             |
| 5287                           |                                     |  | 50 39 26.79785 | 13 31 01.76751 | XII                             |
| 5288                           |                                     |  | 50 39 26.42057 | 13 31 01.70177 | XII                             |
| 5289                           |                                     |  | 50 39 26.07325 | 13 31 01.61725 | XII                             |
| 5290                           |                                     |  | 50 39 25.62041 | 13 31 01.43573 | XII                             |
| 5291                           |                                     |  | 50 39 25.40145 | 13 31 01.32619 | XII                             |
| 5292                           |                                     |  | 50 39 25.24612 | 13 31 01.17538 | XII                             |
| 5293                           |                                     |  | 50 39 25.07118 | 13 31 00.97385 | XII                             |
| 5294                           |                                     |  | 50 39 24.92808 | 13 31 00.76515 | XII                             |
| 5295                           |                                     |  | 50 39 24.73631 | 13 31 00.42439 | XII                             |
| 5296                           |                                     |  | 50 39 24.39180 | 13 30 59.83342 | XII                             |
| 5297                           |                                     |  | 50 39 23.95345 | 13 30 59.10316 | XII                             |
| 5298                           |                                     |  | 50 39 23.67775 | 13 30 58.66501 | XII                             |
| 5299                           |                                     |  | 50 39 23.45700 | 13 30 58.32181 | XII                             |
| 5300                           |                                     |  | 50 39 23.35878 | 13 30 58.11445 | XII                             |
| 5301                           |                                     |  | 50 39 23.17223 | 13 30 57.65430 | XII                             |
| 5302                           |                                     |  | 50 39 22.99105 | 13 30 57.22515 | XII                             |
| 5303                           |                                     |  | 50 39 22.62572 | 13 30 56.41008 | XII                             |
| 5304                           |                                     |  | 50 39 22.42336 | 13 30 55.91208 | XII                             |
| 5305                           |                                     |  | 50 39 22.21342 | 13 30 55.36216 | XII                             |
| 5306                           |                                     |  | 50 39 22.04371 | 13 30 54.91325 | XII                             |
| 5307                           |                                     |  | 50 39 21.91409 | 13 30 54.48258 | XII                             |
| 5308                           |                                     |  | 50 39 21.88676 | 13 30 54.36060 | XII                             |
| 5309                           |                                     |  | 50 39 21.69080 | 13 30 53.62816 | XII                             |
| 5310                           |                                     |  | 50 39 21.64831 | 13 30 53.28902 | XII                             |
| 5311                           |                                     |  | 50 39 21.56692 | 13 30 52.70001 | XII                             |
| 5312                           |                                     |  | 50 39 21.50133 | 13 30 52.03034 | XII                             |
| 5313                           |                                     |  | 50 39 21.41904 | 13 30 51.42445 | XII                             |
| 5314                           |                                     |  | 50 39 21.35087 | 13 30 51.37455 | XII                             |
| 5315                           |                                     |  | 50 39 20.79267 | 13 30 50.96989 | XII                             |
| 5316                           |                                     |  | 50 39 20.75960 | 13 30 50.88751 | XII                             |
| 5317                           | S 158                               | Verlorener Brunnenbach<br>Ztracený potok |                |                | XII                             |
| 5318                           |                                     |  | 50 39 13.56508 | 13 30 46.03415 | XII                             |
| 5319                           |                                     |  | 50 39 13.41749 | 13 30 46.01009 | XII                             |
| 5320                           |                                     |  | 50 39 11.52278 | 13 30 45.75819 | XII                             |
| 5321                           |                                     |  | 50 39 10.67691 | 13 30 46.05086 | XII                             |
| 5322                           |                                     |  | 50 39 09.14895 | 13 30 46.24466 | XII                             |
| 5323                           |                                     |  | 50 39 07.64690 | 13 30 46.32260 | XII                             |
| 5324                           |                                     |  | 50 39 06.84792 | 13 30 46.58785 | XII                             |
| 5325                           |                                     |  | 50 39 06.06616 | 13 30 47.03559 | XII                             |
| 5326                           |                                     |  | 50 39 05.05082 | 13 30 48.06119 | XII                             |
| 5327                           |                                     |  | 50 39 04.55334 | 13 30 48.95380 | XII                             |
| 5328                           |                                     |  | 50 39 03.87986 | 13 30 49.93843 | XII                             |
| 5329                           |                                     |  | 50 39 03.25382 | 13 30 50.61672 | XII                             |
| 5330                           |                                     |  | 50 39 01.60527 | 13 30 52.74595 | XII                             |
| 5331                           |                                     |  | 50 39 00.92817 | 13 30 53.63569 | XII                             |
| 5332                           |                                     |  | 50 39 00.65362 | 13 30 55.45297 | XII                             |
| 5333                           |                                     |  | 50 39 00.43152 | 13 30 56.42115 | XII                             |

Vorabfassung – wird durch die lektorierte Fassung ersetzt.



| Laufende Nr.<br>Pořadové číslo | Bezeichnung des<br>Grenzwasserlaufs |                             | B              | L              | Grenzabschnitt<br>Hraniční úsek |
|--------------------------------|-------------------------------------|-----------------------------|----------------|----------------|---------------------------------|
|                                | Název hraničního<br>vodního toku    |                             |                |                |                                 |
| 5334                           |                                     |                             | 50 39 00.48214 | 13 30 56.53917 | XII                             |
| 5335                           | S 159                               | Grenzbach<br>Stříbrný potok |                |                | XII                             |
| 5336                           |                                     |                             | 50 38 55.43257 | 13 31 00.95287 | XII                             |
| 5337                           |                                     |                             | 50 38 55.39884 | 13 31 01.00893 | XII                             |
| 5338                           |                                     |                             | 50 38 54.37073 | 13 31 01.66221 | XII                             |
| 5339                           |                                     |                             | 50 38 53.90202 | 13 31 03.06535 | XII                             |
| 5340                           |                                     |                             | 50 38 53.53501 | 13 31 04.16829 | XII                             |
| 5341                           |                                     |                             | 50 38 53.49260 | 13 31 04.29841 | XII                             |
| 5342                           |                                     |                             | 50 38 53.52009 | 13 31 04.41320 | XII                             |
| 5343                           |                                     |                             | 50 38 53.66420 | 13 31 04.75642 | XII                             |
| 5344                           |                                     |                             | 50 38 53.81840 | 13 31 05.04855 | XII                             |
| 5345                           |                                     |                             | 50 38 54.12165 | 13 31 05.48714 | XII                             |
| 5346                           |                                     |                             | 50 38 54.38992 | 13 31 05.92454 | XII                             |
| 5347                           |                                     |                             | 50 38 54.47956 | 13 31 06.10891 | XII                             |
| 5348                           |                                     |                             | 50 38 54.53621 | 13 31 06.23042 | XII                             |
| 5349                           |                                     |                             | 50 38 54.58313 | 13 31 06.39424 | XII                             |
| 5350                           |                                     |                             | 50 38 54.63439 | 13 31 06.75902 | XII                             |
| 5351                           |                                     |                             | 50 38 54.67143 | 13 31 07.00311 | XII                             |
| 5352                           |                                     |                             | 50 38 54.73065 | 13 31 07.30409 | XII                             |
| 5353                           |                                     |                             | 50 38 54.81261 | 13 31 07.54916 | XII                             |
| 5354                           |                                     |                             | 50 38 54.92002 | 13 31 07.78502 | XII                             |
| 5355                           |                                     |                             | 50 38 55.09271 | 13 31 08.06191 | XII                             |
| 5356                           |                                     |                             | 50 38 55.31707 | 13 31 08.31314 | XII                             |
| 5357                           |                                     |                             | 50 38 55.46587 | 13 31 08.47310 | XII                             |
| 5358                           |                                     |                             | 50 38 55.61082 | 13 31 08.68690 | XII                             |
| 5359                           |                                     |                             | 50 38 55.70336 | 13 31 08.87094 | XII                             |
| 5360                           |                                     |                             | 50 38 55.86187 | 13 31 09.26795 | XII                             |
| 5361                           |                                     |                             | 50 38 56.01742 | 13 31 09.72993 | XII                             |
| 5362                           |                                     |                             | 50 38 56.18076 | 13 31 10.29469 | XII                             |
| 5363                           |                                     |                             | 50 38 56.19890 | 13 31 10.43070 | XII                             |
| 5364                           |                                     |                             | 50 38 56.24265 | 13 31 10.85683 | XII                             |
| 5365                           |                                     |                             | 50 38 56.25469 | 13 31 11.10604 | XII                             |
| 5366                           |                                     |                             | 50 38 56.25605 | 13 31 11.38394 | XII                             |
| 5367                           |                                     |                             | 50 38 56.27632 | 13 31 11.48596 | XII                             |
| 5368                           |                                     |                             | 50 38 56.26762 | 13 31 11.89496 | XII                             |
| 5369                           |                                     |                             | 50 38 56.24942 | 13 31 12.26391 | XII                             |
| 5370                           |                                     |                             | 50 38 56.17323 | 13 31 12.69657 | XII                             |
| 5371                           |                                     |                             | 50 38 56.02539 | 13 31 13.21876 | XII                             |
| 5372                           |                                     |                             | 50 38 55.91495 | 13 31 13.68798 | XII                             |
| 5373                           |                                     |                             | 50 38 55.85378 | 13 31 14.07998 | XII                             |
| 5374                           |                                     |                             | 50 38 55.82111 | 13 31 14.68456 | XII                             |
| 5375                           |                                     |                             | 50 38 55.81051 | 13 31 14.78496 | XII                             |
| 5376                           |                                     |                             | 50 38 55.79051 | 13 31 15.15570 | XII                             |
| 5377                           |                                     |                             | 50 38 55.73725 | 13 31 15.73455 | XII                             |
| 5378                           |                                     |                             | 50 38 55.69272 | 13 31 16.23358 | XII                             |
| 5379                           |                                     |                             | 50 38 55.65425 | 13 31 16.64651 | XII                             |
| 5380                           |                                     |                             | 50 38 55.65229 | 13 31 16.85164 | XII                             |
| 5381                           |                                     |                             | 50 38 55.64461 | 13 31 17.06561 | XII                             |
| 5382                           |                                     |                             | 50 38 55.64974 | 13 31 17.41112 | XII                             |
| 5383                           |                                     |                             | 50 38 55.65392 | 13 31 17.62070 | XII                             |

Vorabfassung – wird durch die lektorierte Fassung ersetzt.

| Laufende Nr.<br>Pořadové číslo | Bezeichnung des<br>Grenzwasserlaufs |                        | B              | L              | Grenzabschnitt<br>Hraniční úsek |
|--------------------------------|-------------------------------------|------------------------|----------------|----------------|---------------------------------|
|                                | Název hraničního<br>vodního toku    |                        |                |                |                                 |
| 5384                           |                                     |                        | 50 38 55.69017 | 13 31 18.32949 | XII                             |
| 5385                           |                                     |                        | 50 38 55.70700 | 13 31 18.75214 | XII                             |
| 5386                           |                                     |                        | 50 38 55.69439 | 13 31 19.21595 | XII                             |
| 5387                           |                                     |                        | 50 38 55.69478 | 13 31 19.59619 | XII                             |
| 5388                           |                                     |                        | 50 38 55.72800 | 13 31 20.04053 | XII                             |
| 5389                           |                                     |                        | 50 38 55.79605 | 13 31 20.55532 | XII                             |
| 5390                           |                                     |                        | 50 38 55.84491 | 13 31 21.01262 | XII                             |
| 5391                           |                                     |                        | 50 38 55.86968 | 13 31 21.47469 | XII                             |
| 5392                           |                                     |                        | 50 38 55.87274 | 13 31 21.95109 | XII                             |
| 5393                           |                                     |                        | 50 38 55.88181 | 13 31 22.44156 | XII                             |
| 5394                           |                                     |                        | 50 38 55.91650 | 13 31 22.92609 | XII                             |
| 5395                           |                                     |                        | 50 38 55.98450 | 13 31 23.27345 | XII                             |
| 5396                           |                                     |                        | 50 38 56.10678 | 13 31 23.95012 | XII                             |
| 5397                           |                                     |                        | 50 38 56.19442 | 13 31 24.49119 | XII                             |
| 5398                           |                                     |                        | 50 38 56.28948 | 13 31 25.07923 | XII                             |
| 5399                           |                                     |                        | 50 38 56.41322 | 13 31 25.84747 | XII                             |
| 5400                           |                                     |                        | 50 38 56.48720 | 13 31 26.14637 | XII                             |
| 5401                           |                                     |                        | 50 38 56.54681 | 13 31 26.38726 | XII                             |
| 5402                           |                                     |                        | 50 38 56.65980 | 13 31 26.78566 | XII                             |
| 5403                           |                                     |                        | 50 38 56.75365 | 13 31 27.06805 | XII                             |
| 5404                           |                                     |                        | 50 38 56.88891 | 13 31 27.55330 | XII                             |
| 5405                           |                                     |                        | 50 38 56.94531 | 13 31 27.85245 | XII                             |
| 5406                           |                                     |                        | 50 38 56.99752 | 13 31 28.37284 | XII                             |
| 5407                           |                                     |                        | 50 38 56.96146 | 13 31 28.75193 | XII                             |
| 5408                           |                                     |                        | 50 38 56.94657 | 13 31 29.02067 | XII                             |
| 5409                           |                                     |                        | 50 38 56.95034 | 13 31 29.52251 | XII                             |
| 5410                           |                                     |                        | 50 38 56.97379 | 13 31 30.36259 | XII                             |
| 5411                           |                                     |                        | 50 38 56.99487 | 13 31 30.69997 | XII                             |
| 5412                           |                                     |                        | 50 38 57.07751 | 13 31 31.13604 | XII                             |
| 5413                           |                                     |                        | 50 38 57.17231 | 13 31 31.42742 | XII                             |
| 5414                           |                                     |                        | 50 38 57.35885 | 13 31 31.79236 | XII                             |
| 5415                           |                                     |                        | 50 38 57.54888 | 13 31 32.09527 | XII                             |
| 5416                           |                                     |                        | 50 38 57.76264 | 13 31 32.42779 | XII                             |
| 5417                           |                                     |                        | 50 38 57.67165 | 13 31 32.52429 | XII                             |
| 5418                           |                                     |                        | 50 38 57.80720 | 13 31 33.18649 | XII                             |
| 5419                           |                                     |                        | 50 38 57.85022 | 13 31 33.39552 | XII                             |
| 5420                           | S 162                               | Schweinitz<br>Svidnice |                |                | XII                             |
| 5421                           |                                     |                        | 50 36 37.79766 | 13 28 25.72768 | XII                             |
| 5422                           |                                     |                        | 50 36 37.80601 | 13 28 25.68065 | XII                             |
| 5423                           |                                     |                        | 50 36 38.06260 | 13 28 25.25505 | XII                             |
| 5424                           |                                     |                        | 50 36 37.97308 | 13 28 25.13705 | XII                             |
| 5425                           |                                     |                        | 50 36 37.41278 | 13 28 25.08899 | XII                             |
| 5426                           | S 162b                              | Schweinitz<br>Svidnice |                |                | XII, XIII                       |
| 5427                           |                                     |                        | 50 36 38.07188 | 13 26 31.03103 | XIII                            |
| 5428                           |                                     |                        | 50 36 38.00752 | 13 26 30.93005 | XIII                            |
| 5429                           |                                     |                        | 50 36 37.98469 | 13 26 30.63455 | XIII                            |
| 5430                           |                                     |                        | 50 36 37.98603 | 13 26 30.36571 | XIII                            |
| 5431                           |                                     |                        | 50 36 38.03293 | 13 26 30.25428 | XIII                            |
| 5432                           |                                     |                        | 50 36 38.40758 | 13 26 30.03832 | XIII                            |

Vorabfassung – wird durch die lektorierte Fassung ersetzt.

| Laufende Nr.<br>Pořadové číslo | Bezeichnung des<br>Grenzwasserlaufs<br><br>Název hraničního<br>vodního toku |                                | B              | L              | Grenzabschnitt<br><br>Hraniční úsek |
|--------------------------------|---|--------------------------------|----------------|----------------|-------------------------------------|
|                                |   |                                | ° ' "          | ° ' "          |                                     |
| 5433                           | S 162c  | Schweinitz<br>Svidnice         |                |                | XIII                                |
| 5434                           | S 163   | Flöha<br>Flájský potok         |                |                | XIII                                |
| 5435                           |   |                                | 50 39 02.92984 | 13 22 15.78694 | XIII                                |
| 5436                           |   |                                | 50 39 02.62930 | 13 22 15.81146 | XIII                                |
| 5437                           |   |                                | 50 39 02.39902 | 13 22 15.82819 | XIII                                |
| 5438                           |   |                                | 50 39 02.13745 | 13 22 15.73289 | XIII                                |
| 5439                           |   |                                | 50 39 01.97044 | 13 22 15.56360 | XIII                                |
| 5440                           |   |                                | 50 39 01.34109 | 13 22 14.62711 | XIII                                |
| 5441                           |   |                                | 50 39 00.94198 | 13 22 14.15081 | XIII                                |
| 5442                           |   |                                | 50 39 00.35451 | 13 22 13.59832 | XIII                                |
| 5443                           | S 164   | Natzschung<br>Načetínský potok |                |                | XIII                                |
| 5444                           |   |                                | 50 37 39.40015 | 13 22 37.88123 | XIII                                |
| 5445                           |   |                                | 50 37 39.31230 | 13 22 37.82243 | XIII                                |
| 5446                           |   |                                | 50 37 39.28224 | 13 22 37.89754 | XIII                                |
| 5447                           |   |                                | 50 37 39.14359 | 13 22 38.01093 | XIII                                |
| 5448                           |   |                                | 50 37 38.90154 | 13 22 38.04351 | XIII                                |
| 5449                           |   |                                | 50 37 38.67938 | 13 22 38.46144 | XIII                                |
| 5450                           |   |                                | 50 37 38.65833 | 13 22 38.52822 | XIII                                |
| 5451                           |   |                                | 50 37 38.59665 | 13 22 38.55736 | XIII                                |
| 5452                           |   |                                | 50 37 38.11053 | 13 22 38.26943 | XIII                                |
| 5453                           |   |                                | 50 37 37.72788 | 13 22 37.51419 | XIII                                |
| 5454                           |   |                                | 50 37 37.59508 | 13 22 37.35600 | XIII                                |
| 5455                           | S 164a  | Natzschung<br>Načetínský potok |                |                | XIII, XIV                           |
| 5456                           |   |                                | 50 34 45.55367 | 13 18 19.65073 | XIV                                 |
| 5457                           |   |                                | 50 34 45.52631 | 13 18 19.52103 | XIV                                 |
| 5458                           |   |                                | 50 34 45.56283 | 13 18 19.32098 | XIV                                 |
| 5459                           |   |                                | 50 34 45.74956 | 13 18 19.21445 | XIV                                 |
| 5460                           |   |                                | 50 34 45.94924 | 13 18 19.34185 | XIV                                 |
| 5461                           |   |                                | 50 34 45.99179 | 13 18 19.17686 | XIV                                 |
| 5462                           | S 164b  | Natzschung<br>Načetínský potok |                |                | XIV                                 |
| 5463                           |   |                                | 50 34 29.74338 | 13 17 27.93965 | XIV                                 |
| 5464                           |   |                                | 50 34 29.93476 | 13 17 27.65918 | XIV                                 |
| 5465                           |   |                                | 50 34 30.16676 | 13 17 27.45277 | XIV                                 |
| 5466                           |   |                                | 50 34 31.05771 | 13 17 26.83498 | XIV                                 |
| 5467                           |   |                                | 50 34 31.17218 | 13 17 26.77662 | XIV                                 |
| 5468                           |   |                                | 50 34 31.54300 | 13 17 26.64069 | XIV                                 |
| 5469                           |   |                                | 50 34 32.01355 | 13 17 26.61757 | XIV                                 |
| 5470                           |   |                                | 50 34 32.34649 | 13 17 26.74475 | XIV                                 |
| 5471                           |   |                                | 50 34 32.62932 | 13 17 26.88861 | XIV                                 |
| 5472                           |   |                                | 50 34 32.81040 | 13 17 26.95254 | XIV                                 |
| 5473                           |   |                                | 50 34 32.95256 | 13 17 26.98007 | XIV                                 |
| 5474                           |   |                                | 50 34 33.20533 | 13 17 26.97999 | XIV                                 |
| 5475                           |   |                                | 50 34 33.75319 | 13 17 26.94393 | XIV                                 |
| 5476                           |   |                                | 50 34 33.87691 | 13 17 26.95019 | XIV                                 |
| 5477                           |   |                                | 50 34 34.18878 | 13 17 26.98886 | XIV                                 |
| 5478                           |   |                                | 50 34 34.68442 | 13 17 27.07539 | XIV                                 |

Vorabfassung – wird durch die lektorierte Fassung ersetzt.

| Laufende Nr.<br>Pořadové číslo | Bezeichnung des<br>Grenzwasserlaufs |  | B              | L              | Grenzabschnitt<br>Hraniční úsek |
|--------------------------------|-------------------------------------|--|----------------|----------------|---------------------------------|
|                                | Název hraničního<br>vodního toku    |  |                |                |                                 |
| 5479                           |                                     |  | 50 34 34.76452 | 13 17 27.08082 | XIV                             |
| 5480                           |                                     |  | 50 34 35.11840 | 13 17 27.06003 | XIV                             |
| 5481                           |                                     |  | 50 34 35.25562 | 13 17 27.03013 | XIV                             |
| 5482                           |                                     |  | 50 34 35.39052 | 13 17 26.97302 | XIV                             |
| 5483                           |                                     |  | 50 34 35.80463 | 13 17 26.77732 | XIV                             |
| 5484                           |                                     |  | 50 34 36.40505 | 13 17 26.43400 | XIV                             |
| 5485                           |                                     |  | 50 34 36.91482 | 13 17 26.16492 | XIV                             |
| 5486                           |                                     |  | 50 34 37.54428 | 13 17 25.96835 | XIV                             |
| 5487                           |                                     |  | 50 34 37.89794 | 13 17 25.85454 | XIV                             |
| 5488                           |                                     |  | 50 34 38.24053 | 13 17 25.72797 | XIV                             |
| 5489                           |                                     |  | 50 34 38.33125 | 13 17 25.68456 | XIV                             |
| 5490                           |                                     |  | 50 34 38.60141 | 13 17 25.53375 | XIV                             |
| 5491                           |                                     |  | 50 34 38.92127 | 13 17 25.33191 | XIV                             |
| 5492                           |                                     |  | 50 34 39.62778 | 13 17 24.42419 | XIV                             |
| 5493                           |                                     |  | 50 34 40.13254 | 13 17 23.29758 | XIV                             |
| 5494                           |                                     |  | 50 34 40.27931 | 13 17 22.92549 | XIV                             |
| 5495                           |                                     |  | 50 34 40.45312 | 13 17 22.48159 | XIV                             |
| 5496                           |                                     |  | 50 34 40.79760 | 13 17 21.63878 | XIV                             |
| 5497                           |                                     |  | 50 34 40.86990 | 13 17 21.47022 | XIV                             |
| 5498                           |                                     |  | 50 34 41.01157 | 13 17 21.15335 | XIV                             |
| 5499                           |                                     |  | 50 34 41.15247 | 13 17 20.83872 | XIV                             |
| 5500                           |                                     |  | 50 34 41.24623 | 13 17 20.71230 | XIV                             |
| 5501                           |                                     |  | 50 34 41.36038 | 13 17 20.55991 | XIV                             |
| 5502                           |                                     |  | 50 34 41.50581 | 13 17 20.39587 | XIV                             |
| 5503                           |                                     |  | 50 34 41.97586 | 13 17 20.26692 | XIV                             |
| 5504                           |                                     |  | 50 34 42.57218 | 13 17 20.23411 | XIV                             |
| 5505                           |                                     |  | 50 34 42.98159 | 13 17 20.17166 | XIV                             |
| 5506                           |                                     |  | 50 34 43.12370 | 13 17 20.06088 | XIV                             |
| 5507                           |                                     |  | 50 34 43.40599 | 13 17 19.78938 | XIV                             |
| 5508                           |                                     |  | 50 34 43.62672 | 13 17 19.51777 | XIV                             |
| 5509                           |                                     |  | 50 34 43.73244 | 13 17 19.34940 | XIV                             |
| 5510                           |                                     |  | 50 34 44.01079 | 13 17 18.88292 | XIV                             |
| 5511                           |                                     |  | 50 34 44.07475 | 13 17 18.71277 | XIV                             |
| 5512                           |                                     |  | 50 34 44.13160 | 13 17 18.54689 | XIV                             |
| 5513                           |                                     |  | 50 34 44.21898 | 13 17 18.26774 | XIV                             |
| 5514                           |                                     |  | 50 34 44.26400 | 13 17 18.08465 | XIV                             |
| 5515                           |                                     |  | 50 34 44.44254 | 13 17 17.05443 | XIV                             |
| 5516                           |                                     |  | 50 34 44.50378 | 13 17 16.73888 | XIV                             |
| 5517                           |                                     |  | 50 34 44.53404 | 13 17 16.60922 | XIV                             |
| 5518                           |                                     |  | 50 34 44.65253 | 13 17 16.16884 | XIV                             |
| 5519                           |                                     |  | 50 34 44.68259 | 13 17 16.06751 | XIV                             |
| 5520                           |                                     |  | 50 34 44.89299 | 13 17 15.46825 | XIV                             |
| 5521                           |                                     |  | 50 34 45.12747 | 13 17 14.88427 | XIV                             |
| 5522                           |                                     |  | 50 34 45.24142 | 13 17 14.62238 | XIV                             |
| 5523                           |                                     |  | 50 34 45.41258 | 13 17 14.30252 | XIV                             |
| 5524                           |                                     |  | 50 34 45.57373 | 13 17 14.04779 | XIV                             |
| 5525                           |                                     |  | 50 34 45.67674 | 13 17 13.87184 | XIV                             |
| 5526                           |                                     |  | 50 34 45.77001 | 13 17 13.69000 | XIV                             |
| 5527                           |                                     |  | 50 34 46.20872 | 13 17 13.31351 | XIV                             |
| 5528                           |                                     |  | 50 34 46.50357 | 13 17 13.07342 | XIV                             |
| 5529                           |                                     |  | 50 34 46.95685 | 13 17 12.71193 | XIV                             |

Vorabfassung – wird durch die lektorierte Fassung ersetzt.

| Laufende Nr.<br>Pořadové číslo | Bezeichnung des<br>Grenzwasserlaufs |  | B              | L              | Grenzabschnitt<br>Hraniční úsek |
|--------------------------------|-------------------------------------|--|----------------|----------------|---------------------------------|
|                                | Název hraničního<br>vodního toku    |  |                |                |                                 |
| 5530                           |                                     |  | 50 34 47.06050 | 13 17 12.63661 | XIV                             |
| 5531                           |                                     |  | 50 34 47.65878 | 13 17 12.24437 | XIV                             |
| 5532                           |                                     |  | 50 34 48.63981 | 13 17 11.62380 | XIV                             |
| 5533                           |                                     |  | 50 34 48.88076 | 13 17 11.46558 | XIV                             |
| 5534                           |                                     |  | 50 34 49.80346 | 13 17 10.77058 | XIV                             |
| 5535                           |                                     |  | 50 34 50.20686 | 13 17 10.46170 | XIV                             |
| 5536                           |                                     |  | 50 34 50.49359 | 13 17 10.22561 | XIV                             |
| 5537                           |                                     |  | 50 34 50.92900 | 13 17 09.84886 | XIV                             |
| 5538                           |                                     |  | 50 34 51.27465 | 13 17 09.52867 | XIV                             |
| 5539                           |                                     |  | 50 34 51.71158 | 13 17 09.16081 | XIV                             |
| 5540                           |                                     |  | 50 34 51.81334 | 13 17 09.08954 | XIV                             |
| 5541                           |                                     |  | 50 34 52.03838 | 13 17 08.94954 | XIV                             |
| 5542                           |                                     |  | 50 34 52.50646 | 13 17 08.65595 | XIV                             |
| 5543                           |                                     |  | 50 34 52.61801 | 13 17 08.59107 | XIV                             |
| 5544                           |                                     |  | 50 34 52.73113 | 13 17 08.59266 | XIV                             |
| 5545                           |                                     |  | 50 34 53.00011 | 13 17 08.63801 | XIV                             |
| 5546                           |                                     |  | 50 34 53.24594 | 13 17 08.72133 | XIV                             |
| 5547                           |                                     |  | 50 34 53.59906 | 13 17 08.86062 | XIV                             |
| 5548                           |                                     |  | 50 34 53.70933 | 13 17 08.90352 | XIV                             |
| 5549                           |                                     |  | 50 34 54.18884 | 13 17 09.07309 | XIV                             |
| 5550                           |                                     |  | 50 34 54.29220 | 13 17 09.10222 | XIV                             |
| 5551                           |                                     |  | 50 34 54.55505 | 13 17 09.16191 | XIV                             |
| 5552                           |                                     |  | 50 34 54.71737 | 13 17 09.18458 | XIV                             |
| 5553                           |                                     |  | 50 34 54.84889 | 13 17 09.19358 | XIV                             |
| 5554                           |                                     |  | 50 34 54.89042 | 13 17 09.20313 | XIV                             |
| 5555                           |                                     |  | 50 34 55.12632 | 13 17 09.12069 | XIV                             |
| 5556                           |                                     |  | 50 34 55.16528 | 13 17 09.15760 | XIV                             |
| 5557                           |                                     |  | 50 34 55.19595 | 13 17 08.88196 | XIV                             |
| 5558                           |                                     |  | 50 34 56.08433 | 13 17 07.21578 | XIV                             |
| 5559                           |                                     |  | 50 34 56.80225 | 13 17 06.73865 | XIV                             |
| 5560                           |                                     |  | 50 34 58.18746 | 13 17 06.99561 | XIV                             |
| 5561                           |                                     |  | 50 34 59.57779 | 13 17 06.58567 | XIV                             |
| 5562                           |                                     |  | 50 35 00.35965 | 13 17 06.30400 | XIV                             |
| 5563                           |                                     |  | 50 35 02.04499 | 13 17 05.46236 | XIV                             |
| 5564                           |                                     |  | 50 35 02.56686 | 13 17 04.81282 | XIV                             |
| 5565                           |                                     |  | 50 35 03.34177 | 13 17 03.77599 | XIV                             |
| 5566                           |                                     |  | 50 35 04.77978 | 13 17 02.56723 | XIV                             |
| 5567                           |                                     |  | 50 35 05.68956 | 13 17 01.95358 | XIV                             |
| 5568                           |                                     |  | 50 35 06.93473 | 13 17 01.49720 | XIV                             |
| 5569                           |                                     |  | 50 35 07.86470 | 13 17 01.36393 | XIV                             |
| 5570                           |                                     |  | 50 35 08.56385 | 13 17 01.31673 | XIV                             |
| 5571                           |                                     |  | 50 35 09.42939 | 13 17 00.95254 | XIV                             |
| 5572                           |                                     |  | 50 35 10.04954 | 13 17 01.04740 | XIV                             |
| 5573                           |                                     |  | 50 35 11.75056 | 13 17 01.79566 | XIV                             |
| 5574                           |                                     |  | 50 35 13.08952 | 13 17 03.43203 | XIV                             |
| 5575                           |                                     |  | 50 35 13.68474 | 13 17 04.26654 | XIV                             |
| 5576                           |                                     |  | 50 35 15.07050 | 13 17 04.94882 | XIV                             |
| 5577                           |                                     |  | 50 35 16.37935 | 13 17 04.28618 | XIV                             |
| 5578                           |                                     |  | 50 35 17.65252 | 13 17 03.41936 | XIV                             |
| 5579                           |                                     |  | 50 35 19.09371 | 13 17 02.48083 | XIV                             |
| 5580                           |                                     |  | 50 35 21.31604 | 13 17 00.11044 | XIV                             |

Vorabfassung – wird durch die lektorierte Fassung ersetzt.

| Laufende Nr.<br>Pořadové číslo | Bezeichnung des<br>Grenzwasserlaufs |                                  | B              | L              | Grenzabschnitt<br>Hraniční úsek |
|--------------------------------|-------------------------------------|----------------------------------|----------------|----------------|---------------------------------|
|                                | Název hraničního<br>vodního toku    |                                  |                |                |                                 |
| 5581                           |                                     |                                  | 50 35 22.84336 | 13 16 59.26911 | XIV                             |
| 5582                           |                                     |                                  | 50 35 23.12326 | 13 16 58.98986 | XIV                             |
| 5583                           |                                     |                                  | 50 35 23.71096 | 13 16 58.53625 | XIV                             |
| 5584                           |                                     |                                  | 50 35 25.08566 | 13 16 57.25856 | XIV                             |
| 5585                           |                                     |                                  | 50 35 25.39325 | 13 16 57.01482 | XIV                             |
| 5586                           |                                     |                                  | 50 35 25.93636 | 13 16 56.62438 | XIV                             |
| 5587                           |                                     |                                  | 50 35 26.95730 | 13 16 55.82887 | XIV                             |
| 5588                           |                                     |                                  | 50 35 27.39573 | 13 16 55.57370 | XIV                             |
| 5589                           |                                     |                                  | 50 35 28.13525 | 13 16 55.40448 | XIV                             |
| 5590                           |                                     |                                  | 50 35 29.80805 | 13 16 52.33189 | XIV                             |
| 5591                           |                                     |                                  | 50 35 31.53444 | 13 16 49.14758 | XIV                             |
| 5592                           |                                     |                                  | 50 35 33.03121 | 13 16 46.41248 | XIV                             |
| 5593                           |                                     |                                  | 50 35 34.68167 | 13 16 43.35639 | XIV                             |
| 5594                           |                                     |                                  | 50 35 34.17473 | 13 16 36.06828 | XIV                             |
| 5595                           |                                     |                                  | 50 35 34.11058 | 13 16 28.37316 | XIV                             |
| 5596                           |                                     |                                  | 50 35 34.05029 | 13 16 19.87361 | XIV                             |
| 5597                           |                                     |                                  | 50 35 33.98447 | 13 16 10.80593 | XIV                             |
| 5598                           |                                     |                                  | 50 35 33.84012 | 13 16 04.28278 | XIV                             |
| 5599                           |                                     |                                  | 50 35 33.66674 | 13 15 56.25635 | XIV                             |
| 5600                           |                                     |                                  | 50 35 34.10428 | 13 15 53.12885 | XIV                             |
| 5601                           | S 165                               | namenloser Bach<br>Mlýnský potok |                |                | XIV                             |
| 5602                           | S 166                               | Reinungsbach<br>Lesní potok      |                |                | XIV                             |
| 5603                           | S 167                               | Schwarze Pockau<br>Černá         |                |                | XIV                             |
| 5604                           |                                     |                                  | 50 35 28.79306 | 13 14 52.83540 | XIV                             |
| 5605                           |                                     |                                  | 50 35 27.99881 | 13 14 52.40830 | XIV                             |
| 5606                           |                                     |                                  | 50 35 27.72151 | 13 14 51.63883 | XIV                             |
| 5607                           |                                     |                                  | 50 35 27.52005 | 13 14 51.46730 | XIV                             |
| 5608                           |                                     |                                  | 50 35 27.39800 | 13 14 51.44481 | XIV                             |
| 5609                           | S 167a                              | Schwarze Pockau<br>Černá         |                |                | XIV                             |
| 5610                           |                                     |                                  | 50 34 47.00316 | 13 14 12.81788 | XIV                             |
| 5611                           |                                     |                                  | 50 34 46.77749 | 13 14 11.84435 | XIV                             |
| 5612                           |                                     |                                  | 50 34 46.78235 | 13 14 11.17512 | XIV                             |
| 5613                           |                                     |                                  | 50 34 46.82220 | 13 14 10.62910 | XIV                             |
| 5614                           |                                     |                                  | 50 34 46.70428 | 13 14 09.99674 | XIV                             |
| 5615                           |                                     |                                  | 50 34 46.35078 | 13 14 09.44340 | XIV                             |
| 5616                           |                                     |                                  | 50 34 45.84027 | 13 14 08.00229 | XIV                             |
| 5617                           |                                     |                                  | 50 34 45.65757 | 13 14 06.99627 | XIV                             |
| 5618                           |                                     |                                  | 50 34 45.68194 | 13 14 06.77027 | XIV                             |
| 5619                           |                                     |                                  | 50 34 45.88347 | 13 14 06.20010 | XIV                             |
| 5620                           |                                     |                                  | 50 34 45.97959 | 13 14 05.75054 | XIV                             |
| 5621                           |                                     |                                  | 50 34 45.83152 | 13 14 05.00101 | XIV                             |
| 5622                           |                                     |                                  | 50 34 45.55880 | 13 14 04.41325 | XIV                             |
| 5623                           |                                     |                                  | 50 34 45.51072 | 13 14 03.96922 | XIV                             |
| 5624                           |                                     |                                  | 50 34 45.93025 | 13 14 03.28775 | XIV                             |
| 5625                           |                                     |                                  | 50 34 46.06588 | 13 14 02.95413 | XIV                             |
| 5626                           |                                     |                                  | 50 34 46.10338 | 13 14 02.62158 | XIV                             |
| 5627                           |                                     |                                  | 50 34 45.77124 | 13 14 02.23949 | XIV                             |

Vorabfassung – wird durch die lektorierte Fassung ersetzt.

| Laufende Nr.<br>Pořadové číslo | Bezeichnung des<br>Grenzwasserlaufs |  | B              | L              | Grenzabschnitt<br>Hraniční úsek |
|--------------------------------|-------------------------------------|--|----------------|----------------|---------------------------------|
|                                | Název hraničního<br>vodního toku    |  |                |                |                                 |
| 5628                           |                                     |  | 50 34 45.63310 | 13 14 01.83213 | XIV                             |
| 5629                           |                                     |  | 50 34 45.57042 | 13 14 01.14220 | XIV                             |
| 5630                           |                                     |  | 50 34 45.37052 | 13 14 00.48543 | XIV                             |
| 5631                           |                                     |  | 50 34 45.07026 | 13 13 59.71353 | XIV                             |
| 5632                           |                                     |  | 50 34 45.01263 | 13 13 59.12524 | XIV                             |
| 5633                           |                                     |  | 50 34 44.83556 | 13 13 59.03585 | XIV                             |
| 5634                           |                                     |  | 50 34 44.67830 | 13 13 59.05174 | XIV                             |
| 5635                           |                                     |  | 50 34 44.24972 | 13 13 59.50038 | XIV                             |
| 5636                           |                                     |  | 50 34 43.62616 | 13 13 59.86396 | XIV                             |
| 5637                           |                                     |  | 50 34 43.39230 | 13 14 00.10406 | XIV                             |
| 5638                           |                                     |  | 50 34 43.45369 | 13 14 00.34636 | XIV                             |
| 5639                           |                                     |  | 50 34 43.70025 | 13 14 00.76403 | XIV                             |
| 5640                           |                                     |  | 50 34 43.88259 | 13 14 01.24145 | XIV                             |
| 5641                           |                                     |  | 50 34 43.78193 | 13 14 01.50080 | XIV                             |
| 5642                           |                                     |  | 50 34 42.49403 | 13 14 01.76826 | XIV                             |
| 5643                           |                                     |  | 50 34 42.29107 | 13 14 01.65531 | XIV                             |
| 5644                           |                                     |  | 50 34 42.16530 | 13 14 01.23056 | XIV                             |
| 5645                           |                                     |  | 50 34 42.16292 | 13 14 01.06246 | XIV                             |
| 5646                           |                                     |  | 50 34 42.10197 | 13 14 00.72440 | XIV                             |
| 5647                           |                                     |  | 50 34 42.05765 | 13 14 00.08147 | XIV                             |
| 5648                           |                                     |  | 50 34 42.24898 | 13 13 59.22012 | XIV                             |
| 5649                           |                                     |  | 50 34 42.17371 | 13 13 58.92975 | XIV                             |
| 5650                           |                                     |  | 50 34 41.79988 | 13 13 58.55003 | XIV                             |
| 5651                           |                                     |  | 50 34 41.63843 | 13 13 58.52322 | XIV                             |
| 5652                           |                                     |  | 50 34 41.26744 | 13 13 59.03148 | XIV                             |
| 5653                           |                                     |  | 50 34 40.83525 | 13 13 59.39304 | XIV                             |
| 5654                           |                                     |  | 50 34 40.74871 | 13 13 59.65617 | XIV                             |
| 5655                           |                                     |  | 50 34 40.85801 | 13 13 59.76912 | XIV                             |
| 5656                           |                                     |  | 50 34 40.95341 | 13 13 59.79030 | XIV                             |
| 5657                           |                                     |  | 50 34 41.14289 | 13 14 00.05308 | XIV                             |
| 5658                           |                                     |  | 50 34 41.22894 | 13 14 00.40667 | XIV                             |
| 5659                           |                                     |  | 50 34 41.20057 | 13 14 01.02293 | XIV                             |
| 5660                           |                                     |  | 50 34 40.89776 | 13 14 01.36814 | XIV                             |
| 5661                           |                                     |  | 50 34 40.59275 | 13 14 01.50046 | XIV                             |
| 5662                           |                                     |  | 50 34 40.21113 | 13 14 01.51913 | XIV                             |
| 5663                           |                                     |  | 50 34 40.14488 | 13 14 01.41788 | XIV                             |
| 5664                           |                                     |  | 50 34 40.11885 | 13 14 01.15213 | XIV                             |
| 5665                           |                                     |  | 50 34 40.06144 | 13 14 00.85024 | XIV                             |
| 5666                           |                                     |  | 50 34 40.24427 | 13 14 00.18946 | XIV                             |
| 5667                           |                                     |  | 50 34 40.14001 | 13 14 00.03106 | XIV                             |
| 5668                           |                                     |  | 50 34 39.55380 | 13 13 59.96700 | XIV                             |
| 5669                           |                                     |  | 50 34 38.78749 | 13 14 00.01999 | XIV                             |
| 5670                           |                                     |  | 50 34 38.70900 | 13 14 00.36191 | XIV                             |
| 5671                           |                                     |  | 50 34 38.88036 | 13 14 00.68049 | XIV                             |
| 5672                           |                                     |  | 50 34 39.04786 | 13 14 00.81590 | XIV                             |
| 5673                           |                                     |  | 50 34 39.21356 | 13 14 00.54856 | XIV                             |
| 5674                           |                                     |  | 50 34 39.37388 | 13 14 00.51702 | XIV                             |
| 5675                           |                                     |  | 50 34 39.45488 | 13 14 00.76898 | XIV                             |
| 5676                           |                                     |  | 50 34 39.47457 | 13 14 00.96993 | XIV                             |
| 5677                           |                                     |  | 50 34 39.30121 | 13 14 01.34968 | XIV                             |
| 5678                           |                                     |  | 50 34 38.93376 | 13 14 01.89410 | XIV                             |

Vorabfassung – wird durch die lektorierte Fassung ersetzt.

| Laufende Nr.<br>Pořadové číslo | Bezeichnung des<br>Grenzwasserlaufs |  | B              | L              | Grenzabschnitt<br>Hraniční úsek |
|--------------------------------|-------------------------------------|--|----------------|----------------|---------------------------------|
|                                | Název hraničního<br>vodního toku    |  |                |                |                                 |
| 5679                           |                                     |  | 50 34 38.74825 | 13 14 01.90909 | XIV                             |
| 5680                           |                                     |  | 50 34 38.39856 | 13 14 02.20700 | XIV                             |
| 5681                           |                                     |  | 50 34 37.87163 | 13 14 02.36362 | XIV                             |
| 5682                           |                                     |  | 50 34 37.70152 | 13 14 02.15479 | XIV                             |
| 5683                           |                                     |  | 50 34 37.70438 | 13 14 01.51539 | XIV                             |
| 5684                           |                                     |  | 50 34 37.57551 | 13 14 01.25289 | XIV                             |
| 5685                           |                                     |  | 50 34 37.35717 | 13 14 01.02640 | XIV                             |
| 5686                           |                                     |  | 50 34 37.05564 | 13 14 01.00360 | XIV                             |
| 5687                           |                                     |  | 50 34 36.95059 | 13 14 01.12463 | XIV                             |
| 5688                           |                                     |  | 50 34 36.92089 | 13 14 01.58693 | XIV                             |
| 5689                           |                                     |  | 50 34 36.42723 | 13 14 02.70488 | XIV                             |
| 5690                           |                                     |  | 50 34 35.61461 | 13 14 03.33472 | XIV                             |
| 5691                           |                                     |  | 50 34 35.43926 | 13 14 03.59719 | XIV                             |
| 5692                           |                                     |  | 50 34 35.18209 | 13 14 03.54927 | XIV                             |
| 5693                           |                                     |  | 50 34 35.22053 | 13 14 02.79844 | XIV                             |
| 5694                           |                                     |  | 50 34 35.17880 | 13 14 02.41923 | XIV                             |
| 5695                           |                                     |  | 50 34 35.01002 | 13 14 02.51143 | XIV                             |
| 5696                           |                                     |  | 50 34 34.83629 | 13 14 02.88407 | XIV                             |
| 5697                           |                                     |  | 50 34 34.44330 | 13 14 03.07415 | XIV                             |
| 5698                           |                                     |  | 50 34 34.32671 | 13 14 02.93364 | XIV                             |
| 5699                           |                                     |  | 50 34 34.26901 | 13 14 02.15410 | XIV                             |
| 5700                           |                                     |  | 50 34 34.33476 | 13 14 01.82247 | XIV                             |
| 5701                           |                                     |  | 50 34 34.26145 | 13 14 01.31154 | XIV                             |
| 5702                           |                                     |  | 50 34 34.33427 | 13 14 00.72107 | XIV                             |
| 5703                           |                                     |  | 50 34 34.14600 | 13 14 00.70794 | XIV                             |
| 5704                           |                                     |  | 50 34 33.54185 | 13 14 01.12594 | XIV                             |
| 5705                           |                                     |  | 50 34 33.14834 | 13 14 01.74194 | XIV                             |
| 5706                           |                                     |  | 50 34 32.36023 | 13 14 02.24090 | XIV                             |
| 5707                           |                                     |  | 50 34 32.08372 | 13 14 02.32981 | XIV                             |
| 5708                           |                                     |  | 50 34 31.89607 | 13 14 02.80094 | XIV                             |
| 5709                           |                                     |  | 50 34 31.80906 | 13 14 03.34340 | XIV                             |
| 5710                           |                                     |  | 50 34 31.60405 | 13 14 04.06863 | XIV                             |
| 5711                           |                                     |  | 50 34 31.40506 | 13 14 04.37382 | XIV                             |
| 5712                           |                                     |  | 50 34 30.71110 | 13 14 04.11569 | XIV                             |
| 5713                           |                                     |  | 50 34 30.40395 | 13 14 04.03562 | XIV                             |
| 5714                           |                                     |  | 50 34 30.00067 | 13 14 04.07391 | XIV                             |
| 5715                           |                                     |  | 50 34 28.52715 | 13 14 05.16420 | XIV                             |
| 5716                           |                                     |  | 50 34 28.46618 | 13 14 05.45096 | XIV                             |
| 5717                           |                                     |  | 50 34 28.41533 | 13 14 06.02838 | XIV                             |
| 5718                           |                                     |  | 50 34 28.32532 | 13 14 06.44659 | XIV                             |
| 5719                           |                                     |  | 50 34 27.92061 | 13 14 06.61069 | XIV                             |
| 5720                           |                                     |  | 50 34 27.62228 | 13 14 06.28629 | XIV                             |
| 5721                           |                                     |  | 50 34 27.40253 | 13 14 06.38308 | XIV                             |
| 5722                           |                                     |  | 50 34 27.07644 | 13 14 06.77810 | XIV                             |
| 5723                           |                                     |  | 50 34 26.85072 | 13 14 06.81052 | XIV                             |
| 5724                           |                                     |  | 50 34 26.33732 | 13 14 06.67742 | XIV                             |
| 5725                           |                                     |  | 50 34 25.94620 | 13 14 06.93337 | XIV                             |
| 5726                           |                                     |  | 50 34 25.87640 | 13 14 07.46445 | XIV                             |
| 5727                           |                                     |  | 50 34 25.78749 | 13 14 07.75023 | XIV                             |
| 5728                           |                                     |  | 50 34 25.57388 | 13 14 08.14687 | XIV                             |
| 5729                           |                                     |  | 50 34 25.02538 | 13 14 08.70514 | XIV                             |

Vorabfassung – wird durch die lektorierte Fassung ersetzt.



| Laufende Nr.<br>Pořadové číslo | Bezeichnung des<br>Grenzwasserlaufs |  | B              | L              | Grenzabschnitt<br>Hraniční úsek |
|--------------------------------|-------------------------------------|--|----------------|----------------|---------------------------------|
|                                | Název hraničního<br>vodního toku    |  |                |                |                                 |
| 5730                           |                                     |  | 50 34 24.20592 | 13 14 08.83726 | XIV                             |
| 5731                           |                                     |  | 50 34 23.59296 | 13 14 08.83105 | XIV                             |
| 5732                           |                                     |  | 50 34 23.33447 | 13 14 08.62919 | XIV                             |
| 5733                           |                                     |  | 50 34 23.18595 | 13 14 08.20947 | XIV                             |
| 5734                           |                                     |  | 50 34 23.23768 | 13 14 07.73470 | XIV                             |
| 5735                           |                                     |  | 50 34 23.04075 | 13 14 07.53956 | XIV                             |
| 5736                           |                                     |  | 50 34 22.73804 | 13 14 07.59828 | XIV                             |
| 5737                           |                                     |  | 50 34 22.37464 | 13 14 07.61253 | XIV                             |
| 5738                           |                                     |  | 50 34 22.30651 | 13 14 07.77605 | XIV                             |
| 5739                           |                                     |  | 50 34 22.34679 | 13 14 07.94990 | XIV                             |
| 5740                           |                                     |  | 50 34 22.49769 | 13 14 08.39063 | XIV                             |
| 5741                           |                                     |  | 50 34 22.72744 | 13 14 08.82723 | XIV                             |
| 5742                           |                                     |  | 50 34 22.54089 | 13 14 09.16591 | XIV                             |
| 5743                           |                                     |  | 50 34 22.37223 | 13 14 09.16242 | XIV                             |
| 5744                           |                                     |  | 50 34 22.13776 | 13 14 08.91825 | XIV                             |
| 5745                           |                                     |  | 50 34 22.03163 | 13 14 08.69398 | XIV                             |
| 5746                           |                                     |  | 50 34 21.95142 | 13 14 08.16264 | XIV                             |
| 5747                           |                                     |  | 50 34 21.82221 | 13 14 08.08381 | XIV                             |
| 5748                           |                                     |  | 50 34 21.57951 | 13 14 08.23036 | XIV                             |
| 5749                           |                                     |  | 50 34 19.75262 | 13 14 09.67792 | XIV                             |
| 5750                           |                                     |  | 50 34 19.40409 | 13 14 09.55643 | XIV                             |
| 5751                           |                                     |  | 50 34 19.18239 | 13 14 09.34568 | XIV                             |
| 5752                           |                                     |  | 50 34 18.98151 | 13 14 08.87280 | XIV                             |
| 5753                           |                                     |  | 50 34 18.74314 | 13 14 08.77612 | XIV                             |
| 5754                           |                                     |  | 50 34 18.59130 | 13 14 09.61288 | XIV                             |
| 5755                           |                                     |  | 50 34 17.47760 | 13 14 10.60895 | XIV                             |
| 5756                           |                                     |  | 50 34 17.00635 | 13 14 10.71557 | XIV                             |
| 5757                           |                                     |  | 50 34 16.66018 | 13 14 10.57139 | XIV                             |
| 5758                           |                                     |  | 50 34 16.62227 | 13 14 10.37487 | XIV                             |
| 5759                           |                                     |  | 50 34 16.85264 | 13 14 10.09916 | XIV                             |
| 5760                           |                                     |  | 50 34 16.93339 | 13 14 09.68322 | XIV                             |
| 5761                           |                                     |  | 50 34 16.68336 | 13 14 09.42069 | XIV                             |
| 5762                           |                                     |  | 50 34 16.16149 | 13 14 09.86965 | XIV                             |
| 5763                           |                                     |  | 50 34 15.88198 | 13 14 09.83433 | XIV                             |
| 5764                           |                                     |  | 50 34 15.72045 | 13 14 09.42548 | XIV                             |
| 5765                           |                                     |  | 50 34 15.79558 | 13 14 08.95228 | XIV                             |
| 5766                           |                                     |  | 50 34 16.10667 | 13 14 08.45088 | XIV                             |
| 5767                           |                                     |  | 50 34 15.69828 | 13 14 07.81526 | XIV                             |
| 5768                           |                                     |  | 50 34 15.63472 | 13 14 07.69127 | XIV                             |
| 5769                           |                                     |  | 50 34 15.44431 | 13 14 07.46577 | XIV                             |
| 5770                           |                                     |  | 50 34 14.82894 | 13 14 07.62880 | XIV                             |
| 5771                           |                                     |  | 50 34 14.69213 | 13 14 07.52250 | XIV                             |
| 5772                           |                                     |  | 50 34 14.27189 | 13 14 07.33761 | XIV                             |
| 5773                           |                                     |  | 50 34 13.39210 | 13 14 07.61593 | XIV                             |
| 5774                           |                                     |  | 50 34 13.23882 | 13 14 07.86634 | XIV                             |
| 5775                           |                                     |  | 50 34 13.16716 | 13 14 08.18444 | XIV                             |
| 5776                           |                                     |  | 50 34 13.27623 | 13 14 08.53242 | XIV                             |
| 5777                           |                                     |  | 50 34 13.29343 | 13 14 08.85169 | XIV                             |
| 5778                           |                                     |  | 50 34 13.12501 | 13 14 09.47236 | XIV                             |
| 5779                           |                                     |  | 50 34 13.03465 | 13 14 09.55280 | XIV                             |
| 5780                           |                                     |  | 50 34 12.78937 | 13 14 09.43568 | XIV                             |

Vorabfassung – wird durch die lektorierte Fassung ersetzt.

| Laufende Nr.<br>Pořadové číslo | Bezeichnung des<br>Grenzwasserlaufs |                          | B              | L              | Grenzabschnitt<br>Hraniční úsek |
|--------------------------------|-------------------------------------|--------------------------|----------------|----------------|---------------------------------|
|                                | Název hraničního<br>vodního toku    |                          |                |                |                                 |
| 5781                           |                                     |                          | 50 34 11.99998 | 13 14 08.10643 | XIV                             |
| 5782                           |                                     |                          | 50 34 11.58089 | 13 14 06.93044 | XIV                             |
| 5783                           |                                     |                          | 50 34 11.39243 | 13 14 06.82171 | XIV                             |
| 5784                           |                                     |                          | 50 34 11.10042 | 13 14 06.75239 | XIV                             |
| 5785                           |                                     |                          | 50 34 10.78034 | 13 14 06.20601 | XIV                             |
| 5786                           |                                     |                          | 50 34 10.86017 | 13 14 04.68122 | XIV                             |
| 5787                           |                                     |                          | 50 34 10.37070 | 13 14 04.12383 | XIV                             |
| 5788                           |                                     |                          | 50 34 09.75557 | 13 14 03.86160 | XIV                             |
| 5789                           |                                     |                          | 50 34 09.66542 | 13 14 03.36920 | XIV                             |
| 5790                           |                                     |                          | 50 34 09.68830 | 13 14 02.60013 | XIV                             |
| 5791                           |                                     |                          | 50 34 09.62194 | 13 14 02.44751 | XIV                             |
| 5792                           |                                     |                          | 50 34 09.26506 | 13 14 02.29103 | XIV                             |
| 5793                           |                                     |                          | 50 34 09.13046 | 13 14 01.91992 | XIV                             |
| 5794                           |                                     |                          | 50 34 09.02785 | 13 14 01.54109 | XIV                             |
| 5795                           |                                     |                          | 50 34 09.30967 | 13 14 00.50380 | XIV                             |
| 5796                           |                                     |                          | 50 34 09.27549 | 13 14 00.29867 | XIV                             |
| 5797                           |                                     |                          | 50 34 09.02433 | 13 13 59.97783 | XIV                             |
| 5798                           |                                     |                          | 50 34 08.68675 | 13 13 59.82441 | XIV                             |
| 5799                           |                                     |                          | 50 34 08.50948 | 13 13 59.63946 | XIV                             |
| 5800                           |                                     |                          | 50 34 08.50204 | 13 13 59.36977 | XIV                             |
| 5801                           |                                     |                          | 50 34 07.69133 | 13 13 57.53929 | XIV                             |
| 5802                           |                                     |                          | 50 34 07.62803 | 13 13 56.89337 | XIV                             |
| 5803                           |                                     |                          | 50 34 07.20087 | 13 13 56.16002 | XIV                             |
| 5804                           |                                     |                          | 50 34 07.08411 | 13 13 56.11470 | XIV                             |
| 5805                           |                                     |                          | 50 34 06.98630 | 13 13 56.26276 | XIV                             |
| 5806                           |                                     |                          | 50 34 06.56213 | 13 13 56.65934 | XIV                             |
| 5807                           |                                     |                          | 50 34 06.01583 | 13 13 56.09361 | XIV                             |
| 5808                           |                                     |                          | 50 34 05.96651 | 13 13 55.87775 | XIV                             |
| 5809                           |                                     |                          | 50 34 06.18277 | 13 13 55.26763 | XIV                             |
| 5810                           |                                     |                          | 50 34 06.39303 | 13 13 53.55043 | XIV                             |
| 5811                           |                                     |                          | 50 34 06.34234 | 13 13 53.17346 | XIV                             |
| 5812                           |                                     |                          | 50 34 06.22656 | 13 13 53.09140 | XIV                             |
| 5813                           |                                     |                          | 50 34 05.96925 | 13 13 53.32941 | XIV                             |
| 5814                           |                                     |                          | 50 34 05.87345 | 13 13 53.25744 | XIV                             |
| 5815                           |                                     |                          | 50 34 05.71552 | 13 13 52.93568 | XIV                             |
| 5816                           |                                     |                          | 50 34 05.88740 | 13 13 51.96969 | XIV                             |
| 5817                           |                                     |                          | 50 34 05.74063 | 13 13 51.44780 | XIV                             |
| 5818                           |                                     |                          | 50 34 05.69847 | 13 13 50.96079 | XIV                             |
| 5819                           |                                     |                          | 50 34 05.57259 | 13 13 50.51509 | XIV                             |
| 5820                           |                                     |                          | 50 34 05.58794 | 13 13 50.05687 | XIV                             |
| 5821                           |                                     |                          | 50 34 05.74949 | 13 13 49.70059 | XIV                             |
| 5822                           |                                     |                          | 50 34 05.72301 | 13 13 49.48384 | XIV                             |
| 5823                           |                                     |                          | 50 34 05.63450 | 13 13 49.41936 | XIV                             |
| 5824                           |                                     |                          | 50 34 05.49631 | 13 13 49.51291 | XIV                             |
| 5825                           |                                     |                          | 50 34 05.33636 | 13 13 49.55156 | XIV                             |
| 5826                           |                                     |                          | 50 34 05.14430 | 13 13 49.15219 | XIV                             |
| 5827                           |                                     |                          | 50 34 05.10298 | 13 13 48.96783 | XIV                             |
| 5828                           | S 167b                              | Schwarze Pockau<br>Černá |                |                | XIV                             |
| 5829                           |                                     |                          | 50 33 25.91380 | 13 13 28.79166 | XIV                             |
| 5830                           |                                     |                          | 50 33 25.71361 | 13 13 28.69714 | XIV                             |

Vorabfassung – wird durch die lektorierte Fassung ersetzt.

| Laufende Nr.<br>Pořadové číslo | Bezeichnung des<br>Grenzwasserlaufs |                          | B              | L              | Grenzabschnitt<br>Hraniční úsek |
|--------------------------------|-------------------------------------|--------------------------|----------------|----------------|---------------------------------|
|                                | Název hraničního<br>vodního toku    |                          |                |                |                                 |
| 5831                           |                                     |                          | 50 33 25.45007 | 13 13 28.73462 | XIV                             |
| 5832                           |                                     |                          | 50 33 25.36882 | 13 13 28.76094 | XIV                             |
| 5833                           |                                     |                          | 50 33 25.22649 | 13 13 29.02255 | XIV                             |
| 5834                           |                                     |                          | 50 33 25.17410 | 13 13 29.23621 | XIV                             |
| 5835                           |                                     |                          | 50 33 25.20080 | 13 13 29.36495 | XIV                             |
| 5836                           |                                     |                          | 50 33 25.31568 | 13 13 29.46775 | XIV                             |
| 5837                           |                                     |                          | 50 33 25.40837 | 13 13 29.46796 | XIV                             |
| 5838                           |                                     |                          | 50 33 25.51851 | 13 13 29.38223 | XIV                             |
| 5839                           |                                     |                          | 50 33 25.62547 | 13 13 29.34764 | XIV                             |
| 5840                           | S 167c                              | Schwarze Pockau<br>Černá |                |                | XIV                             |
| 5841                           |                                     |                          | 50 33 13.05864 | 13 13 43.34196 | XIV                             |
| 5842                           |                                     |                          | 50 33 12.96705 | 13 13 43.36974 | XIV                             |
| 5843                           |                                     |                          | 50 33 12.65005 | 13 13 43.01559 | XIV                             |
| 5844                           |                                     |                          | 50 33 12.49447 | 13 13 42.67128 | XIV                             |
| 5845                           |                                     |                          | 50 33 12.20281 | 13 13 42.41535 | XIV                             |
| 5846                           |                                     |                          | 50 33 12.05517 | 13 13 42.35233 | XIV                             |
| 5847                           |                                     |                          | 50 33 11.84318 | 13 13 42.39122 | XIV                             |
| 5848                           |                                     |                          | 50 33 11.70266 | 13 13 42.51769 | XIV                             |
| 5849                           |                                     |                          | 50 33 11.56976 | 13 13 42.72199 | XIV                             |
| 5850                           |                                     |                          | 50 33 11.35926 | 13 13 42.89621 | XIV                             |
| 5851                           |                                     |                          | 50 33 11.24442 | 13 13 42.92395 | XIV                             |
| 5852                           |                                     |                          | 50 33 10.72484 | 13 13 42.42754 | XIV                             |
| 5853                           |                                     |                          | 50 33 10.24952 | 13 13 42.14198 | XIV                             |
| 5854                           |                                     |                          | 50 33 10.04081 | 13 13 42.21091 | XIV                             |
| 5855                           |                                     |                          | 50 33 09.89525 | 13 13 42.44962 | XIV                             |
| 5856                           |                                     |                          | 50 33 09.72781 | 13 13 42.82263 | XIV                             |
| 5857                           |                                     |                          | 50 33 09.15614 | 13 13 43.79188 | XIV                             |
| 5858                           |                                     |                          | 50 33 08.87416 | 13 13 43.71814 | XIV                             |
| 5859                           |                                     |                          | 50 33 08.55741 | 13 13 43.56696 | XIV                             |
| 5860                           |                                     |                          | 50 33 08.22613 | 13 13 43.59149 | XIV                             |
| 5861                           |                                     |                          | 50 33 07.70703 | 13 13 44.25865 | XIV                             |
| 5862                           |                                     |                          | 50 33 05.86941 | 13 13 45.12149 | XIV                             |
| 5863                           |                                     |                          | 50 33 05.11355 | 13 13 45.57496 | XIV                             |
| 5864                           |                                     |                          | 50 33 04.54116 | 13 13 45.25785 | XIV                             |
| 5865                           |                                     |                          | 50 33 04.06706 | 13 13 44.74430 | XIV                             |
| 5866                           |                                     |                          | 50 33 03.80228 | 13 13 44.04449 | XIV                             |
| 5867                           |                                     |                          | 50 33 03.55224 | 13 13 43.81553 | XIV                             |
| 5868                           |                                     |                          | 50 33 03.21124 | 13 13 43.89791 | XIV                             |
| 5869                           |                                     |                          | 50 33 02.94782 | 13 13 44.49094 | XIV                             |
| 5870                           |                                     |                          | 50 33 02.71222 | 13 13 44.76990 | XIV                             |
| 5871                           |                                     |                          | 50 33 02.40868 | 13 13 45.03391 | XIV                             |
| 5872                           |                                     |                          | 50 33 02.02727 | 13 13 44.98471 | XIV                             |
| 5873                           |                                     |                          | 50 33 01.68415 | 13 13 45.08558 | XIV                             |
| 5874                           |                                     |                          | 50 33 01.15447 | 13 13 45.80512 | XIV                             |
| 5875                           |                                     |                          | 50 33 01.10806 | 13 13 45.93300 | XIV                             |
| 5876                           |                                     |                          | 50 33 00.87128 | 13 13 46.03954 | XIV                             |
| 5877                           |                                     |                          | 50 33 00.48957 | 13 13 45.94724 | XIV                             |
| 5878                           |                                     |                          | 50 32 59.98120 | 13 13 45.68200 | XIV                             |
| 5879                           |                                     |                          | 50 32 59.86372 | 13 13 45.44568 | XIV                             |
| 5880                           |                                     |                          | 50 32 59.86725 | 13 13 45.24130 | XIV                             |

Vorabfassung – wird durch die lektorierte Fassung ersetzt.

| Laufende Nr.<br>Pořadové číslo | Bezeichnung des<br>Grenzwasserlaufs |                          | B              | L              | Grenzabschnitt<br>Hraniční úsek |
|--------------------------------|-------------------------------------|--------------------------|----------------|----------------|---------------------------------|
|                                | Název hraničního<br>vodního toku    |                          |                |                |                                 |
| 5881                           |                                     |                          | 50 32 59.94021 | 13 13 45.10701 | XIV                             |
| 5882                           |                                     |                          | 50 33 00.09263 | 13 13 44.54080 | XIV                             |
| 5883                           |                                     |                          | 50 33 00.01262 | 13 13 44.44294 | XIV                             |
| 5884                           |                                     |                          | 50 32 59.70703 | 13 13 44.36875 | XIV                             |
| 5885                           |                                     |                          | 50 32 59.36585 | 13 13 44.41262 | XIV                             |
| 5886                           | S 167d                              | Schwarze Pockau<br>Černá |                |                | XIV                             |
| 5887                           |                                     |                          | 50 32 15.99350 | 13 13 05.80338 | XIV                             |
| 5888                           |                                     |                          | 50 32 15.90697 | 13 13 05.93940 | XIV                             |
| 5889                           |                                     |                          | 50 32 15.89356 | 13 13 06.31980 | XIV                             |
| 5890                           |                                     |                          | 50 32 15.74999 | 13 13 06.55851 | XIV                             |
| 5891                           |                                     |                          | 50 32 15.34358 | 13 13 06.56837 | XIV                             |
| 5892                           |                                     |                          | 50 32 15.14375 | 13 13 06.43426 | XIV                             |
| 5893                           |                                     |                          | 50 32 14.98859 | 13 13 06.09461 | XIV                             |
| 5894                           |                                     |                          | 50 32 15.06074 | 13 13 05.76218 | XIV                             |
| 5895                           |                                     |                          | 50 32 15.19084 | 13 13 05.61974 | XIV                             |
| 5896                           |                                     |                          | 50 32 15.35641 | 13 13 05.54837 | XIV                             |
| 5897                           |                                     |                          | 50 32 15.39363 | 13 13 05.46384 | XIV                             |
| 5898                           |                                     |                          | 50 32 15.39098 | 13 13 04.80316 | XIV                             |
| 5899                           |                                     |                          | 50 32 15.21636 | 13 13 04.37213 | XIV                             |
| 5900                           | S 167e                              | Schwarze Pockau<br>Černá |                |                | XIV                             |
| 5901                           |                                     |                          | 50 31 53.18277 | 13 12 39.86751 | XIV                             |
| 5902                           |                                     |                          | 50 31 53.15270 | 13 12 39.62148 | XIV                             |
| 5903                           |                                     |                          | 50 31 53.20306 | 13 12 39.41407 | XIV                             |
| 5904                           |                                     |                          | 50 31 53.28867 | 13 12 39.18887 | XIV                             |
| 5905                           |                                     |                          | 50 31 53.28094 | 13 12 39.05356 | XIV                             |
| 5906                           |                                     |                          | 50 31 53.13111 | 13 12 38.80517 | XIV                             |
| 5907                           |                                     |                          | 50 31 52.93226 | 13 12 38.81781 | XIV                             |
| 5908                           |                                     |                          | 50 31 52.81478 | 13 12 39.00190 | XIV                             |
| 5909                           |                                     |                          | 50 31 52.80280 | 13 12 39.39990 | XIV                             |
| 5910                           |                                     |                          | 50 31 52.76386 | 13 12 39.49358 | XIV                             |
| 5911                           |                                     |                          | 50 31 52.66058 | 13 12 39.48568 | XIV                             |
| 5912                           |                                     |                          | 50 31 52.66173 | 13 12 39.44738 | XIV                             |
| 5913                           | S 167f                              | Schwarze Pockau<br>Černá |                |                | XIV                             |
| 5914                           |                                     |                          | 50 30 21.06694 | 13 11 50.09879 | XIV                             |
| 5915                           |                                     |                          | 50 30 20.69851 | 13 11 49.91998 | XIV                             |
| 5916                           |                                     |                          | 50 30 15.86462 | 13 11 48.94644 | XIV                             |
| 5917                           | S 169                               | Schwarze Pockau<br>Černá |                |                | XIV, XV                         |
| 5918                           |                                     |                          | 50 30 12.31024 | 13 11 32.20288 | XV                              |
| 5919                           |                                     |                          | 50 30 12.65777 | 13 11 29.89245 | XV                              |
| 5920                           |                                     |                          | 50 30 13.01205 | 13 11 27.49535 | XV                              |
| 5921                           |                                     |                          | 50 30 13.26707 | 13 11 25.70288 | XV                              |
| 5922                           |                                     |                          | 50 30 13.57122 | 13 11 23.71292 | XV                              |
| 5923                           |                                     |                          | 50 30 14.08968 | 13 11 20.26290 | XV                              |
| 5924                           |                                     |                          | 50 30 14.31781 | 13 11 18.66619 | XV                              |
| 5925                           |                                     |                          | 50 30 14.35497 | 13 11 17.75462 | XV                              |
| 5926                           |                                     |                          | 50 30 14.23331 | 13 11 16.47247 | XV                              |
| 5927                           |                                     |                          | 50 30 14.02627 | 13 11 14.53627 | XV                              |

Vorabfassung – wird durch die lektorierte Fassung ersetzt.

| Laufende Nr.<br>Pořadové číslo | Bezeichnung des<br>Grenzwasserlaufs |                        | B              | L              | Grenzabschnitt<br>Hraniční úsek |
|--------------------------------|-------------------------------------|------------------------|----------------|----------------|---------------------------------|
|                                | Název hraničního<br>vodního toku    |                        |                |                |                                 |
| 5928                           |                                     |                        | 50 30 13.93794 | 13 11 13.68413 | XV                              |
| 5929                           |                                     |                        | 50 30 13.67836 | 13 11 11.34172 | XV                              |
| 5930                           |                                     |                        | 50 30 13.44845 | 13 11 09.19439 | XV                              |
| 5931                           |                                     |                        | 50 30 13.43599 | 13 11 09.02231 | XV                              |
| 5932                           |                                     |                        | 50 30 13.18953 | 13 11 06.54319 | XV                              |
| 5933                           |                                     |                        | 50 30 13.14200 | 13 11 06.30467 | XV                              |
| 5934                           |                                     |                        | 50 30 12.82193 | 13 11 03.31053 | XV                              |
| 5935                           |                                     |                        | 50 30 12.62098 | 13 11 01.21487 | XV                              |
| 5936                           |                                     |                        | 50 30 12.49787 | 13 11 00.07119 | XV                              |
| 5937                           |                                     |                        | 50 30 12.28934 | 13 10 57.99624 | XV                              |
| 5938                           |                                     |                        | 50 30 12.05952 | 13 10 55.84478 | XV                              |
| 5939                           |                                     |                        | 50 30 11.83048 | 13 10 53.69828 | XV                              |
| 5940                           |                                     |                        | 50 30 11.82053 | 13 10 53.52975 | XV                              |
| 5941                           |                                     |                        | 50 30 11.60153 | 13 10 51.48903 | XV                              |
| 5942                           |                                     |                        | 50 30 11.43189 | 13 10 49.79860 | XV                              |
| 5943                           |                                     |                        | 50 30 11.20154 | 13 10 47.49564 | XV                              |
| 5944                           |                                     |                        | 50 30 11.02545 | 13 10 46.11190 | XV                              |
| 5945                           |                                     |                        | 50 30 10.79407 | 13 10 43.79381 | XV                              |
| 5946                           |                                     |                        | 50 30 10.63182 | 13 10 42.27527 | XV                              |
| 5947                           |                                     |                        | 50 30 10.39569 | 13 10 40.42709 | XV                              |
| 5948                           |                                     |                        | 50 30 10.44482 | 13 10 40.23552 | XV                              |
| 5949                           |                                     |                        | 50 30 11.15632 | 13 10 38.69710 | XV                              |
| 5950                           |                                     |                        | 50 30 11.49871 | 13 10 37.93960 | XV                              |
| 5951                           |                                     |                        | 50 30 11.92221 | 13 10 36.99178 | XV                              |
| 5952                           |                                     |                        | 50 30 12.50602 | 13 10 35.68884 | XV                              |
| 5953                           |                                     |                        | 50 30 12.98288 | 13 10 34.63361 | XV                              |
| 5954                           |                                     |                        | 50 30 13.62640 | 13 10 33.18869 | XV                              |
| 5955                           |                                     |                        | 50 30 14.43134 | 13 10 31.37352 | XV                              |
| 5956                           |                                     |                        | 50 30 14.72613 | 13 10 30.75632 | XV                              |
| 5957                           |                                     |                        | 50 30 15.44929 | 13 10 29.14248 | XV                              |
| 5958                           |                                     |                        | 50 30 15.76123 | 13 10 28.45130 | XV                              |
| 5959                           |                                     |                        | 50 30 16.74078 | 13 10 26.30629 | XV                              |
| 5960                           |                                     |                        | 50 30 17.39949 | 13 10 24.80518 | XV                              |
| 5961                           |                                     |                        | 50 30 17.94311 | 13 10 23.61810 | XV                              |
| 5962                           |                                     |                        | 50 30 18.62834 | 13 10 22.12803 | XV                              |
| 5963                           |                                     |                        | 50 30 18.84482 | 13 10 21.62866 | XV                              |
| 5964                           |                                     |                        | 50 30 19.44903 | 13 10 20.30432 | XV                              |
| 5965                           |                                     |                        | 50 30 19.71575 | 13 10 19.71964 | XV                              |
| 5966                           |                                     |                        | 50 30 20.24847 | 13 10 18.54178 | XV                              |
| 5967                           |                                     |                        | 50 30 20.46509 | 13 10 18.09896 | XV                              |
| 5968                           |                                     |                        | 50 30 20.87915 | 13 10 17.16984 | XV                              |
| 5969                           | S 170                               | Beilbach<br>Kamenička  |                |                | XV                              |
| 5970                           | S 171                               | Preßnitz<br>Přísečnice |                |                | XV                              |
| 5971                           |                                     |                        | 50 31 07.03646 | 13 07 57.24749 | XV                              |
| 5972                           |                                     |                        | 50 31 06.96335 | 13 07 56.50301 | XV                              |
| 5973                           |                                     |                        | 50 31 06.84879 | 13 07 55.33850 | XV                              |
| 5974                           |                                     |                        | 50 31 06.80249 | 13 07 54.87259 | XV                              |
| 5975                           |                                     |                        | 50 31 06.68127 | 13 07 53.59179 | XV                              |
| 5976                           |                                     |                        | 50 31 06.31879 | 13 07 51.91804 | XV                              |

Vorabfassung – wird durch die lektorierte Fassung ersetzt.

| Laufende Nr.<br>Pořadové číslo | Bezeichnung des<br>Grenzwasserlaufs |  | B              | L              | Grenzabschnitt<br>Hraniční úsek |
|--------------------------------|-------------------------------------|--|----------------|----------------|---------------------------------|
|                                | Název hraničního<br>vodního toku    |  |                |                |                                 |
| 5977                           |                                     |  | 50 31 05.94448 | 13 07 50.21191 | XV                              |
| 5978                           |                                     |  | 50 31 05.23169 | 13 07 46.64285 | XV                              |
| 5979                           |                                     |  | 50 31 04.45791 | 13 07 43.24510 | XV                              |
| 5980                           |                                     |  | 50 31 03.61258 | 13 07 39.86986 | XV                              |
| 5981                           |                                     |  | 50 31 03.32589 | 13 07 39.12065 | XV                              |
| 5982                           |                                     |  | 50 31 03.03161 | 13 07 38.33285 | XV                              |
| 5983                           |                                     |  | 50 31 02.46494 | 13 07 36.78502 | XV                              |
| 5984                           |                                     |  | 50 30 59.15490 | 13 07 32.35601 | XV                              |
| 5985                           |                                     |  | 50 30 57.30496 | 13 07 30.10679 | XV                              |
| 5986                           |                                     |  | 50 30 55.93370 | 13 07 27.29664 | XV                              |
| 5987                           |                                     |  | 50 30 54.34545 | 13 07 24.45461 | XV                              |
| 5988                           |                                     |  | 50 30 52.78590 | 13 07 21.68701 | XV                              |
| 5989                           |                                     |  | 50 30 51.61096 | 13 07 18.63648 | XV                              |
| 5990                           |                                     |  | 50 30 50.91919 | 13 07 15.14862 | XV                              |
| 5991                           |                                     |  | 50 30 50.43211 | 13 07 11.78012 | XV                              |
| 5992                           |                                     |  | 50 30 48.55597 | 13 07 09.58524 | XV                              |
| 5993                           |                                     |  | 50 30 46.71860 | 13 07 07.44050 | XV                              |
| 5994                           |                                     |  | 50 30 44.51173 | 13 07 05.74711 | XV                              |
| 5995                           |                                     |  | 50 30 43.27636 | 13 07 04.90938 | XV                              |
| 5996                           |                                     |  | 50 30 40.83440 | 13 07 01.57456 | XV                              |
| 5997                           |                                     |  | 50 30 38.89883 | 13 06 59.32637 | XV                              |
| 5998                           |                                     |  | 50 30 36.99103 | 13 06 57.27002 | XV                              |
| 5999                           |                                     |  | 50 30 35.35615 | 13 06 55.01087 | XV                              |
| 6000                           |                                     |  | 50 30 33.89154 | 13 06 51.91560 | XV                              |
| 6001                           |                                     |  | 50 30 32.49888 | 13 06 48.94836 | XV                              |
| 6002                           |                                     |  | 50 30 31.38379 | 13 06 45.71390 | XV                              |
| 6003                           |                                     |  | 50 30 30.34936 | 13 06 42.44274 | XV                              |
| 6004                           |                                     |  | 50 30 28.52906 | 13 06 39.40726 | XV                              |
| 6005                           |                                     |  | 50 30 26.57059 | 13 06 36.13938 | XV                              |
| 6006                           |                                     |  | 50 30 25.53106 | 13 06 34.40295 | XV                              |
| 6007                           |                                     |  | 50 30 23.29628 | 13 06 31.50281 | XV                              |
| 6008                           |                                     |  | 50 30 21.73304 | 13 06 29.47238 | XV                              |
| 6009                           |                                     |  | 50 30 20.45697 | 13 06 26.97813 | XV                              |
| 6010                           |                                     |  | 50 30 17.92985 | 13 06 22.24696 | XV                              |
| 6011                           |                                     |  | 50 30 17.31729 | 13 06 21.21371 | XV                              |
| 6012                           |                                     |  | 50 30 16.64194 | 13 06 20.08072 | XV                              |
| 6013                           |                                     |  | 50 30 15.84033 | 13 06 18.23886 | XV                              |
| 6014                           |                                     |  | 50 30 15.11036 | 13 06 16.55996 | XV                              |
| 6015                           |                                     |  | 50 30 14.33537 | 13 06 15.06367 | XV                              |
| 6016                           |                                     |  | 50 30 12.88617 | 13 06 12.40781 | XV                              |
| 6017                           |                                     |  | 50 30 11.20908 | 13 06 06.69131 | XV                              |
| 6018                           |                                     |  | 50 30 10.65189 | 13 06 05.07884 | XV                              |
| 6019                           |                                     |  | 50 30 10.52019 | 13 06 04.69919 | XV                              |
| 6020                           |                                     |  | 50 30 10.05475 | 13 06 03.33065 | XV                              |
| 6021                           |                                     |  | 50 30 09.97344 | 13 06 00.68971 | XV                              |
| 6022                           |                                     |  | 50 30 09.30477 | 13 05 59.00122 | XV                              |
| 6023                           |                                     |  | 50 30 09.59882 | 13 05 55.34041 | XV                              |
| 6024                           |                                     |  | 50 30 09.05784 | 13 05 52.39674 | XV                              |
| 6025                           |                                     |  | 50 30 08.39791 | 13 05 49.07264 | XV                              |
| 6026                           |                                     |  | 50 30 08.44285 | 13 05 46.94434 | XV                              |
| 6027                           |                                     |  | 50 30 08.51110 | 13 05 43.98352 | XV                              |

Vorabfassung – wird durch die lektorierte Fassung ersetzt.

| Laufende Nr.<br>Pořadové číslo | Bezeichnung des<br>Grenzwasserlaufs |  | B              | L              | Grenzabschnitt<br>Hraniční úsek |
|--------------------------------|-------------------------------------|--|----------------|----------------|---------------------------------|
|                                | Název hraničního<br>vodního toku    |  |                |                |                                 |
| 6028                           |                                     |  | 50 30 08.65391 | 13 05 41.60064 | XV                              |
| 6029                           |                                     |  | 50 30 08.30056 | 13 05 37.87312 | XV                              |
| 6030                           |                                     |  | 50 30 08.00042 | 13 05 34.37219 | XV                              |
| 6031                           |                                     |  | 50 30 07.79644 | 13 05 32.01018 | XV                              |
| 6032                           |                                     |  | 50 30 07.51528 | 13 05 29.25246 | XV                              |
| 6033                           |                                     |  | 50 30 07.29368 | 13 05 26.62302 | XV                              |
| 6034                           |                                     |  | 50 30 06.32937 | 13 05 21.41353 | XV                              |
| 6035                           |                                     |  | 50 30 04.54378 | 13 05 18.90291 | XV                              |
| 6036                           |                                     |  | 50 30 03.66789 | 13 05 15.55048 | XV                              |
| 6037                           |                                     |  | 50 30 02.72338 | 13 05 13.32565 | XV                              |
| 6038                           |                                     |  | 50 30 00.99853 | 13 05 08.54001 | XV                              |
| 6039                           |                                     |  | 50 30 00.93720 | 13 05 08.36892 | XV                              |
| 6040                           |                                     |  | 50 30 00.87513 | 13 05 07.78396 | XV                              |
| 6041                           |                                     |  | 50 30 00.79571 | 13 05 07.07020 | XV                              |
| 6042                           |                                     |  | 50 30 00.86468 | 13 05 03.96757 | XV                              |
| 6043                           |                                     |  | 50 30 00.89145 | 13 05 01.15642 | XV                              |
| 6044                           |                                     |  | 50 30 00.91437 | 13 04 59.60676 | XV                              |
| 6045                           |                                     |  | 50 30 00.92175 | 13 04 59.00899 | XV                              |
| 6046                           |                                     |  | 50 30 01.30576 | 13 04 52.86685 | XV                              |
| 6047                           |                                     |  | 50 30 00.79778 | 13 04 48.26775 | XV                              |
| 6048                           |                                     |  | 50 30 00.42228 | 13 04 44.01207 | XV                              |
| 6049                           |                                     |  | 50 30 00.27712 | 13 04 40.34284 | XV                              |
| 6050                           |                                     |  | 50 30 00.07026 | 13 04 37.97392 | XV                              |
| 6051                           |                                     |  | 50 30 00.77517 | 13 04 32.59325 | XV                              |
| 6052                           |                                     |  | 50 30 00.66640 | 13 04 30.66439 | XV                              |
| 6053                           |                                     |  | 50 30 01.42657 | 13 04 28.22186 | XV                              |
| 6054                           |                                     |  | 50 30 02.48126 | 13 04 24.37744 | XV                              |
| 6055                           |                                     |  | 50 30 03.13768 | 13 04 22.43493 | XV                              |
| 6056                           |                                     |  | 50 30 03.30422 | 13 04 18.96980 | XV                              |
| 6057                           |                                     |  | 50 30 02.88711 | 13 04 17.12506 | XV                              |
| 6058                           |                                     |  | 50 30 02.95447 | 13 04 17.09698 | XV                              |
| 6059                           |                                     |  | 50 30 02.93857 | 13 04 16.80927 | XV                              |
| 6060                           |                                     |  | 50 30 02.93111 | 13 04 16.40801 | XV                              |
| 6061                           |                                     |  | 50 30 02.96119 | 13 04 15.83195 | XV                              |
| 6062                           |                                     |  | 50 30 02.97939 | 13 04 15.11301 | XV                              |
| 6063                           |                                     |  | 50 30 03.06446 | 13 04 13.34396 | XV                              |
| 6064                           |                                     |  | 50 30 03.08377 | 13 04 13.19275 | XV                              |
| 6065                           |                                     |  | 50 30 03.27348 | 13 04 12.08145 | XV                              |
| 6066                           |                                     |  | 50 30 03.53841 | 13 04 10.76603 | XV                              |
| 6067                           |                                     |  | 50 30 03.64504 | 13 04 10.21375 | XV                              |
| 6068                           |                                     |  | 50 30 03.72477 | 13 04 09.69902 | XV                              |
| 6069                           |                                     |  | 50 30 03.77153 | 13 04 09.22741 | XV                              |
| 6070                           |                                     |  | 50 30 03.78937 | 13 04 08.23997 | XV                              |
| 6071                           |                                     |  | 50 30 03.75180 | 13 04 07.63413 | XV                              |
| 6072                           |                                     |  | 50 30 03.66652 | 13 04 07.07480 | XV                              |
| 6073                           |                                     |  | 50 30 03.60437 | 13 04 06.55702 | XV                              |
| 6074                           |                                     |  | 50 30 03.28318 | 13 04 04.86643 | XV                              |
| 6075                           |                                     |  | 50 30 03.10106 | 13 04 03.46869 | XV                              |
| 6076                           |                                     |  | 50 30 02.97439 | 13 04 02.19371 | XV                              |
| 6077                           |                                     |  | 50 30 02.96422 | 13 04 01.30038 | XV                              |
| 6078                           |                                     |  | 50 30 03.00451 | 13 04 00.27593 | XV                              |

Vorabfassung – wird durch die lektorierte Fassung ersetzt.

| Laufende Nr.<br>Pořadové číslo | Bezeichnung des<br>Grenzwasserlaufs |  | B              | L              | Grenzabschnitt<br>Hraniční úsek |
|--------------------------------|-------------------------------------|--|----------------|----------------|---------------------------------|
|                                | Název hraničního<br>vodního toku    |  |                |                |                                 |
| 6079                           |                                     |  | 50 30 03.00038 | 13 03 59.85965 | XV                              |
| 6080                           |                                     |  | 50 30 02.98002 | 13 03 59.58726 | XV                              |
| 6081                           |                                     |  | 50 30 02.95118 | 13 03 59.20205 | XV                              |
| 6082                           |                                     |  | 50 30 02.93288 | 13 03 58.93271 | XV                              |
| 6083                           |                                     |  | 50 30 02.89716 | 13 03 58.52915 | XV                              |
| 6084                           |                                     |  | 50 30 02.86421 | 13 03 58.20803 | XV                              |
| 6085                           |                                     |  | 50 30 02.77988 | 13 03 57.64050 | XV                              |
| 6086                           |                                     |  | 50 30 02.70054 | 13 03 57.10596 | XV                              |
| 6087                           |                                     |  | 50 30 02.62970 | 13 03 56.58179 | XV                              |
| 6088                           |                                     |  | 50 30 02.53786 | 13 03 55.94411 | XV                              |
| 6089                           |                                     |  | 50 30 02.46437 | 13 03 55.40375 | XV                              |
| 6090                           |                                     |  | 50 30 02.44139 | 13 03 55.23868 | XV                              |
| 6091                           |                                     |  | 50 30 02.37769 | 13 03 54.62234 | XV                              |
| 6092                           |                                     |  | 50 30 02.33845 | 13 03 54.14922 | XV                              |
| 6093                           |                                     |  | 50 30 02.30993 | 13 03 53.76608 | XV                              |
| 6094                           |                                     |  | 50 30 02.30390 | 13 03 53.55514 | XV                              |
| 6095                           |                                     |  | 50 30 02.30561 | 13 03 53.28067 | XV                              |
| 6096                           |                                     |  | 50 30 02.30760 | 13 03 52.86095 | XV                              |
| 6097                           |                                     |  | 50 30 02.32514 | 13 03 52.47248 | XV                              |
| 6098                           |                                     |  | 50 30 02.35340 | 13 03 52.03056 | XV                              |
| 6099                           |                                     |  | 50 30 02.41945 | 13 03 51.55487 | XV                              |
| 6100                           |                                     |  | 50 30 02.47751 | 13 03 51.23216 | XV                              |
| 6101                           |                                     |  | 50 30 02.53336 | 13 03 50.87755 | XV                              |
| 6102                           |                                     |  | 50 30 02.58087 | 13 03 50.53562 | XV                              |
| 6103                           |                                     |  | 50 30 02.62187 | 13 03 50.14476 | XV                              |
| 6104                           |                                     |  | 50 30 02.64986 | 13 03 49.73921 | XV                              |
| 6105                           |                                     |  | 50 30 02.65783 | 13 03 49.50023 | XV                              |
| 6106                           |                                     |  | 50 30 02.64556 | 13 03 49.22161 | XV                              |
| 6107                           |                                     |  | 50 30 02.62762 | 13 03 48.66914 | XV                              |
| 6108                           |                                     |  | 50 30 02.61503 | 13 03 48.37536 | XV                              |
| 6109                           |                                     |  | 50 30 02.63565 | 13 03 48.12048 | XV                              |
| 6110                           |                                     |  | 50 30 02.66898 | 13 03 47.85477 | XV                              |
| 6111                           |                                     |  | 50 30 02.67352 | 13 03 47.60578 | XV                              |
| 6112                           |                                     |  | 50 30 02.68432 | 13 03 47.34627 | XV                              |
| 6113                           |                                     |  | 50 30 02.68727 | 13 03 47.02124 | XV                              |
| 6114                           |                                     |  | 50 30 02.70486 | 13 03 46.77664 | XV                              |
| 6115                           |                                     |  | 50 30 02.76923 | 13 03 46.14464 | XV                              |
| 6116                           |                                     |  | 50 30 02.80712 | 13 03 45.87829 | XV                              |
| 6117                           |                                     |  | 50 30 02.84463 | 13 03 45.58561 | XV                              |
| 6118                           |                                     |  | 50 30 02.86492 | 13 03 45.32059 | XV                              |
| 6119                           |                                     |  | 50 30 02.91383 | 13 03 45.02398 | XV                              |
| 6120                           |                                     |  | 50 30 02.94749 | 13 03 44.85949 | XV                              |
| 6121                           |                                     |  | 50 30 02.98620 | 13 03 44.73069 | XV                              |
| 6122                           |                                     |  | 50 30 03.07520 | 13 03 44.49646 | XV                              |
| 6123                           |                                     |  | 50 30 03.13885 | 13 03 44.32292 | XV                              |
| 6124                           |                                     |  | 50 30 03.22869 | 13 03 44.18187 | XV                              |
| 6125                           |                                     |  | 50 30 03.37641 | 13 03 44.01128 | XV                              |
| 6126                           |                                     |  | 50 30 03.44988 | 13 03 43.86004 | XV                              |
| 6127                           |                                     |  | 50 30 03.53323 | 13 03 43.52151 | XV                              |
| 6128                           |                                     |  | 50 30 03.58762 | 13 03 43.08390 | XV                              |
| 6129                           |                                     |  | 50 30 03.67905 | 13 03 42.70032 | XV                              |

Vorabfassung – wird durch die lektorierte Fassung ersetzt.



| Laufende Nr.<br>Pořadové číslo | Bezeichnung des<br>Grenzwasserlaufs |  | B              | L              | Grenzabschnitt<br>Hraniční úsek |
|--------------------------------|-------------------------------------|--|----------------|----------------|---------------------------------|
|                                | Název hraničního<br>vodního toku    |  |                |                |                                 |
| 6130                           |                                     |  | 50 30 03.71388 | 13 03 42.44912 | XV                              |
| 6131                           |                                     |  | 50 30 03.73205 | 13 03 42.21175 | XV                              |
| 6132                           |                                     |  | 50 30 03.67975 | 13 03 41.58179 | XV                              |
| 6133                           |                                     |  | 50 30 03.66719 | 13 03 41.38746 | XV                              |
| 6134                           |                                     |  | 50 30 03.70220 | 13 03 41.22270 | XV                              |
| 6135                           |                                     |  | 50 30 03.73040 | 13 03 40.88451 | XV                              |
| 6136                           |                                     |  | 50 30 03.80112 | 13 03 39.81773 | XV                              |
| 6137                           |                                     |  | 50 30 03.81050 | 13 03 39.53894 | XV                              |
| 6138                           |                                     |  | 50 30 03.81495 | 13 03 39.22913 | XV                              |
| 6139                           |                                     |  | 50 30 03.80345 | 13 03 38.54678 | XV                              |
| 6140                           |                                     |  | 50 30 03.77994 | 13 03 38.38711 | XV                              |
| 6141                           |                                     |  | 50 30 03.67431 | 13 03 37.70674 | XV                              |
| 6142                           |                                     |  | 50 30 03.60873 | 13 03 37.36035 | XV                              |
| 6143                           |                                     |  | 50 30 03.56665 | 13 03 36.95299 | XV                              |
| 6144                           |                                     |  | 50 30 03.51230 | 13 03 36.96959 | XV                              |
| 6145                           |                                     |  | 50 30 03.71270 | 13 03 34.07576 | XV                              |
| 6146                           |                                     |  | 50 30 04.00844 | 13 03 30.99424 | XV                              |
| 6147                           |                                     |  | 50 30 03.82748 | 13 03 27.87003 | XV                              |
| 6148                           |                                     |  | 50 30 03.86760 | 13 03 25.56776 | XV                              |
| 6149                           |                                     |  | 50 30 04.18700 | 13 03 23.69722 | XV                              |
| 6150                           |                                     |  | 50 30 04.44814 | 13 03 22.05494 | XV                              |
| 6151                           |                                     |  | 50 30 05.57232 | 13 03 20.99291 | XV                              |
| 6152                           |                                     |  | 50 30 07.07349 | 13 03 19.54548 | XV                              |
| 6153                           |                                     |  | 50 30 08.26259 | 13 03 18.25920 | XV                              |
| 6154                           |                                     |  | 50 30 10.36660 | 13 03 16.17859 | XV                              |
| 6155                           |                                     |  | 50 30 11.17748 | 13 03 15.47358 | XV                              |
| 6156                           |                                     |  | 50 30 12.74725 | 13 03 13.46878 | XV                              |
| 6157                           |                                     |  | 50 30 13.57344 | 13 03 13.05855 | XV                              |
| 6158                           |                                     |  | 50 30 14.51862 | 13 03 11.68005 | XV                              |
| 6159                           |                                     |  | 50 30 15.09137 | 13 03 10.38281 | XV                              |
| 6160                           |                                     |  | 50 30 16.23211 | 13 03 08.21644 | XV                              |
| 6161                           |                                     |  | 50 30 17.07970 | 13 03 07.83333 | XV                              |
| 6162                           |                                     |  | 50 30 18.19367 | 13 03 07.59080 | XV                              |
| 6163                           |                                     |  | 50 30 20.53048 | 13 03 06.44334 | XV                              |
| 6164                           |                                     |  | 50 30 21.67561 | 13 03 05.94285 | XV                              |
| 6165                           |                                     |  | 50 30 22.39393 | 13 03 05.76208 | XV                              |
| 6166                           |                                     |  | 50 30 23.73246 | 13 03 05.31100 | XV                              |
| 6167                           |                                     |  | 50 30 24.14835 | 13 03 05.10134 | XV                              |
| 6168                           |                                     |  | 50 30 24.48262 | 13 03 04.89500 | XV                              |
| 6169                           |                                     |  | 50 30 25.05950 | 13 03 04.00819 | XV                              |
| 6170                           |                                     |  | 50 30 26.65838 | 13 03 02.20578 | XV                              |
| 6171                           |                                     |  | 50 30 27.40145 | 13 03 00.65575 | XV                              |
| 6172                           |                                     |  | 50 30 28.35675 | 13 02 59.40613 | XV                              |
| 6173                           |                                     |  | 50 30 28.92155 | 13 02 57.69053 | XV                              |
| 6174                           |                                     |  | 50 30 29.21711 | 13 02 57.10378 | XV                              |
| 6175                           |                                     |  | 50 30 29.58866 | 13 02 56.34608 | XV                              |
| 6176                           |                                     |  | 50 30 30.25332 | 13 02 54.74982 | XV                              |
| 6177                           |                                     |  | 50 30 31.04543 | 13 02 53.29469 | XV                              |
| 6178                           |                                     |  | 50 30 31.54471 | 13 02 51.58174 | XV                              |
| 6179                           |                                     |  | 50 30 32.36506 | 13 02 50.05631 | XV                              |
| 6180                           |                                     |  | 50 30 32.99248 | 13 02 48.08717 | XV                              |

Vorabfassung – wird durch die lektorierte Fassung ersetzt.

| Laufende Nr.<br>Pořadové číslo | Bezeichnung des<br>Grenzwasserlaufs |                    | B              | L              | Grenzabschnitt<br>Hraniční úsek |
|--------------------------------|-------------------------------------|--------------------|----------------|----------------|---------------------------------|
|                                | Název hraničního<br>vodního toku    |                    |                |                |                                 |
| 6181                           |                                     |                    | 50 30 34.60471 | 13 02 45.38466 | XV                              |
| 6182                           |                                     |                    | 50 30 35.53126 | 13 02 43.97035 | XV                              |
| 6183                           |                                     |                    | 50 30 36.15870 | 13 02 42.33089 | XV                              |
| 6184                           |                                     |                    | 50 30 37.33491 | 13 02 41.32865 | XV                              |
| 6185                           |                                     |                    | 50 30 38.17638 | 13 02 39.63635 | XV                              |
| 6186                           |                                     |                    | 50 30 39.34801 | 13 02 36.85323 | XV                              |
| 6187                           |                                     |                    | 50 30 39.85215 | 13 02 36.05361 | XV                              |
| 6188                           |                                     |                    | 50 30 40.45642 | 13 02 35.03535 | XV                              |
| 6189                           |                                     |                    | 50 30 40.47276 | 13 02 35.05976 | XV                              |
| 6190                           |                                     |                    | 50 30 40.83428 | 13 02 34.38210 | XV                              |
| 6191                           |                                     |                    | 50 30 41.08580 | 13 02 33.94327 | XV                              |
| 6192                           |                                     |                    | 50 30 41.54940 | 13 02 33.23036 | XV                              |
| 6193                           |                                     |                    | 50 30 41.59723 | 13 02 33.12891 | XV                              |
| 6194                           |                                     |                    | 50 30 41.64086 | 13 02 33.03921 | XV                              |
| 6195                           | S 184                               | Pöhlbach<br>Polava |                |                | XV                              |
| 6196                           |                                     |                    | 50 30 34.90051 | 13 02 06.86715 | XV                              |
| 6197                           |                                     |                    | 50 30 35.04666 | 13 02 06.52753 | XV                              |
| 6198                           |                                     |                    | 50 30 35.29000 | 13 02 06.05612 | XV                              |
| 6199                           |                                     |                    | 50 30 35.45560 | 13 02 05.60626 | XV                              |
| 6200                           |                                     |                    | 50 30 35.64139 | 13 02 04.99217 | XV                              |
| 6201                           |                                     |                    | 50 30 35.70269 | 13 02 04.38700 | XV                              |
| 6202                           |                                     |                    | 50 30 35.65542 | 13 02 04.11843 | XV                              |
| 6203                           |                                     |                    | 50 30 35.69315 | 13 02 03.62442 | XV                              |
| 6204                           |                                     |                    | 50 30 35.69686 | 13 02 03.43025 | XV                              |
| 6205                           | S 184a                              | Pöhlbach<br>Polava |                |                | XV, XVI                         |
| 6206                           |                                     |                    | 50 27 39.69974 | 13 01 10.66593 | XVI                             |
| 6207                           |                                     |                    | 50 27 39.64573 | 13 01 10.52362 | XVI                             |
| 6208                           |                                     |                    | 50 27 39.56130 | 13 01 09.82643 | XVI                             |
| 6209                           |                                     |                    | 50 27 39.46560 | 13 01 09.75460 | XVI                             |
| 6210                           |                                     |                    | 50 27 39.22093 | 13 01 09.77892 | XVI                             |
| 6211                           |                                     |                    | 50 27 38.98152 | 13 01 10.18468 | XVI                             |
| 6212                           |                                     |                    | 50 27 38.69697 | 13 01 10.40352 | XVI                             |
| 6213                           |                                     |                    | 50 27 38.36767 | 13 01 10.48692 | XVI                             |
| 6214                           |                                     |                    | 50 27 38.07596 | 13 01 10.50611 | XVI                             |
| 6215                           | S 184b                              | Pöhlbach<br>Polava |                |                | XVI                             |
| 6216                           |                                     |                    | 50 25 40.18233 | 12 59 26.65762 | XVI                             |
| 6217                           |                                     |                    | 50 25 40.18425 | 12 59 26.63200 | XVI                             |
| 6218                           |                                     |                    | 50 25 40.14149 | 12 59 26.31031 | XVI                             |
| 6219                           |                                     |                    | 50 25 40.02297 | 12 59 26.15393 | XVI                             |
| 6220                           |                                     |                    | 50 25 39.84005 | 12 59 26.33194 | XVI                             |
| 6221                           |                                     |                    | 50 25 39.78887 | 12 59 26.38713 | XVI                             |
| 6222                           |                                     |                    | 50 25 39.67453 | 12 59 26.40190 | XVI                             |
| 6223                           |                                     |                    | 50 25 39.48447 | 12 59 26.24871 | XVI                             |
| 6224                           |                                     |                    | 50 25 39.48397 | 12 59 26.17290 | XVI                             |
| 6225                           | S 184c                              | Pöhlbach<br>Polava |                |                | XVI                             |
| 6226                           |                                     |                    | 50 25 03.42999 | 12 58 35.69720 | XVI                             |
| 6227                           |                                     |                    | 50 25 03.56718 | 12 58 35.63956 | XVI                             |

Vorabfassung – wird durch die lektorierte Fassung ersetzt.

| Laufende Nr.<br>Pořadové číslo | Bezeichnung des<br>Grenzwasserlaufs |                    | B              | L              | Grenzabschnitt<br>Hraniční úsek |
|--------------------------------|-------------------------------------|--------------------|----------------|----------------|---------------------------------|
|                                | Název hraničního<br>vodního toku    |                    |                |                |                                 |
| 6228                           |                                     |                    | 50 25 03.63007 | 12 58 35.48712 | XVI                             |
| 6229                           |                                     |                    | 50 25 03.49883 | 12 58 35.26547 | XVI                             |
| 6230                           |                                     |                    | 50 25 03.40690 | 12 58 35.17959 | XVI                             |
| 6231                           |                                     |                    | 50 25 03.38729 | 12 58 35.03523 | XVI                             |
| 6232                           |                                     |                    | 50 25 03.41481 | 12 58 34.81021 | XVI                             |
| 6233                           |                                     |                    | 50 25 03.49081 | 12 58 34.76004 | XVI                             |
| 6234                           |                                     |                    | 50 25 03.65695 | 12 58 34.79163 | XVI                             |
| 6235                           |                                     |                    | 50 25 03.67914 | 12 58 34.74361 | XVI                             |
| 6236                           |                                     |                    | 50 25 03.43223 | 12 58 34.36345 | XVI                             |
| 6237                           |                                     |                    | 50 25 03.39301 | 12 58 34.24947 | XVI                             |
| 6238                           | S 184d                              | Pöhlbach<br>Polava |                |                | XVI                             |
| 6239                           |                                     |                    | 50 24 28.54657 | 12 56 25.92281 | XVI                             |
| 6240                           |                                     |                    | 50 24 28.56583 | 12 56 26.07236 | XVI                             |
| 6241                           |                                     |                    | 50 24 28.18321 | 12 56 26.14489 | XVI                             |
| 6242                           |                                     |                    | 50 24 27.98689 | 12 56 26.20914 | XVI                             |
| 6243                           |                                     |                    | 50 24 26.72944 | 12 56 27.38316 | XVI                             |
| 6244                           |                                     |                    | 50 24 26.76846 | 12 56 27.45813 | XVI                             |
| 6245                           | S 186                               | Pöhlbach<br>Polava |                |                | XVI                             |
| 6246                           |                                     |                    | 50 24 25.23914 | 12 56 28.23342 | XVI                             |
| 6247                           |                                     |                    | 50 24 25.25232 | 12 56 28.23903 | XVI                             |
| 6248                           |                                     |                    | 50 24 23.46414 | 12 56 32.39872 | XVI                             |
| 6249                           |                                     |                    | 50 24 23.04362 | 12 56 33.55729 | XVI                             |
| 6250                           |                                     |                    | 50 24 22.41224 | 12 56 35.29093 | XVI                             |
| 6251                           |                                     |                    | 50 24 21.47588 | 12 56 38.15521 | XVI                             |
| 6252                           |                                     |                    | 50 24 23.13593 | 12 56 40.79757 | XVI                             |
| 6253                           |                                     |                    | 50 24 23.81994 | 12 56 42.46744 | XVI                             |
| 6254                           |                                     |                    | 50 24 24.72531 | 12 56 44.41311 | XVI                             |
| 6255                           |                                     |                    | 50 24 25.25136 | 12 56 46.73625 | XVI                             |
| 6256                           |                                     |                    | 50 24 25.47702 | 12 56 49.19901 | XVI                             |
| 6257                           |                                     |                    | 50 24 25.72024 | 12 56 51.41052 | XVI                             |
| 6258                           |                                     |                    | 50 24 23.26481 | 12 56 52.16572 | XVI                             |
| 6259                           |                                     |                    | 50 24 20.35817 | 12 56 53.08731 | XVI                             |
| 6260                           |                                     |                    | 50 24 16.97151 | 12 56 53.45704 | XVI                             |
| 6261                           |                                     |                    | 50 24 16.88485 | 12 56 53.44376 | XVI                             |
| 6262                           |                                     |                    | 50 24 15.31361 | 12 56 53.10272 | XVI                             |
| 6263                           |                                     |                    | 50 24 14.81210 | 12 56 50.37802 | XVI                             |
| 6264                           |                                     |                    | 50 24 14.46422 | 12 56 46.48290 | XVI                             |
| 6265                           |                                     |                    | 50 24 14.68207 | 12 56 39.84685 | XVI                             |
| 6266                           |                                     |                    | 50 24 15.45726 | 12 56 35.80686 | XVI                             |
| 6267                           |                                     |                    | 50 24 16.47838 | 12 56 31.82301 | XVI                             |
| 6268                           |                                     |                    | 50 24 18.85250 | 12 56 25.71204 | XVI                             |
| 6269                           |                                     |                    | 50 24 20.20781 | 12 56 21.78585 | XVI                             |
| 6270                           |                                     |                    | 50 24 21.26001 | 12 56 18.61617 | XVI                             |
| 6271                           |                                     |                    | 50 24 22.57719 | 12 56 14.56298 | XVI                             |
| 6272                           |                                     |                    | 50 24 24.09811 | 12 56 12.55411 | XVI                             |
| 6273                           |                                     |                    | 50 24 25.36540 | 12 56 10.07604 | XVI                             |
| 6274                           |                                     |                    | 50 24 27.86936 | 12 56 12.51908 | XVI                             |
| 6275                           |                                     |                    | 50 24 33.19353 | 12 56 13.53852 | XVI                             |
| 6276                           |                                     |                    | 50 24 36.61246 | 12 56 12.52897 | XVI                             |

Vorabfassung – wird durch die lektorierte Fassung ersetzt.

| Laufende Nr.<br>Pořadové číslo | Bezeichnung des<br>Grenzwasserlaufs |  | B              | L              | Grenzabschnitt<br>Hraniční úsek |
|--------------------------------|-------------------------------------|--|----------------|----------------|---------------------------------|
|                                | Název hraničního<br>vodního toku    |  |                |                |                                 |
| 6277                           |                                     |  | 50 24 39.84708 | 12 56 11.90822 | XVI, XVII                       |
| 6278                           |                                     |  | 50 24 40.30094 | 12 56 11.84497 | XVII                            |
| 6279                           |                                     |  | 50 24 40.56322 | 12 56 11.65361 | XVII                            |
| 6280                           |                                     |  | 50 24 42.54612 | 12 56 10.24854 | XVII                            |
| 6281                           |                                     |  | 50 24 43.69844 | 12 56 08.52661 | XVII                            |
| 6282                           |                                     |  | 50 24 45.82590 | 12 56 05.22818 | XVII                            |
| 6283                           |                                     |  | 50 24 47.66561 | 12 56 00.15753 | XVII                            |
| 6284                           |                                     |  | 50 24 49.50565 | 12 55 55.08423 | XVII                            |
| 6285                           |                                     |  | 50 24 51.08010 | 12 55 50.71206 | XVII                            |
| 6286                           |                                     |  | 50 24 52.54314 | 12 55 46.03087 | XVII                            |
| 6287                           |                                     |  | 50 24 53.99480 | 12 55 41.31469 | XVII                            |
| 6288                           |                                     |  | 50 24 55.13067 | 12 55 37.73502 | XVII                            |
| 6289                           |                                     |  | 50 24 58.30085 | 12 55 29.89457 | XVII                            |
| 6290                           |                                     |  | 50 24 58.65135 | 12 55 29.21651 | XVII                            |
| 6291                           |                                     |  | 50 25 01.15276 | 12 55 25.49736 | XVII                            |
| 6292                           |                                     |  | 50 25 03.74092 | 12 55 21.67282 | XVII                            |
| 6293                           |                                     |  | 50 25 05.84323 | 12 55 18.59249 | XVII                            |
| 6294                           |                                     |  | 50 25 09.68508 | 12 55 12.69152 | XVII                            |
| 6295                           |                                     |  | 50 25 10.08183 | 12 55 12.22645 | XVII                            |
| 6296                           |                                     |  | 50 25 12.07052 | 12 55 09.23494 | XVII                            |
| 6297                           |                                     |  | 50 25 15.79891 | 12 55 00.79282 | XVII                            |
| 6298                           |                                     |  | 50 25 17.34750 | 12 54 57.21372 | XVII                            |
| 6299                           |                                     |  | 50 25 21.66042 | 12 54 50.52396 | XVII                            |
| 6300                           |                                     |  | 50 25 25.83902 | 12 54 44.05002 | XVII                            |
| 6301                           |                                     |  | 50 25 24.99901 | 12 54 35.58805 | XVII                            |
| 6302                           |                                     |  | 50 25 21.94001 | 12 54 28.17848 | XVII                            |
| 6303                           |                                     |  | 50 25 21.50770 | 12 54 26.79688 | XVII                            |
| 6304                           |                                     |  | 50 25 19.74807 | 12 54 21.24964 | XVII                            |
| 6305                           |                                     |  | 50 25 20.82065 | 12 54 15.63227 | XVII                            |
| 6306                           |                                     |  | 50 25 21.78063 | 12 54 10.60743 | XVII                            |
| 6307                           |                                     |  | 50 25 24.92995 | 12 54 04.95130 | XVII                            |
| 6308                           |                                     |  | 50 25 28.20302 | 12 54 01.31698 | XVII                            |
| 6309                           |                                     |  | 50 25 32.22579 | 12 53 56.86637 | XVII                            |
| 6310                           |                                     |  | 50 25 39.48346 | 12 53 50.81416 | XVII                            |
| 6311                           |                                     |  | 50 25 43.29791 | 12 53 45.71963 | XVII                            |
| 6312                           |                                     |  | 50 25 47.07322 | 12 53 40.67795 | XVII                            |
| 6313                           |                                     |  | 50 25 52.01196 | 12 53 23.12371 | XVII                            |
| 6314                           |                                     |  | 50 25 54.13029 | 12 53 18.22833 | XVII                            |
| 6315                           |                                     |  | 50 25 56.55567 | 12 53 12.62969 | XVII                            |
| 6316                           |                                     |  | 50 26 04.98952 | 12 52 57.77094 | XVII                            |
| 6317                           |                                     |  | 50 26 08.91021 | 12 52 48.04056 | XVII                            |
| 6318                           |                                     |  | 50 26 11.39350 | 12 52 38.75359 | XVII                            |
| 6319                           |                                     |  | 50 26 13.68243 | 12 52 29.80837 | XVII                            |
| 6320                           |                                     |  | 50 26 15.67700 | 12 52 22.06480 | XVII                            |
| 6321                           |                                     |  | 50 26 21.21360 | 12 52 11.21467 | XVII                            |
| 6322                           |                                     |  | 50 26 24.95640 | 12 52 04.33655 | XVII                            |
| 6323                           |                                     |  | 50 26 27.34231 | 12 51 57.23036 | XVII                            |
| 6324                           |                                     |  | 50 26 30.07463 | 12 51 53.28864 | XVII                            |
| 6325                           |                                     |  | 50 26 34.11324 | 12 51 42.60018 | XVII                            |
| 6326                           |                                     |  | 50 26 37.65520 | 12 51 35.22924 | XVII                            |
| 6327                           |                                     |  | 50 26 39.08981 | 12 51 30.65334 | XVII                            |

Vorabfassung – wird durch die lektorierte Fassung ersetzt.

| Laufende Nr.<br>Pořadové číslo | Bezeichnung des<br>Grenzwasserlaufs |                              | B              | L              | Grenzabschnitt<br>Hraniční úsek |
|--------------------------------|-------------------------------------|------------------------------|----------------|----------------|---------------------------------|
|                                | Název hraničního<br>vodního toku    |                              |                |                |                                 |
| 6328                           |                                     |                              | 50 26 40.46498 | 12 51 26.27872 | XVII                            |
| 6329                           |                                     |                              | 50 26 42.08495 | 12 51 18.73080 | XVII                            |
| 6330                           |                                     |                              | 50 26 44.92798 | 12 51 14.82612 | XVII                            |
| 6331                           |                                     |                              | 50 26 47.39848 | 12 51 06.21787 | XVII                            |
| 6332                           |                                     |                              | 50 26 51.05630 | 12 50 56.76824 | XVII                            |
| 6333                           |                                     |                              | 50 26 53.21011 | 12 50 53.81150 | XVII                            |
| 6334                           |                                     |                              | 50 26 55.26966 | 12 50 50.98036 | XVII                            |
| 6335                           |                                     |                              | 50 26 57.11579 | 12 50 48.58888 | XVII                            |
| 6336                           |                                     |                              | 50 26 58.66815 | 12 50 46.57963 | XVII                            |
| 6337                           |                                     |                              | 50 27 03.99827 | 12 50 37.18341 | XVII                            |
| 6338                           |                                     |                              | 50 27 06.00968 | 12 50 32.37940 | XVII                            |
| 6339                           |                                     |                              | 50 27 07.48964 | 12 50 28.84375 | XVII                            |
| 6340                           |                                     |                              | 50 27 08.63952 | 12 50 26.87423 | XVII                            |
| 6341                           |                                     |                              | 50 27 11.36080 | 12 50 22.24444 | XVII                            |
| 6342                           |                                     |                              | 50 27 14.67278 | 12 50 15.40324 | XVII                            |
| 6343                           |                                     |                              | 50 27 15.04678 | 12 50 12.34119 | XVII                            |
| 6344                           |                                     |                              | 50 27 15.49314 | 12 50 08.52887 | XVII                            |
| 6345                           |                                     |                              | 50 27 16.91865 | 12 50 02.70613 | XVII                            |
| 6346                           |                                     |                              | 50 27 19.31431 | 12 49 56.55045 | XVII                            |
| 6347                           |                                     |                              | 50 27 22.99561 | 12 49 50.33252 | XVII                            |
| 6348                           |                                     |                              | 50 27 24.28844 | 12 49 47.60884 | XVII                            |
| 6349                           |                                     |                              | 50 27 24.60362 | 12 49 46.96668 | XVII                            |
| 6350                           |                                     |                              | 50 27 25.09161 | 12 49 43.65731 | XVII                            |
| 6351                           |                                     |                              | 50 27 25.15046 | 12 49 41.46848 | XVII                            |
| 6352                           |                                     |                              | 50 27 25.20985 | 12 49 40.54001 | XVII                            |
| 6353                           |                                     |                              | 50 27 25.22237 | 12 49 40.35399 | XVII                            |
| 6354                           | S 193                               | Goldbach<br>Zlatý potok      |                |                | XVII                            |
| 6355                           | S 194                               | Pöhlwasser<br>Polavský potok |                |                | XVII                            |
| 6356                           | S 195                               | Mückenbach<br>Komáří potok   |                |                | XVII                            |
| 6357                           |                                     |                              | 50 27 21.99939 | 12 49 08.45223 | XVII                            |
| 6358                           |                                     |                              | 50 27 21.82246 | 12 49 08.16327 | XVII                            |
| 6359                           |                                     |                              | 50 27 21.70886 | 12 49 07.82665 | XVII                            |
| 6360                           |                                     |                              | 50 27 21.46935 | 12 49 07.66011 | XVII                            |
| 6361                           |                                     |                              | 50 27 21.27329 | 12 49 07.77534 | XVII                            |
| 6362                           |                                     |                              | 50 27 21.04568 | 12 49 07.75780 | XVII                            |
| 6363                           |                                     |                              | 50 27 21.04356 | 12 49 07.70801 | XVII                            |
| 6364                           |                                     |                              | 50 27 21.04515 | 12 49 07.54025 | XVII                            |
| 6365                           |                                     |                              | 50 27 20.70059 | 12 49 07.06319 | XVII                            |
| 6366                           | S 195a                              | Mückenbach<br>Komáří potok   |                |                | XVII                            |
| 6367                           |                                     |                              | 50 26 17.66011 | 12 48 31.98098 | XVII                            |
| 6368                           |                                     |                              | 50 26 17.41051 | 12 48 32.29859 | XVII                            |
| 6369                           |                                     |                              | 50 26 15.33011 | 12 48 34.96752 | XVII                            |
| 6370                           |                                     |                              | 50 26 13.85419 | 12 48 36.84596 | XVII                            |
| 6371                           |                                     |                              | 50 26 11.32305 | 12 48 40.10146 | XVII                            |
| 6372                           |                                     |                              | 50 26 07.84781 | 12 48 40.64045 | XVII                            |
| 6373                           |                                     |                              | 50 26 04.28753 | 12 48 41.01537 | XVII                            |

Vorabfassung – wird durch die lektorierte Fassung ersetzt.

| Laufende Nr.<br>Pořadové číslo | Bezeichnung des<br>Grenzwasserlaufs |                            | B              | L              | Grenzabschnitt<br>Hraniční úsek |
|--------------------------------|-------------------------------------|----------------------------|----------------|----------------|---------------------------------|
|                                | Název hraničního<br>vodního toku    |                            |                |                |                                 |
| 6374                           | S 197                               | Mückenbach<br>Komáří potok |                |                | XVII                            |
| 6375                           |                                     |                            | 50 25 51.69589 | 12 48 37.99911 | XVII                            |
| 6376                           |                                     |                            | 50 25 51.24248 | 12 48 37.77262 | XVII                            |
| 6377                           |                                     |                            | 50 25 52.42421 | 12 48 36.62006 | XVII                            |
| 6378                           |                                     |                            | 50 25 56.87056 | 12 48 32.41104 | XVII                            |
| 6379                           |                                     |                            | 50 26 00.43363 | 12 48 28.79342 | XVII                            |
| 6380                           |                                     |                            | 50 26 02.54236 | 12 48 27.00485 | XVII                            |
| 6381                           |                                     |                            | 50 26 04.71405 | 12 48 25.19833 | XVII                            |
| 6382                           |                                     |                            | 50 26 06.97278 | 12 48 23.47118 | XVII                            |
| 6383                           |                                     |                            | 50 26 09.17883 | 12 48 21.80106 | XVII                            |
| 6384                           |                                     |                            | 50 26 11.29757 | 12 48 20.19368 | XVII                            |
| 6385                           |                                     |                            | 50 26 13.35649 | 12 48 17.98331 | XVII                            |
| 6386                           |                                     |                            | 50 26 14.39810 | 12 48 16.85754 | XVII                            |
| 6387                           |                                     |                            | 50 26 15.27366 | 12 48 15.90890 | XVII                            |
| 6388                           |                                     |                            | 50 26 17.17076 | 12 48 13.89085 | XVII                            |
| 6389                           |                                     |                            | 50 26 19.63704 | 12 48 11.29964 | XVII                            |
| 6390                           |                                     |                            | 50 26 21.87032 | 12 48 08.96521 | XVII                            |
| 6391                           |                                     |                            | 50 26 25.44574 | 12 48 05.73885 | XVII                            |
| 6392                           |                                     |                            | 50 26 29.79851 | 12 48 03.24214 | XVII                            |
| 6393                           |                                     |                            | 50 26 32.21365 | 12 47 59.67534 | XVII                            |
| 6394                           |                                     |                            | 50 26 35.35446 | 12 47 57.93386 | XVII                            |
| 6395                           |                                     |                            | 50 26 38.33594 | 12 47 56.41664 | XVII                            |
| 6396                           |                                     |                            | 50 26 42.72634 | 12 47 53.22708 | XVII                            |
| 6397                           |                                     |                            | 50 26 48.23443 | 12 47 48.75103 | XVII                            |
| 6398                           |                                     |                            | 50 26 49.00091 | 12 47 48.19216 | XVII                            |
| 6399                           |                                     |                            | 50 26 50.41985 | 12 47 47.16635 | XVII                            |
| 6400                           |                                     |                            | 50 26 52.29279 | 12 47 45.79152 | XVII                            |
| 6401                           |                                     |                            | 50 26 55.57263 | 12 47 43.36523 | XVII                            |
| 6402                           |                                     |                            | 50 26 57.95661 | 12 47 41.47619 | XVII                            |
| 6403                           |                                     |                            | 50 26 56.77015 | 12 47 37.68197 | XVII                            |
| 6404                           |                                     |                            | 50 26 55.12573 | 12 47 33.49369 | XVII                            |
| 6405                           |                                     |                            | 50 26 53.64821 | 12 47 29.28454 | XVII                            |
| 6406                           |                                     |                            | 50 26 53.07641 | 12 47 26.53592 | XVII                            |
| 6407                           |                                     |                            | 50 26 50.19911 | 12 47 17.65653 | XVII                            |
| 6408                           |                                     |                            | 50 26 48.68800 | 12 47 12.88509 | XVII                            |
| 6409                           |                                     |                            | 50 26 46.41927 | 12 47 05.72601 | XVII                            |
| 6410                           |                                     |                            | 50 26 43.86334 | 12 46 57.74031 | XVII                            |
| 6411                           |                                     |                            | 50 26 39.78558 | 12 46 44.79897 | XVII                            |
| 6412                           |                                     |                            | 50 26 38.22475 | 12 46 37.11082 | XVII                            |
| 6413                           |                                     |                            | 50 26 36.04022 | 12 46 32.57166 | XVII                            |
| 6414                           |                                     |                            | 50 26 34.32694 | 12 46 25.34392 | XVII                            |
| 6415                           |                                     |                            | 50 26 32.51149 | 12 46 17.42424 | XVII                            |
| 6416                           |                                     |                            | 50 26 28.48865 | 12 46 04.03197 | XVII                            |
| 6417                           |                                     |                            | 50 26 26.77445 | 12 45 57.19508 | XVII                            |
| 6418                           |                                     |                            | 50 26 25.57602 | 12 45 52.72309 | XVII                            |
| 6419                           |                                     |                            | 50 26 23.91495 | 12 45 46.49109 | XVII                            |
| 6420                           |                                     |                            | 50 26 21.31443 | 12 45 36.84522 | XVII                            |
| 6421                           |                                     |                            | 50 26 19.82561 | 12 45 31.22329 | XVII                            |
| 6422                           |                                     |                            | 50 26 18.45759 | 12 45 26.25365 | XVII                            |
| 6423                           |                                     |                            | 50 26 17.14680 | 12 45 21.47547 | XVII                            |

Vorabfassung – wird durch die lektorierte Fassung ersetzt.

| Laufende Nr.<br>Pořadové číslo | Bezeichnung des<br>Grenzwasserlaufs |                                 | B              | L              | Grenzabschnitt<br>Hraniční úsek |
|--------------------------------|-------------------------------------|---------------------------------|----------------|----------------|---------------------------------|
|                                | Název hraničního<br>vodního toku    |                                 |                |                |                                 |
| 6424                           |                                     |                                 | 50 26 16.70258 | 12 45 19.81709 | XVII                            |
| 6425                           |                                     |                                 | 50 26 15.80372 | 12 45 16.42084 | XVII                            |
| 6426                           |                                     |                                 | 50 26 15.25106 | 12 45 12.78317 | XVII                            |
| 6427                           |                                     |                                 | 50 26 14.71678 | 12 45 09.27727 | XVII                            |
| 6428                           |                                     |                                 | 50 26 13.38866 | 12 45 05.37716 | XVII                            |
| 6429                           |                                     |                                 | 50 26 11.61806 | 12 45 00.18993 | XVII                            |
| 6430                           |                                     |                                 | 50 26 10.06203 | 12 44 55.60852 | XVII                            |
| 6431                           |                                     |                                 | 50 26 09.02819 | 12 44 51.92183 | XVII                            |
| 6432                           |                                     |                                 | 50 26 08.04059 | 12 44 48.40056 | XVII                            |
| 6433                           |                                     |                                 | 50 26 07.06152 | 12 44 44.92014 | XVII                            |
| 6434                           |                                     |                                 | 50 26 06.13999 | 12 44 41.57185 | XVII                            |
| 6435                           |                                     |                                 | 50 26 04.32927 | 12 44 35.00035 | XVII                            |
| 6436                           |                                     |                                 | 50 26 03.34871 | 12 44 31.65919 | XVII                            |
| 6437                           |                                     |                                 | 50 26 02.50554 | 12 44 28.76773 | XVII                            |
| 6438                           |                                     |                                 | 50 26 01.06628 | 12 44 22.07902 | XVII                            |
| 6439                           |                                     |                                 | 50 26 00.55965 | 12 44 19.70006 | XVII                            |
| 6440                           |                                     |                                 | 50 25 59.90363 | 12 44 16.86191 | XVII                            |
| 6441                           |                                     |                                 | 50 25 59.29774 | 12 44 14.24124 | XVII                            |
| 6442                           |                                     |                                 | 50 25 58.50833 | 12 44 11.42135 | XVII                            |
| 6443                           |                                     |                                 | 50 25 57.73830 | 12 44 08.67842 | XVII                            |
| 6444                           |                                     |                                 | 50 25 56.74331 | 12 44 05.13760 | XVII                            |
| 6445                           |                                     |                                 | 50 25 56.64232 | 12 44 04.76776 | XVII                            |
| 6446                           |                                     |                                 | 50 25 56.42662 | 12 44 04.09858 | XVII                            |
| 6447                           |                                     |                                 | 50 25 55.57745 | 12 44 03.21420 | XVII                            |
| 6448                           |                                     |                                 | 50 25 53.47627 | 12 44 02.43955 | XVII                            |
| 6449                           |                                     |                                 | 50 25 51.46917 | 12 44 01.70433 | XVII                            |
| 6450                           |                                     |                                 | 50 25 49.40525 | 12 44 00.96305 | XVII                            |
| 6451                           |                                     |                                 | 50 25 46.91267 | 12 44 00.08214 | XVII                            |
| 6452                           |                                     |                                 | 50 25 46.16254 | 12 43 59.77248 | XVII                            |
| 6453                           |                                     |                                 | 50 25 45.06760 | 12 43 59.33795 | XVII                            |
| 6454                           |                                     |                                 | 50 25 43.95459 | 12 43 58.60580 | XVII, XVIII                     |
| 6455                           |                                     |                                 | 50 25 43.65974 | 12 43 58.30301 | XVIII                           |
| 6456                           |                                     |                                 | 50 25 43.18855 | 12 43 57.81470 | XVIII                           |
| 6457                           |                                     |                                 | 50 25 42.57032 | 12 43 56.94183 | XVIII                           |
| 6458                           | S 208                               | Breitenbach<br>Blatenský potok  |                |                | XVIII                           |
| 6459                           | S 209                               | Pechöfener Bach<br>Široký potok |                |                | XVIII                           |
| 6460                           | S 210                               | Pechöfener Bach<br>Široký potok |                |                | XVIII                           |
| 6461                           |                                     |                                 | 50 24 06.72172 | 12 42 32.49663 | XVIII                           |
| 6462                           |                                     |                                 | 50 24 05.54267 | 12 42 32.22818 | XVIII                           |
| 6463                           |                                     |                                 | 50 24 02.66534 | 12 42 29.92505 | XVIII                           |
| 6464                           |                                     |                                 | 50 23 58.96065 | 12 42 28.45365 | XVIII                           |
| 6465                           |                                     |                                 | 50 23 56.98543 | 12 42 27.70839 | XVIII                           |
| 6466                           |                                     |                                 | 50 23 54.59664 | 12 42 26.81381 | XVIII                           |
| 6467                           |                                     |                                 | 50 23 49.61234 | 12 42 25.62190 | XVIII                           |
| 6468                           |                                     |                                 | 50 23 52.76162 | 12 42 20.43979 | XVIII                           |
| 6469                           |                                     |                                 | 50 23 54.84208 | 12 42 17.01681 | XVIII                           |
| 6470                           |                                     |                                 | 50 23 55.89636 | 12 42 13.37745 | XVIII                           |
| 6471                           |                                     |                                 | 50 23 56.65321 | 12 42 10.77167 | XVIII                           |

Vorabfassung – wird durch die lektorierte Fassung ersetzt.

| Laufende Nr.<br>Pořadové číslo | Bezeichnung des<br>Grenzwasserlaufs |  | B              | L              | Grenzabschnitt<br>Hraniční úsek |
|--------------------------------|-------------------------------------|--|----------------|----------------|---------------------------------|
|                                | Název hraničního<br>vodního toku    |  |                |                |                                 |
| 6472                           |                                     |  | 50 23 58.16596 | 12 42 05.59990 | XVIII                           |
| 6473                           |                                     |  | 50 23 59.81881 | 12 41 59.95351 | XVIII                           |
| 6474                           |                                     |  | 50 24 01.47049 | 12 41 54.37545 | XVIII                           |
| 6475                           |                                     |  | 50 24 03.14252 | 12 41 48.73290 | XVIII                           |
| 6476                           |                                     |  | 50 24 03.20081 | 12 41 48.77521 | XVIII                           |
| 6477                           |                                     |  | 50 24 03.29152 | 12 41 48.49432 | XVIII                           |
| 6478                           |                                     |  | 50 24 03.38180 | 12 41 48.26329 | XVIII                           |
| 6479                           |                                     |  | 50 24 03.46044 | 12 41 48.04340 | XVIII                           |
| 6480                           |                                     |  | 50 24 03.59986 | 12 41 47.78972 | XVIII                           |
| 6481                           |                                     |  | 50 24 03.88215 | 12 41 47.35271 | XVIII                           |
| 6482                           |                                     |  | 50 24 04.33600 | 12 41 46.55856 | XVIII                           |
| 6483                           |                                     |  | 50 24 04.71447 | 12 41 45.77420 | XVIII                           |
| 6484                           |                                     |  | 50 24 05.14322 | 12 41 44.95623 | XVIII                           |
| 6485                           |                                     |  | 50 24 05.36800 | 12 41 44.60201 | XVIII                           |
| 6486                           |                                     |  | 50 24 05.56690 | 12 41 44.30202 | XVIII                           |
| 6487                           |                                     |  | 50 24 06.44650 | 12 41 43.32236 | XVIII                           |
| 6488                           |                                     |  | 50 24 06.99480 | 12 41 42.95165 | XVIII                           |
| 6489                           |                                     |  | 50 24 07.31787 | 12 41 42.78768 | XVIII                           |
| 6490                           |                                     |  | 50 24 07.58647 | 12 41 42.67733 | XVIII                           |
| 6491                           |                                     |  | 50 24 08.43163 | 12 41 42.53007 | XVIII                           |
| 6492                           |                                     |  | 50 24 08.80808 | 12 41 42.59768 | XVIII                           |
| 6493                           |                                     |  | 50 24 09.18902 | 12 41 42.72470 | XVIII                           |
| 6494                           |                                     |  | 50 24 09.62072 | 12 41 42.95944 | XVIII                           |
| 6495                           |                                     |  | 50 24 10.62774 | 12 41 43.61506 | XVIII                           |
| 6496                           |                                     |  | 50 24 11.00351 | 12 41 43.83519 | XVIII                           |
| 6497                           |                                     |  | 50 24 11.53015 | 12 41 44.00803 | XVIII                           |
| 6498                           |                                     |  | 50 24 11.72264 | 12 41 44.15798 | XVIII                           |
| 6499                           |                                     |  | 50 24 12.11802 | 12 41 44.04026 | XVIII                           |
| 6500                           |                                     |  | 50 24 12.52172 | 12 41 43.80297 | XVIII                           |
| 6501                           |                                     |  | 50 24 13.01170 | 12 41 43.48338 | XVIII                           |
| 6502                           |                                     |  | 50 24 13.40882 | 12 41 43.15964 | XVIII                           |
| 6503                           |                                     |  | 50 24 13.76509 | 12 41 42.74196 | XVIII                           |
| 6504                           |                                     |  | 50 24 13.97752 | 12 41 42.38878 | XVIII                           |
| 6505                           |                                     |  | 50 24 14.23289 | 12 41 41.98561 | XVIII                           |
| 6506                           |                                     |  | 50 24 15.51120 | 12 41 39.78593 | XVIII                           |
| 6507                           |                                     |  | 50 24 15.91172 | 12 41 39.13289 | XVIII                           |
| 6508                           |                                     |  | 50 24 16.03465 | 12 41 38.93874 | XVIII                           |
| 6509                           |                                     |  | 50 24 16.26924 | 12 41 38.64152 | XVIII                           |
| 6510                           |                                     |  | 50 24 16.66745 | 12 41 38.06470 | XVIII                           |
| 6511                           |                                     |  | 50 24 16.98607 | 12 41 37.55852 | XVIII                           |
| 6512                           |                                     |  | 50 24 17.12335 | 12 41 37.33817 | XVIII                           |
| 6513                           |                                     |  | 50 24 17.34639 | 12 41 37.11978 | XVIII                           |
| 6514                           |                                     |  | 50 24 17.79660 | 12 41 36.69774 | XVIII                           |
| 6515                           |                                     |  | 50 24 18.18796 | 12 41 36.33118 | XVIII                           |
| 6516                           |                                     |  | 50 24 18.51510 | 12 41 35.93313 | XVIII                           |
| 6517                           |                                     |  | 50 24 18.85211 | 12 41 35.33817 | XVIII                           |
| 6518                           |                                     |  | 50 24 19.27656 | 12 41 34.50559 | XVIII                           |
| 6519                           |                                     |  | 50 24 19.46247 | 12 41 34.04777 | XVIII                           |
| 6520                           |                                     |  | 50 24 19.60953 | 12 41 33.57256 | XVIII                           |
| 6521                           |                                     |  | 50 24 19.70025 | 12 41 33.09858 | XVIII                           |
| 6522                           |                                     |  | 50 24 19.85123 | 12 41 32.48644 | XVIII                           |

Vorabfassung – wird durch die lektorierte Fassung ersetzt.



| Laufende Nr.<br>Pořadové číslo | Bezeichnung des<br>Grenzwasserlaufs |  | B              | L              | Grenzabschnitt<br>Hraniční úsek |
|--------------------------------|-------------------------------------|--|----------------|----------------|---------------------------------|
|                                | Název hraničního<br>vodního toku    |  |                |                |                                 |
| 6523                           |                                     |  | 50 24 20.00328 | 12 41 31.95149 | XVIII                           |
| 6524                           |                                     |  | 50 24 20.19409 | 12 41 31.34725 | XVIII                           |
| 6525                           |                                     |  | 50 24 20.62629 | 12 41 29.99253 | XVIII                           |
| 6526                           |                                     |  | 50 24 20.85800 | 12 41 29.37488 | XVIII                           |
| 6527                           |                                     |  | 50 24 21.01238 | 12 41 28.90705 | XVIII                           |
| 6528                           |                                     |  | 50 24 21.22392 | 12 41 28.11596 | XVIII                           |
| 6529                           |                                     |  | 50 24 21.33005 | 12 41 27.62851 | XVIII                           |
| 6530                           |                                     |  | 50 24 21.42541 | 12 41 27.11298 | XVIII                           |
| 6531                           |                                     |  | 50 24 21.59371 | 12 41 26.21334 | XVIII                           |
| 6532                           |                                     |  | 50 24 21.70942 | 12 41 25.73937 | XVIII                           |
| 6533                           |                                     |  | 50 24 21.86133 | 12 41 25.09824 | XVIII                           |
| 6534                           |                                     |  | 50 24 22.02991 | 12 41 24.24669 | XVIII                           |
| 6535                           |                                     |  | 50 24 22.09468 | 12 41 23.85398 | XVIII                           |
| 6536                           |                                     |  | 50 24 22.18337 | 12 41 23.28011 | XVIII                           |
| 6537                           |                                     |  | 50 24 22.28881 | 12 41 22.83694 | XVIII                           |
| 6538                           |                                     |  | 50 24 22.57991 | 12 41 21.86056 | XVIII                           |
| 6539                           |                                     |  | 50 24 22.98128 | 12 41 20.58901 | XVIII                           |
| 6540                           |                                     |  | 50 24 23.18844 | 12 41 20.07039 | XVIII                           |
| 6541                           |                                     |  | 50 24 23.42811 | 12 41 19.71438 | XVIII                           |
| 6542                           |                                     |  | 50 24 23.59534 | 12 41 19.53980 | XVIII                           |
| 6543                           |                                     |  | 50 24 23.84604 | 12 41 19.37339 | XVIII                           |
| 6544                           |                                     |  | 50 24 24.98777 | 12 41 18.91403 | XVIII                           |
| 6545                           |                                     |  | 50 24 25.77180 | 12 41 18.66732 | XVIII                           |
| 6546                           |                                     |  | 50 24 25.94896 | 12 41 18.56359 | XVIII                           |
| 6547                           |                                     |  | 50 24 26.09441 | 12 41 18.44170 | XVIII                           |
| 6548                           |                                     |  | 50 24 26.41348 | 12 41 18.09899 | XVIII                           |
| 6549                           |                                     |  | 50 24 26.69797 | 12 41 17.74774 | XVIII                           |
| 6550                           |                                     |  | 50 24 27.19323 | 12 41 17.12660 | XVIII                           |
| 6551                           |                                     |  | 50 24 27.61541 | 12 41 16.63934 | XVIII                           |
| 6552                           |                                     |  | 50 24 27.92427 | 12 41 16.31948 | XVIII                           |
| 6553                           |                                     |  | 50 24 28.01435 | 12 41 16.23927 | XVIII                           |
| 6554                           |                                     |  | 50 24 28.57079 | 12 41 15.78223 | XVIII                           |
| 6555                           |                                     |  | 50 24 28.56496 | 12 41 15.66573 | XVIII                           |
| 6556                           |                                     |  | 50 24 28.49243 | 12 41 14.25260 | XVIII                           |
| 6557                           |                                     |  | 50 24 29.94658 | 12 41 10.35156 | XVIII                           |
| 6558                           |                                     |  | 50 24 30.81102 | 12 41 08.15426 | XVIII                           |
| 6559                           |                                     |  | 50 24 31.39126 | 12 41 05.18610 | XVIII                           |
| 6560                           |                                     |  | 50 24 32.76030 | 12 41 00.66434 | XVIII                           |
| 6561                           |                                     |  | 50 24 34.54743 | 12 40 54.76342 | XVIII                           |
| 6562                           |                                     |  | 50 24 36.09587 | 12 40 52.36416 | XVIII                           |
| 6563                           |                                     |  | 50 24 37.15378 | 12 40 51.35931 | XVIII                           |
| 6564                           |                                     |  | 50 24 38.36492 | 12 40 49.69007 | XVIII                           |
| 6565                           |                                     |  | 50 24 42.01054 | 12 40 47.22976 | XVIII                           |
| 6566                           |                                     |  | 50 24 44.47323 | 12 40 44.86195 | XVIII                           |
| 6567                           |                                     |  | 50 24 46.81494 | 12 40 41.98581 | XVIII                           |
| 6568                           |                                     |  | 50 24 48.34433 | 12 40 40.29781 | XVIII                           |
| 6569                           |                                     |  | 50 24 50.97204 | 12 40 37.38654 | XVIII                           |
| 6570                           |                                     |  | 50 24 52.88291 | 12 40 36.11259 | XVIII                           |
| 6571                           |                                     |  | 50 24 55.81571 | 12 40 33.79888 | XVIII                           |
| 6572                           |                                     |  | 50 24 57.17951 | 12 40 31.59146 | XVIII                           |
| 6573                           |                                     |  | 50 24 58.45417 | 12 40 28.03109 | XVIII                           |

Vorabfassung – wird durch die lektorierte Fassung ersetzt.

| Laufende Nr.<br>Pořadové číslo | Bezeichnung des<br>Grenzwasserlaufs |  | B              | L              | Grenzabschnitt<br>Hraniční úsek |
|--------------------------------|-------------------------------------|--|----------------|----------------|---------------------------------|
|                                | Název hraničního<br>vodního toku    |  |                |                |                                 |
| 6574                           |                                     |  | 50 25 00.50415 | 12 40 23.78508 | XVIII                           |
| 6575                           |                                     |  | 50 24 59.85426 | 12 40 18.98449 | XVIII                           |
| 6576                           |                                     |  | 50 24 58.64856 | 12 40 14.81336 | XVIII                           |
| 6577                           |                                     |  | 50 24 57.04068 | 12 40 12.66584 | XVIII                           |
| 6578                           |                                     |  | 50 24 55.05362 | 12 40 06.76630 | XVIII                           |
| 6579                           |                                     |  | 50 24 53.10822 | 12 40 04.76842 | XVIII                           |
| 6580                           |                                     |  | 50 24 51.72428 | 12 40 01.72274 | XVIII                           |
| 6581                           |                                     |  | 50 24 50.17471 | 12 39 58.32645 | XVIII                           |
| 6582                           |                                     |  | 50 24 49.24363 | 12 39 55.64318 | XVIII                           |
| 6583                           |                                     |  | 50 24 48.43011 | 12 39 53.98590 | XVIII                           |
| 6584                           |                                     |  | 50 24 46.85934 | 12 39 51.20900 | XVIII                           |
| 6585                           |                                     |  | 50 24 45.66081 | 12 39 47.10874 | XVIII                           |
| 6586                           |                                     |  | 50 24 44.27898 | 12 39 44.96906 | XVIII                           |
| 6587                           |                                     |  | 50 24 43.83686 | 12 39 41.56432 | XVIII                           |
| 6588                           |                                     |  | 50 24 43.11669 | 12 39 37.56010 | XVIII                           |
| 6589                           |                                     |  | 50 24 42.51433 | 12 39 34.35652 | XVIII                           |
| 6590                           |                                     |  | 50 24 41.87972 | 12 39 31.10505 | XVIII                           |
| 6591                           |                                     |  | 50 24 41.86249 | 12 39 30.00641 | XVIII                           |
| 6592                           |                                     |  | 50 24 41.80472 | 12 39 29.89423 | XVIII                           |
| 6593                           |                                     |  | 50 24 41.97911 | 12 39 29.53339 | XVIII                           |
| 6594                           |                                     |  | 50 24 42.07477 | 12 39 29.33386 | XVIII                           |
| 6595                           |                                     |  | 50 24 42.09827 | 12 39 29.04418 | XVIII                           |
| 6596                           |                                     |  | 50 24 42.20682 | 12 39 28.39431 | XVIII                           |
| 6597                           |                                     |  | 50 24 42.20031 | 12 39 27.89717 | XVIII                           |
| 6598                           |                                     |  | 50 24 42.11076 | 12 39 27.37032 | XVIII                           |
| 6599                           |                                     |  | 50 24 41.75813 | 12 39 26.15736 | XVIII                           |
| 6600                           |                                     |  | 50 24 41.35376 | 12 39 24.62029 | XVIII                           |
| 6601                           |                                     |  | 50 24 41.06365 | 12 39 22.81019 | XVIII                           |
| 6602                           |                                     |  | 50 24 40.70400 | 12 39 21.46701 | XVIII                           |
| 6603                           |                                     |  | 50 24 40.42950 | 12 39 20.17272 | XVIII                           |
| 6604                           |                                     |  | 50 24 40.34876 | 12 39 19.40147 | XVIII                           |
| 6605                           |                                     |  | 50 24 40.09468 | 12 39 17.63721 | XVIII                           |
| 6606                           |                                     |  | 50 24 39.87297 | 12 39 16.26697 | XVIII                           |
| 6607                           |                                     |  | 50 24 39.83029 | 12 39 15.71829 | XVIII                           |
| 6608                           |                                     |  | 50 24 39.86810 | 12 39 15.19307 | XVIII                           |
| 6609                           |                                     |  | 50 24 40.32189 | 12 39 12.58121 | XVIII                           |
| 6610                           |                                     |  | 50 24 40.34537 | 12 39 10.92209 | XVIII                           |
| 6611                           |                                     |  | 50 24 40.22406 | 12 39 09.99026 | XVIII                           |
| 6612                           |                                     |  | 50 24 40.20664 | 12 39 09.30684 | XVIII                           |
| 6613                           |                                     |  | 50 24 40.35895 | 12 39 08.01530 | XVIII                           |
| 6614                           |                                     |  | 50 24 40.30478 | 12 39 07.21269 | XVIII                           |
| 6615                           |                                     |  | 50 24 40.28901 | 12 39 06.53735 | XVIII                           |
| 6616                           |                                     |  | 50 24 40.17308 | 12 39 05.20754 | XVIII                           |
| 6617                           |                                     |  | 50 24 40.02113 | 12 39 04.23943 | XVIII                           |
| 6618                           |                                     |  | 50 24 39.99093 | 12 39 03.38970 | XVIII                           |
| 6619                           |                                     |  | 50 24 39.66059 | 12 39 02.22708 | XVIII                           |
| 6620                           |                                     |  | 50 24 39.40272 | 12 39 01.63924 | XVIII                           |
| 6621                           |                                     |  | 50 24 39.17359 | 12 39 00.93946 | XVIII                           |
| 6622                           |                                     |  | 50 24 38.98251 | 12 38 59.72030 | XVIII                           |
| 6623                           |                                     |  | 50 24 38.80135 | 12 38 58.75849 | XVIII                           |
| 6624                           |                                     |  | 50 24 38.66610 | 12 38 57.71117 | XVIII                           |

Vorabfassung – wird durch die lektorierte Fassung ersetzt.

| Laufende Nr.<br>Pořadové číslo | Bezeichnung des<br>Grenzwasserlaufs |  | B              | L              | Grenzabschnitt<br>Hraniční úsek |
|--------------------------------|-------------------------------------|--|----------------|----------------|---------------------------------|
|                                | Název hraničního<br>vodního toku    |  |                |                |                                 |
| 6625                           |                                     |  | 50 24 38.33140 | 12 38 56.70676 | XVIII                           |
| 6626                           |                                     |  | 50 24 38.06220 | 12 38 55.06844 | XVIII                           |
| 6627                           |                                     |  | 50 24 38.02150 | 12 38 54.50409 | XVIII                           |
| 6628                           |                                     |  | 50 24 38.13083 | 12 38 53.36872 | XVIII                           |
| 6629                           |                                     |  | 50 24 38.00815 | 12 38 51.65735 | XVIII                           |
| 6630                           |                                     |  | 50 24 38.01758 | 12 38 50.93100 | XVIII                           |
| 6631                           |                                     |  | 50 24 37.86769 | 12 38 49.69453 | XVIII                           |
| 6632                           |                                     |  | 50 24 37.82732 | 12 38 48.92743 | XVIII                           |
| 6633                           |                                     |  | 50 24 37.90043 | 12 38 48.38248 | XVIII                           |
| 6634                           |                                     |  | 50 24 38.19441 | 12 38 47.26573 | XVIII                           |
| 6635                           |                                     |  | 50 24 38.28669 | 12 38 46.62715 | XVIII                           |
| 6636                           |                                     |  | 50 24 38.28317 | 12 38 45.42741 | XVIII                           |
| 6637                           |                                     |  | 50 24 38.37956 | 12 38 44.27839 | XVIII                           |
| 6638                           |                                     |  | 50 24 38.38255 | 12 38 43.16371 | XVIII                           |
| 6639                           |                                     |  | 50 24 38.42464 | 12 38 42.55990 | XVIII                           |
| 6640                           |                                     |  | 50 24 38.56046 | 12 38 41.51793 | XVIII                           |
| 6641                           |                                     |  | 50 24 38.55359 | 12 38 40.69769 | XVIII                           |
| 6642                           |                                     |  | 50 24 38.27653 | 12 38 39.13923 | XVIII                           |
| 6643                           |                                     |  | 50 24 38.23590 | 12 38 38.68980 | XVIII                           |
| 6644                           |                                     |  | 50 24 38.31730 | 12 38 38.29153 | XVIII                           |
| 6645                           |                                     |  | 50 24 38.44867 | 12 38 37.94524 | XVIII                           |
| 6646                           |                                     |  | 50 24 39.23562 | 12 38 36.24502 | XVIII                           |
| 6647                           |                                     |  | 50 24 39.54933 | 12 38 35.55389 | XVIII                           |
| 6648                           |                                     |  | 50 24 39.78437 | 12 38 34.90732 | XVIII                           |
| 6649                           |                                     |  | 50 24 40.04755 | 12 38 34.35521 | XVIII                           |
| 6650                           |                                     |  | 50 24 40.24740 | 12 38 34.00849 | XVIII                           |
| 6651                           |                                     |  | 50 24 40.32700 | 12 38 33.88108 | XVIII                           |
| 6652                           |                                     |  | 50 24 40.63708 | 12 38 33.45306 | XVIII                           |
| 6653                           |                                     |  | 50 24 40.71065 | 12 38 33.34975 | XVIII                           |
| 6654                           |                                     |  | 50 24 41.39243 | 12 38 32.26461 | XVIII                           |
| 6655                           |                                     |  | 50 24 41.53557 | 12 38 31.94971 | XVIII                           |
| 6656                           |                                     |  | 50 24 42.06816 | 12 38 30.54783 | XVIII                           |
| 6657                           |                                     |  | 50 24 42.43132 | 12 38 29.46576 | XVIII                           |
| 6658                           |                                     |  | 50 24 42.67040 | 12 38 28.65242 | XVIII                           |
| 6659                           |                                     |  | 50 24 42.91029 | 12 38 27.70443 | XVIII                           |
| 6660                           |                                     |  | 50 24 43.08244 | 12 38 26.72282 | XVIII                           |
| 6661                           |                                     |  | 50 24 43.09881 | 12 38 26.59911 | XVIII                           |
| 6662                           |                                     |  | 50 24 43.20611 | 12 38 25.24141 | XVIII                           |
| 6663                           |                                     |  | 50 24 43.23363 | 12 38 24.86875 | XVIII                           |
| 6664                           |                                     |  | 50 24 43.32505 | 12 38 24.07026 | XVIII                           |
| 6665                           |                                     |  | 50 24 43.48893 | 12 38 22.94552 | XVIII                           |
| 6666                           |                                     |  | 50 24 43.53848 | 12 38 22.49630 | XVIII                           |
| 6667                           |                                     |  | 50 24 43.60851 | 12 38 21.39946 | XVIII                           |
| 6668                           |                                     |  | 50 24 43.64560 | 12 38 21.19405 | XVIII                           |
| 6669                           |                                     |  | 50 24 43.84080 | 12 38 20.20093 | XVIII                           |
| 6670                           |                                     |  | 50 24 43.92651 | 12 38 19.83490 | XVIII                           |
| 6671                           |                                     |  | 50 24 44.21566 | 12 38 18.68857 | XVIII                           |
| 6672                           |                                     |  | 50 24 44.27862 | 12 38 18.42271 | XVIII                           |
| 6673                           |                                     |  | 50 24 44.34577 | 12 38 18.10551 | XVIII                           |
| 6674                           |                                     |  | 50 24 44.37168 | 12 38 17.84597 | XVIII                           |
| 6675                           |                                     |  | 50 24 44.47050 | 12 38 17.17592 | XVIII                           |

Vorabfassung – wird durch die lektorierte Fassung ersetzt.

| Laufende Nr.<br>Pořadové číslo | Bezeichnung des<br>Grenzwasserlaufs |  | B              | L              | Grenzabschnitt<br>Hraniční úsek |
|--------------------------------|-------------------------------------|--|----------------|----------------|---------------------------------|
|                                | Název hraničního<br>vodního toku    |  |                |                |                                 |
| 6676                           |                                     |  | 50 24 44.53932 | 12 38 16.98247 | XVIII                           |
| 6677                           |                                     |  | 50 24 44.56344 | 12 38 16.92093 | XVIII                           |
| 6678                           |                                     |  | 50 24 45.35614 | 12 38 15.73881 | XVIII                           |
| 6679                           |                                     |  | 50 24 46.03140 | 12 38 14.81162 | XVIII                           |
| 6680                           |                                     |  | 50 24 46.08790 | 12 38 14.72084 | XVIII                           |
| 6681                           |                                     |  | 50 24 46.27573 | 12 38 14.38482 | XVIII                           |
| 6682                           |                                     |  | 50 24 46.58446 | 12 38 13.75029 | XVIII                           |
| 6683                           |                                     |  | 50 24 46.74267 | 12 38 13.49876 | XVIII                           |
| 6684                           |                                     |  | 50 24 46.79759 | 12 38 13.44327 | XVIII                           |
| 6685                           |                                     |  | 50 24 47.03229 | 12 38 13.25905 | XVIII                           |
| 6686                           |                                     |  | 50 24 47.10703 | 12 38 13.21136 | XVIII                           |
| 6687                           |                                     |  | 50 24 47.56328 | 12 38 12.99455 | XVIII                           |
| 6688                           |                                     |  | 50 24 48.00165 | 12 38 12.80126 | XVIII                           |
| 6689                           |                                     |  | 50 24 48.13890 | 12 38 12.72328 | XVIII                           |
| 6690                           |                                     |  | 50 24 48.28353 | 12 38 12.60963 | XVIII                           |
| 6691                           |                                     |  | 50 24 48.36391 | 12 38 12.54357 | XVIII                           |
| 6692                           |                                     |  | 50 24 48.52829 | 12 38 12.35153 | XVIII                           |
| 6693                           |                                     |  | 50 24 48.56443 | 12 38 12.29208 | XVIII                           |
| 6694                           |                                     |  | 50 24 48.65300 | 12 38 12.18802 | XVIII                           |
| 6695                           |                                     |  | 50 24 48.75559 | 12 38 11.87106 | XVIII                           |
| 6696                           |                                     |  | 50 24 48.84660 | 12 38 11.60064 | XVIII                           |
| 6697                           |                                     |  | 50 24 48.86095 | 12 38 11.54928 | XVIII                           |
| 6698                           |                                     |  | 50 24 49.00092 | 12 38 10.99326 | XVIII                           |
| 6699                           |                                     |  | 50 24 49.20894 | 12 38 09.88036 | XVIII                           |
| 6700                           |                                     |  | 50 24 49.30485 | 12 38 09.51479 | XVIII                           |
| 6701                           |                                     |  | 50 24 49.76531 | 12 38 07.88230 | XVIII                           |
| 6702                           |                                     |  | 50 24 49.84494 | 12 38 07.51779 | XVIII                           |
| 6703                           |                                     |  | 50 24 49.83907 | 12 38 06.85130 | XVIII                           |
| 6704                           |                                     |  | 50 24 49.79288 | 12 38 06.11743 | XVIII                           |
| 6705                           |                                     |  | 50 24 49.68032 | 12 38 05.65748 | XVIII                           |
| 6706                           |                                     |  | 50 24 49.48028 | 12 38 05.19040 | XVIII                           |
| 6707                           |                                     |  | 50 24 49.39900 | 12 38 04.84259 | XVIII                           |
| 6708                           |                                     |  | 50 24 49.36306 | 12 38 04.47353 | XVIII                           |
| 6709                           |                                     |  | 50 24 49.35274 | 12 38 03.96558 | XVIII                           |
| 6710                           |                                     |  | 50 24 49.39359 | 12 38 03.66991 | XVIII                           |
| 6711                           |                                     |  | 50 24 49.53053 | 12 38 03.07379 | XVIII                           |
| 6712                           |                                     |  | 50 24 49.54843 | 12 38 02.38883 | XVIII                           |
| 6713                           |                                     |  | 50 24 49.59605 | 12 38 02.04555 | XVIII                           |
| 6714                           |                                     |  | 50 24 49.70923 | 12 38 01.65046 | XVIII                           |
| 6715                           |                                     |  | 50 24 49.86705 | 12 38 01.25276 | XVIII                           |
| 6716                           |                                     |  | 50 24 49.94152 | 12 38 00.84799 | XVIII                           |
| 6717                           |                                     |  | 50 24 49.97110 | 12 38 00.24421 | XVIII                           |
| 6718                           |                                     |  | 50 24 50.01759 | 12 37 59.87322 | XVIII                           |
| 6719                           |                                     |  | 50 24 50.09811 | 12 37 59.56800 | XVIII                           |
| 6720                           |                                     |  | 50 24 50.21028 | 12 37 59.27079 | XVIII                           |
| 6721                           |                                     |  | 50 24 50.52411 | 12 37 58.68571 | XVIII                           |
| 6722                           |                                     |  | 50 24 50.67036 | 12 37 58.27760 | XVIII                           |
| 6723                           |                                     |  | 50 24 50.80019 | 12 37 57.48623 | XVIII                           |
| 6724                           |                                     |  | 50 24 50.96644 | 12 37 56.85342 | XVIII                           |
| 6725                           |                                     |  | 50 24 51.13011 | 12 37 55.83366 | XVIII                           |
| 6726                           |                                     |  | 50 24 51.34228 | 12 37 54.76431 | XVIII                           |

Vorabfassung – wird durch die lektorierte Fassung ersetzt.

| Laufende Nr.<br>Pořadové číslo | Bezeichnung des<br>Grenzwasserlaufs |  | B              | L              | Grenzabschnitt<br>Hraniční úsek |
|--------------------------------|-------------------------------------|--|----------------|----------------|---------------------------------|
|                                | Název hraničního<br>vodního toku    |  |                |                |                                 |
| 6727                           |                                     |  | 50 24 51.53800 | 12 37 54.19123 | XVIII                           |
| 6728                           |                                     |  | 50 24 51.61920 | 12 37 53.84837 | XVIII                           |
| 6729                           |                                     |  | 50 24 51.67341 | 12 37 53.43487 | XVIII                           |
| 6730                           |                                     |  | 50 24 51.69111 | 12 37 52.96650 | XVIII                           |
| 6731                           |                                     |  | 50 24 51.83463 | 12 37 52.31601 | XVIII                           |
| 6732                           |                                     |  | 50 24 51.93816 | 12 37 51.72989 | XVIII                           |
| 6733                           |                                     |  | 50 24 51.99674 | 12 37 51.27628 | XVIII                           |
| 6734                           |                                     |  | 50 24 52.06393 | 12 37 50.89951 | XVIII                           |
| 6735                           |                                     |  | 50 24 52.17146 | 12 37 50.52277 | XVIII                           |
| 6736                           |                                     |  | 50 24 52.33695 | 12 37 50.06615 | XVIII                           |
| 6737                           |                                     |  | 50 24 52.54655 | 12 37 49.58543 | XVIII                           |
| 6738                           |                                     |  | 50 24 52.73211 | 12 37 49.19914 | XVIII                           |
| 6739                           |                                     |  | 50 24 53.03609 | 12 37 48.66785 | XVIII                           |
| 6740                           |                                     |  | 50 24 53.29833 | 12 37 48.30008 | XVIII                           |
| 6741                           |                                     |  | 50 24 53.58032 | 12 37 48.00272 | XVIII                           |
| 6742                           |                                     |  | 50 24 53.98826 | 12 37 47.70775 | XVIII                           |
| 6743                           |                                     |  | 50 24 54.13782 | 12 37 47.54048 | XVIII                           |
| 6744                           |                                     |  | 50 24 54.30790 | 12 37 47.21046 | XVIII                           |
| 6745                           |                                     |  | 50 24 54.47225 | 12 37 46.73974 | XVIII                           |
| 6746                           |                                     |  | 50 24 54.56208 | 12 37 46.28462 | XVIII                           |
| 6747                           |                                     |  | 50 24 54.72179 | 12 37 45.64574 | XVIII                           |
| 6748                           |                                     |  | 50 24 55.07067 | 12 37 44.60168 | XVIII                           |
| 6749                           |                                     |  | 50 24 55.22909 | 12 37 44.21304 | XVIII                           |
| 6750                           |                                     |  | 50 24 55.51951 | 12 37 43.65487 | XVIII                           |
| 6751                           |                                     |  | 50 24 55.64752 | 12 37 43.31448 | XVIII                           |
| 6752                           |                                     |  | 50 24 55.90776 | 12 37 42.80402 | XVIII                           |
| 6753                           |                                     |  | 50 24 56.06976 | 12 37 42.54480 | XVIII                           |
| 6754                           |                                     |  | 50 24 56.21893 | 12 37 42.38326 | XVIII                           |
| 6755                           |                                     |  | 50 24 56.87711 | 12 37 41.90944 | XVIII                           |
| 6756                           |                                     |  | 50 24 57.15067 | 12 37 41.67629 | XVIII                           |
| 6757                           |                                     |  | 50 24 57.41720 | 12 37 41.36898 | XVIII                           |
| 6758                           |                                     |  | 50 24 57.67620 | 12 37 40.97634 | XVIII                           |
| 6759                           |                                     |  | 50 24 57.79834 | 12 37 40.71851 | XVIII                           |
| 6760                           |                                     |  | 50 24 57.91271 | 12 37 40.40466 | XVIII                           |
| 6761                           |                                     |  | 50 24 58.19367 | 12 37 39.42124 | XVIII                           |
| 6762                           |                                     |  | 50 24 58.36635 | 12 37 38.68615 | XVIII                           |
| 6763                           |                                     |  | 50 24 58.50551 | 12 37 37.87439 | XVIII                           |
| 6764                           |                                     |  | 50 24 58.51571 | 12 37 37.72606 | XVIII                           |
| 6765                           |                                     |  | 50 24 58.56377 | 12 37 37.22172 | XVIII                           |
| 6766                           |                                     |  | 50 24 58.66296 | 12 37 36.30422 | XVIII                           |
| 6767                           |                                     |  | 50 24 58.67051 | 12 37 36.05443 | XVIII                           |
| 6768                           |                                     |  | 50 24 58.56858 | 12 37 35.45065 | XVIII                           |
| 6769                           |                                     |  | 50 24 58.52787 | 12 37 35.06430 | XVIII                           |
| 6770                           |                                     |  | 50 24 58.48492 | 12 37 34.35265 | XVIII                           |
| 6771                           |                                     |  | 50 24 58.47833 | 12 37 33.84672 | XVIII                           |
| 6772                           |                                     |  | 50 24 58.52528 | 12 37 33.00909 | XVIII                           |
| 6773                           |                                     |  | 50 24 58.50327 | 12 37 32.36653 | XVIII                           |
| 6774                           |                                     |  | 50 24 58.46205 | 12 37 31.93412 | XVIII                           |
| 6775                           |                                     |  | 50 24 58.39025 | 12 37 31.47560 | XVIII                           |
| 6776                           |                                     |  | 50 24 58.17979 | 12 37 30.62260 | XVIII                           |
| 6777                           |                                     |  | 50 24 57.98302 | 12 37 29.96437 | XVIII                           |

Vorabfassung – wird durch die lektorierte Fassung ersetzt.

| Laufende Nr.<br>Pořadové číslo | Bezeichnung des<br>Grenzwasserlaufs |  | B              | L              | Grenzabschnitt<br>Hraniční úsek |
|--------------------------------|-------------------------------------|--|----------------|----------------|---------------------------------|
|                                | Název hraničního<br>vodního toku    |  |                |                |                                 |
| 6778                           |                                     |  | 50 24 57.62857 | 12 37 28.08889 | XVIII                           |
| 6779                           |                                     |  | 50 24 57.51003 | 12 37 27.23016 | XVIII                           |
| 6780                           |                                     |  | 50 24 57.32737 | 12 37 26.35733 | XVIII                           |
| 6781                           |                                     |  | 50 24 57.26171 | 12 37 25.81258 | XVIII                           |
| 6782                           |                                     |  | 50 24 56.91149 | 12 37 24.19314 | XVIII                           |
| 6783                           |                                     |  | 50 24 56.78820 | 12 37 23.11117 | XVIII                           |
| 6784                           |                                     |  | 50 24 56.71742 | 12 37 22.76376 | XVIII                           |
| 6785                           |                                     |  | 50 24 56.62807 | 12 37 22.43955 | XVIII                           |
| 6786                           |                                     |  | 50 24 56.53064 | 12 37 22.30315 | XVIII                           |
| 6787                           |                                     |  | 50 24 56.23367 | 12 37 22.03218 | XVIII                           |
| 6788                           |                                     |  | 50 24 56.03755 | 12 37 21.84849 | XVIII                           |
| 6789                           |                                     |  | 50 24 55.80794 | 12 37 21.51137 | XVIII                           |
| 6790                           |                                     |  | 50 24 55.54547 | 12 37 20.97864 | XVIII                           |
| 6791                           |                                     |  | 50 24 55.42419 | 12 37 20.59325 | XVIII                           |
| 6792                           |                                     |  | 50 24 55.38186 | 12 37 20.31375 | XVIII                           |
| 6793                           |                                     |  | 50 24 55.40884 | 12 37 19.97949 | XVIII                           |
| 6794                           |                                     |  | 50 24 55.69481 | 12 37 19.01854 | XVIII                           |
| 6795                           |                                     |  | 50 24 55.80614 | 12 37 18.48273 | XVIII                           |
| 6796                           |                                     |  | 50 24 55.89031 | 12 37 17.96730 | XVIII                           |
| 6797                           |                                     |  | 50 24 55.99291 | 12 37 17.00263 | XVIII                           |
| 6798                           |                                     |  | 50 24 56.11025 | 12 37 16.37291 | XVIII                           |
| 6799                           |                                     |  | 50 24 56.21506 | 12 37 16.12511 | XVIII                           |
| 6800                           |                                     |  | 50 24 56.35167 | 12 37 15.96262 | XVIII                           |
| 6801                           |                                     |  | 50 24 56.66452 | 12 37 15.63876 | XVIII                           |
| 6802                           |                                     |  | 50 24 56.80748 | 12 37 15.40795 | XVIII                           |
| 6803                           |                                     |  | 50 24 56.90113 | 12 37 15.01775 | XVIII                           |
| 6804                           |                                     |  | 50 24 56.87468 | 12 37 14.50974 | XVIII                           |
| 6805                           |                                     |  | 50 24 56.81554 | 12 37 14.18606 | XVIII                           |
| 6806                           |                                     |  | 50 24 56.33798 | 12 37 12.96745 | XVIII                           |
| 6807                           |                                     |  | 50 24 56.06371 | 12 37 12.46229 | XVIII                           |
| 6808                           |                                     |  | 50 24 55.91137 | 12 37 12.12842 | XVIII                           |
| 6809                           |                                     |  | 50 24 55.83203 | 12 37 11.79653 | XVIII                           |
| 6810                           |                                     |  | 50 24 55.74373 | 12 37 11.35299 | XVIII                           |
| 6811                           |                                     |  | 50 24 55.69835 | 12 37 10.97553 | XVIII                           |
| 6812                           |                                     |  | 50 24 55.70703 | 12 37 10.63873 | XVIII                           |
| 6813                           |                                     |  | 50 24 55.85582 | 12 37 09.82551 | XVIII                           |
| 6814                           |                                     |  | 50 24 55.96648 | 12 37 09.06388 | XVIII                           |
| 6815                           |                                     |  | 50 24 56.14877 | 12 37 08.32066 | XVIII                           |
| 6816                           |                                     |  | 50 24 56.20538 | 12 37 07.70944 | XVIII                           |
| 6817                           |                                     |  | 50 24 56.07935 | 12 37 06.87367 | XVIII                           |
| 6818                           |                                     |  | 50 24 56.08095 | 12 37 06.33887 | XVIII                           |
| 6819                           |                                     |  | 50 24 56.32616 | 12 37 04.13503 | XVIII                           |
| 6820                           |                                     |  | 50 24 56.51308 | 12 37 03.26737 | XVIII                           |
| 6821                           |                                     |  | 50 24 56.63673 | 12 37 02.14235 | XVIII                           |
| 6822                           |                                     |  | 50 24 56.48983 | 12 37 01.27279 | XVIII                           |
| 6823                           |                                     |  | 50 24 56.45748 | 12 37 00.67647 | XVIII                           |
| 6824                           |                                     |  | 50 24 55.90936 | 12 37 00.80971 | XVIII                           |
| 6825                           |                                     |  | 50 24 55.38660 | 12 37 00.93844 | XVIII                           |
| 6826                           |                                     |  | 50 24 54.41005 | 12 37 00.92987 | XVIII                           |
| 6827                           |                                     |  | 50 24 54.14489 | 12 37 00.75400 | XVIII                           |
| 6828                           |                                     |  | 50 24 53.31154 | 12 36 59.72721 | XVIII                           |

Vorabfassung – wird durch die lektorierte Fassung ersetzt.

| Laufende Nr.<br>Pořadové číslo | Bezeichnung des<br>Grenzwasserlaufs |  | B              | L              | Grenzabschnitt<br>Hraniční úsek |
|--------------------------------|-------------------------------------|--|----------------|----------------|---------------------------------|
|                                | Název hraničního<br>vodního toku    |  |                |                |                                 |
| 6829                           |                                     |  | 50 24 51.68021 | 12 36 58.38100 | XVIII                           |
| 6830                           |                                     |  | 50 24 51.31159 | 12 36 58.03283 | XVIII                           |
| 6831                           |                                     |  | 50 24 51.13570 | 12 36 57.78809 | XVIII                           |
| 6832                           |                                     |  | 50 24 50.96755 | 12 36 57.41259 | XVIII                           |
| 6833                           |                                     |  | 50 24 50.88855 | 12 36 57.08421 | XVIII                           |
| 6834                           |                                     |  | 50 24 50.85575 | 12 36 56.76161 | XVIII                           |
| 6835                           |                                     |  | 50 24 50.83325 | 12 36 55.46078 | XVIII                           |
| 6836                           |                                     |  | 50 24 50.72185 | 12 36 54.65353 | XVIII                           |
| 6837                           |                                     |  | 50 24 50.34777 | 12 36 52.81678 | XVIII                           |
| 6838                           |                                     |  | 50 24 50.11257 | 12 36 51.98158 | XVIII                           |
| 6839                           |                                     |  | 50 24 49.93110 | 12 36 51.57251 | XVIII                           |
| 6840                           |                                     |  | 50 24 49.80318 | 12 36 51.37307 | XVIII                           |
| 6841                           |                                     |  | 50 24 49.61586 | 12 36 51.13350 | XVIII                           |
| 6842                           |                                     |  | 50 24 49.04231 | 12 36 50.55158 | XVIII                           |
| 6843                           |                                     |  | 50 24 48.07699 | 12 36 49.74286 | XVIII                           |
| 6844                           |                                     |  | 50 24 47.61199 | 12 36 49.29108 | XVIII                           |
| 6845                           |                                     |  | 50 24 46.91740 | 12 36 48.66143 | XVIII                           |
| 6846                           |                                     |  | 50 24 46.64594 | 12 36 48.35530 | XVIII                           |
| 6847                           |                                     |  | 50 24 46.46455 | 12 36 48.09973 | XVIII                           |
| 6848                           |                                     |  | 50 24 46.24986 | 12 36 47.73401 | XVIII                           |
| 6849                           |                                     |  | 50 24 45.93049 | 12 36 47.09265 | XVIII                           |
| 6850                           |                                     |  | 50 24 45.56399 | 12 36 46.11950 | XVIII                           |
| 6851                           |                                     |  | 50 24 45.18878 | 12 36 45.18341 | XVIII                           |
| 6852                           |                                     |  | 50 24 45.04871 | 12 36 44.68994 | XVIII                           |
| 6853                           |                                     |  | 50 24 44.88755 | 12 36 44.05206 | XVIII                           |
| 6854                           |                                     |  | 50 24 44.77451 | 12 36 43.35467 | XVIII                           |
| 6855                           |                                     |  | 50 24 44.65241 | 12 36 42.80378 | XVIII                           |
| 6856                           |                                     |  | 50 24 44.29293 | 12 36 41.72897 | XVIII                           |
| 6857                           |                                     |  | 50 24 44.13162 | 12 36 40.98997 | XVIII                           |
| 6858                           |                                     |  | 50 24 44.08352 | 12 36 40.38435 | XVIII                           |
| 6859                           |                                     |  | 50 24 44.09679 | 12 36 39.86531 | XVIII                           |
| 6860                           |                                     |  | 50 24 44.04454 | 12 36 39.31771 | XVIII                           |
| 6861                           |                                     |  | 50 24 43.89326 | 12 36 38.89637 | XVIII                           |
| 6862                           |                                     |  | 50 24 43.29544 | 12 36 37.79866 | XVIII                           |
| 6863                           |                                     |  | 50 24 43.06784 | 12 36 37.28025 | XVIII                           |
| 6864                           |                                     |  | 50 24 42.66338 | 12 36 36.08193 | XVIII                           |
| 6865                           |                                     |  | 50 24 42.54604 | 12 36 35.53599 | XVIII                           |
| 6866                           |                                     |  | 50 24 42.40008 | 12 36 35.11229 | XVIII                           |
| 6867                           |                                     |  | 50 24 42.18735 | 12 36 34.66245 | XVIII                           |
| 6868                           |                                     |  | 50 24 41.72821 | 12 36 33.78674 | XVIII                           |
| 6869                           |                                     |  | 50 24 40.95724 | 12 36 32.73116 | XVIII                           |
| 6870                           |                                     |  | 50 24 40.40484 | 12 36 31.86419 | XVIII                           |
| 6871                           |                                     |  | 50 24 40.09186 | 12 36 31.29104 | XVIII                           |
| 6872                           |                                     |  | 50 24 39.79841 | 12 36 30.86173 | XVIII                           |
| 6873                           |                                     |  | 50 24 39.50826 | 12 36 30.55269 | XVIII                           |
| 6874                           |                                     |  | 50 24 38.93114 | 12 36 30.10725 | XVIII                           |
| 6875                           |                                     |  | 50 24 38.13765 | 12 36 29.38123 | XVIII                           |
| 6876                           |                                     |  | 50 24 37.51367 | 12 36 28.75424 | XVIII                           |
| 6877                           |                                     |  | 50 24 37.08129 | 12 36 28.38593 | XVIII                           |
| 6878                           |                                     |  | 50 24 36.90042 | 12 36 28.28618 | XVIII                           |
| 6879                           |                                     |  | 50 24 36.64363 | 12 36 28.20677 | XVIII                           |

Vorabfassung – wird durch die lektorierte Fassung ersetzt.

| Laufende Nr.<br>Pořadové číslo | Bezeichnung des<br>Grenzwasserlaufs |  | B              | L              | Grenzabschnitt<br>Hraniční úsek |
|--------------------------------|-------------------------------------|--|----------------|----------------|---------------------------------|
|                                | Název hraničního<br>vodního toku    |  |                |                |                                 |
| 6880                           |                                     |  | 50 24 34.77620 | 12 36 28.04339 | XVIII                           |
| 6881                           |                                     |  | 50 24 34.50612 | 12 36 27.97813 | XVIII                           |
| 6882                           |                                     |  | 50 24 33.76908 | 12 36 27.72321 | XVIII                           |
| 6883                           |                                     |  | 50 24 32.68785 | 12 36 27.26549 | XVIII                           |
| 6884                           |                                     |  | 50 24 32.43755 | 12 36 27.12542 | XVIII                           |
| 6885                           |                                     |  | 50 24 31.38816 | 12 36 26.84826 | XVIII                           |
| 6886                           |                                     |  | 50 24 31.09213 | 12 36 26.79524 | XVIII                           |
| 6887                           |                                     |  | 50 24 30.76931 | 12 36 26.79368 | XVIII                           |
| 6888                           |                                     |  | 50 24 30.54446 | 12 36 26.74720 | XVIII                           |
| 6889                           |                                     |  | 50 24 30.39331 | 12 36 26.63991 | XVIII                           |
| 6890                           |                                     |  | 50 24 30.16055 | 12 36 26.39829 | XVIII                           |
| 6891                           |                                     |  | 50 24 29.98897 | 12 36 26.10377 | XVIII                           |
| 6892                           |                                     |  | 50 24 29.88582 | 12 36 25.70411 | XVIII                           |
| 6893                           |                                     |  | 50 24 29.78967 | 12 36 24.79227 | XVIII                           |
| 6894                           |                                     |  | 50 24 29.64807 | 12 36 24.30336 | XVIII                           |
| 6895                           |                                     |  | 50 24 29.40566 | 12 36 23.78650 | XVIII                           |
| 6896                           |                                     |  | 50 24 29.25704 | 12 36 23.33207 | XVIII                           |
| 6897                           |                                     |  | 50 24 29.20411 | 12 36 23.14009 | XVIII, XIX                      |
| 6898                           |                                     |  | 50 24 29.09229 | 12 36 22.72759 | XIX                             |
| 6899                           |                                     |  | 50 24 29.03977 | 12 36 22.35036 | XIX                             |
| 6900                           |                                     |  | 50 24 29.01827 | 12 36 21.76716 | XIX                             |
| 6901                           |                                     |  | 50 24 28.93630 | 12 36 21.20196 | XIX                             |
| 6902                           |                                     |  | 50 24 28.87993 | 12 36 19.63872 | XIX                             |
| 6903                           |                                     |  | 50 24 28.73748 | 12 36 18.75522 | XIX                             |
| 6904                           |                                     |  | 50 24 28.43859 | 12 36 17.57249 | XIX                             |
| 6905                           |                                     |  | 50 24 28.27029 | 12 36 16.97618 | XIX                             |
| 6906                           |                                     |  | 50 24 27.97622 | 12 36 16.32140 | XIX                             |
| 6907                           |                                     |  | 50 24 27.76240 | 12 36 15.94720 | XIX                             |
| 6908                           |                                     |  | 50 24 27.51076 | 12 36 15.73633 | XIX                             |
| 6909                           |                                     |  | 50 24 27.23658 | 12 36 15.72214 | XIX                             |
| 6910                           |                                     |  | 50 24 26.92765 | 12 36 15.78592 | XIX                             |
| 6911                           |                                     |  | 50 24 26.59027 | 12 36 16.05015 | XIX                             |
| 6912                           |                                     |  | 50 24 26.41400 | 12 36 16.13145 | XIX                             |
| 6913                           |                                     |  | 50 24 26.13271 | 12 36 16.09224 | XIX                             |
| 6914                           |                                     |  | 50 24 25.93328 | 12 36 15.91056 | XIX                             |
| 6915                           |                                     |  | 50 24 25.26964 | 12 36 14.82384 | XIX                             |
| 6916                           |                                     |  | 50 24 24.59454 | 12 36 13.54769 | XIX                             |
| 6917                           |                                     |  | 50 24 24.18848 | 12 36 12.54385 | XIX                             |
| 6918                           |                                     |  | 50 24 23.95399 | 12 36 12.16447 | XIX                             |
| 6919                           |                                     |  | 50 24 23.73028 | 12 36 11.96092 | XIX                             |
| 6920                           |                                     |  | 50 24 23.40495 | 12 36 11.82320 | XIX                             |
| 6921                           |                                     |  | 50 24 23.39162 | 12 36 11.64304 | XIX                             |
| 6922                           |                                     |  | 50 24 23.15062 | 12 36 08.27614 | XIX                             |
| 6923                           |                                     |  | 50 24 22.96976 | 12 36 06.83457 | XIX                             |
| 6924                           |                                     |  | 50 24 21.28979 | 12 36 02.15444 | XIX                             |
| 6925                           |                                     |  | 50 24 20.80665 | 12 35 59.81042 | XIX                             |
| 6926                           |                                     |  | 50 24 20.53262 | 12 35 56.32918 | XIX                             |
| 6927                           |                                     |  | 50 24 20.28706 | 12 35 53.22545 | XIX                             |
| 6928                           |                                     |  | 50 24 20.17556 | 12 35 50.65609 | XIX                             |
| 6929                           |                                     |  | 50 24 20.21988 | 12 35 47.36994 | XIX                             |
| 6930                           |                                     |  | 50 24 21.79796 | 12 35 43.00027 | XIX                             |

Vorabfassung – wird durch die lektorierte Fassung ersetzt.



| Laufende Nr.<br>Pořadové číslo | Bezeichnung des<br>Grenzwasserlaufs |  | B              | L              | Grenzabschnitt<br>Hraniční úsek |
|--------------------------------|-------------------------------------|--|----------------|----------------|---------------------------------|
|                                | Název hraničního<br>vodního toku    |  |                |                |                                 |
| 6931                           |                                     |  | 50 24 23.28235 | 12 35 40.33825 | XIX                             |
| 6932                           |                                     |  | 50 24 24.87036 | 12 35 37.49684 | XIX                             |
| 6933                           |                                     |  | 50 24 26.80262 | 12 35 34.21953 | XIX                             |
| 6934                           |                                     |  | 50 24 27.42398 | 12 35 28.17261 | XIX                             |
| 6935                           |                                     |  | 50 24 26.32550 | 12 35 21.06700 | XIX                             |
| 6936                           |                                     |  | 50 24 25.31689 | 12 35 14.54964 | XIX                             |
| 6937                           |                                     |  | 50 24 25.21766 | 12 35 10.16775 | XIX                             |
| 6938                           |                                     |  | 50 24 25.12033 | 12 35 04.14286 | XIX                             |
| 6939                           |                                     |  | 50 24 25.08769 | 12 35 00.88261 | XIX                             |
| 6940                           |                                     |  | 50 24 25.25383 | 12 34 57.69924 | XIX                             |
| 6941                           |                                     |  | 50 24 25.42218 | 12 34 54.49767 | XIX                             |
| 6942                           |                                     |  | 50 24 25.57632 | 12 34 51.52260 | XIX                             |
| 6943                           |                                     |  | 50 24 25.73503 | 12 34 48.53031 | XIX                             |
| 6944                           |                                     |  | 50 24 25.13615 | 12 34 47.87182 | XIX                             |
| 6945                           |                                     |  | 50 24 23.25640 | 12 34 45.81235 | XIX                             |
| 6946                           |                                     |  | 50 24 21.73537 | 12 34 44.14510 | XIX                             |
| 6947                           |                                     |  | 50 24 19.77496 | 12 34 41.99513 | XIX                             |
| 6948                           |                                     |  | 50 24 17.94069 | 12 34 39.97567 | XIX                             |
| 6949                           |                                     |  | 50 24 16.75841 | 12 34 38.58354 | XIX                             |
| 6950                           |                                     |  | 50 24 15.60964 | 12 34 37.16474 | XIX                             |
| 6951                           |                                     |  | 50 24 14.43096 | 12 34 35.14390 | XIX                             |
| 6952                           |                                     |  | 50 24 13.17868 | 12 34 32.35388 | XIX                             |
| 6953                           |                                     |  | 50 24 12.11575 | 12 34 29.89273 | XIX                             |
| 6954                           |                                     |  | 50 24 11.87258 | 12 34 29.16847 | XIX                             |
| 6955                           |                                     |  | 50 24 11.52136 | 12 34 27.32550 | XIX                             |
| 6956                           |                                     |  | 50 24 11.16406 | 12 34 25.44896 | XIX                             |
| 6957                           |                                     |  | 50 24 10.14449 | 12 34 20.07687 | XIX                             |
| 6958                           |                                     |  | 50 24 09.94493 | 12 34 19.03217 | XIX                             |
| 6959                           |                                     |  | 50 24 09.25238 | 12 34 15.39481 | XIX                             |
| 6960                           |                                     |  | 50 24 08.50637 | 12 34 11.67906 | XIX                             |
| 6961                           |                                     |  | 50 24 07.70101 | 12 34 07.69359 | XIX                             |
| 6962                           |                                     |  | 50 24 06.89418 | 12 34 03.66928 | XIX                             |
| 6963                           |                                     |  | 50 24 06.16397 | 12 34 00.49660 | XIX                             |
| 6964                           |                                     |  | 50 24 05.44123 | 12 33 56.45700 | XIX                             |
| 6965                           |                                     |  | 50 24 04.69849 | 12 33 52.75188 | XIX                             |
| 6966                           |                                     |  | 50 24 04.07105 | 12 33 49.48109 | XIX                             |
| 6967                           |                                     |  | 50 24 03.57889 | 12 33 47.76462 | XIX                             |
| 6968                           |                                     |  | 50 24 02.72569 | 12 33 45.37165 | XIX                             |
| 6969                           |                                     |  | 50 24 01.94845 | 12 33 43.35690 | XIX                             |
| 6970                           |                                     |  | 50 24 01.18128 | 12 33 41.26261 | XIX                             |
| 6971                           |                                     |  | 50 24 00.00954 | 12 33 37.98174 | XIX                             |
| 6972                           |                                     |  | 50 23 59.55070 | 12 33 36.56264 | XIX                             |
| 6973                           |                                     |  | 50 23 58.68268 | 12 33 33.37874 | XIX                             |
| 6974                           |                                     |  | 50 23 57.65911 | 12 33 29.63516 | XIX                             |
| 6975                           |                                     |  | 50 23 57.60813 | 12 33 22.90525 | XIX                             |
| 6976                           |                                     |  | 50 23 58.03905 | 12 33 16.40480 | XIX                             |
| 6977                           |                                     |  | 50 23 55.92201 | 12 33 12.64383 | XIX                             |
| 6978                           |                                     |  | 50 23 56.43372 | 12 33 07.44905 | XIX                             |
| 6979                           |                                     |  | 50 23 57.00761 | 12 33 01.62405 | XIX                             |
| 6980                           |                                     |  | 50 23 58.47775 | 12 32 58.27446 | XIX                             |
| 6981                           |                                     |  | 50 24 00.79416 | 12 32 52.57305 | XIX                             |

Vorabfassung – wird durch die lektorierte Fassung ersetzt.

| Laufende Nr.<br>Pořadové číslo | Bezeichnung des<br>Grenzwasserlaufs |  | B              | L              | Grenzabschnitt<br>Hraniční úsek |
|--------------------------------|-------------------------------------|--|----------------|----------------|---------------------------------|
|                                | Název hraničního<br>vodního toku    |  |                |                |                                 |
| 6982                           |                                     |  | 50 24 03.20385 | 12 32 45.61091 | XIX                             |
| 6983                           |                                     |  | 50 24 01.29749 | 12 32 42.06700 | XIX                             |
| 6984                           |                                     |  | 50 23 59.09372 | 12 32 40.50823 | XIX                             |
| 6985                           |                                     |  | 50 23 58.32054 | 12 32 39.24634 | XIX                             |
| 6986                           |                                     |  | 50 23 56.15442 | 12 32 38.24388 | XIX                             |
| 6987                           |                                     |  | 50 23 55.55972 | 12 32 35.90039 | XIX                             |
| 6988                           |                                     |  | 50 23 55.17170 | 12 32 32.56229 | XIX                             |
| 6989                           |                                     |  | 50 23 54.43124 | 12 32 31.44462 | XIX                             |
| 6990                           |                                     |  | 50 23 55.18476 | 12 32 29.01073 | XIX                             |
| 6991                           |                                     |  | 50 23 55.18318 | 12 32 25.48951 | XIX                             |
| 6992                           |                                     |  | 50 23 54.81000 | 12 32 23.34506 | XIX                             |
| 6993                           |                                     |  | 50 23 54.57590 | 12 32 20.41555 | XIX                             |
| 6994                           |                                     |  | 50 23 55.17474 | 12 32 19.45226 | XIX                             |
| 6995                           |                                     |  | 50 23 55.41360 | 12 32 18.09104 | XIX                             |
| 6996                           |                                     |  | 50 23 56.48684 | 12 32 16.49956 | XIX                             |
| 6997                           |                                     |  | 50 23 57.91416 | 12 32 15.96988 | XIX                             |
| 6998                           |                                     |  | 50 23 58.96083 | 12 32 13.93767 | XIX                             |
| 6999                           |                                     |  | 50 23 58.38215 | 12 32 11.58448 | XIX                             |
| 7000                           |                                     |  | 50 23 58.02181 | 12 32 09.34435 | XIX                             |
| 7001                           |                                     |  | 50 23 58.23147 | 12 32 08.24222 | XIX                             |
| 7002                           |                                     |  | 50 23 58.67329 | 12 32 05.57818 | XIX                             |
| 7003                           |                                     |  | 50 23 59.25442 | 12 32 02.20810 | XIX                             |
| 7004                           |                                     |  | 50 23 58.28696 | 12 32 00.03812 | XIX                             |
| 7005                           |                                     |  | 50 23 56.79699 | 12 31 56.70166 | XIX                             |
| 7006                           |                                     |  | 50 23 55.61238 | 12 31 55.46384 | XIX                             |
| 7007                           |                                     |  | 50 23 55.18353 | 12 31 53.69053 | XIX                             |
| 7008                           |                                     |  | 50 23 53.13043 | 12 31 50.72704 | XIX                             |
| 7009                           |                                     |  | 50 23 51.39237 | 12 31 48.20566 | XIX                             |
| 7010                           |                                     |  | 50 23 49.25107 | 12 31 45.11907 | XIX                             |
| 7011                           |                                     |  | 50 23 49.13144 | 12 31 40.18474 | XIX                             |
| 7012                           |                                     |  | 50 23 49.08196 | 12 31 37.48018 | XIX                             |
| 7013                           |                                     |  | 50 23 49.03517 | 12 31 35.25816 | XIX                             |
| 7014                           |                                     |  | 50 23 49.00164 | 12 31 32.51934 | XIX                             |
| 7015                           |                                     |  | 50 23 48.96545 | 12 31 28.67435 | XIX                             |
| 7016                           |                                     |  | 50 23 48.92852 | 12 31 25.79807 | XIX                             |
| 7017                           |                                     |  | 50 23 48.47274 | 12 31 23.15411 | XIX                             |
| 7018                           |                                     |  | 50 23 48.09694 | 12 31 20.12383 | XIX                             |
| 7019                           |                                     |  | 50 23 47.69108 | 12 31 17.23950 | XIX                             |
| 7020                           |                                     |  | 50 23 47.92423 | 12 31 15.09170 | XIX                             |
| 7021                           |                                     |  | 50 23 48.75836 | 12 31 13.04201 | XIX                             |
| 7022                           |                                     |  | 50 23 48.93602 | 12 31 10.33751 | XIX                             |
| 7023                           |                                     |  | 50 23 49.70749 | 12 31 08.35701 | XIX                             |
| 7024                           |                                     |  | 50 23 49.71327 | 12 31 06.41538 | XIX                             |
| 7025                           |                                     |  | 50 23 50.15756 | 12 31 04.95025 | XIX                             |
| 7026                           |                                     |  | 50 23 50.16935 | 12 31 03.52938 | XIX                             |
| 7027                           |                                     |  | 50 23 50.73888 | 12 31 01.75348 | XIX                             |
| 7028                           |                                     |  | 50 23 50.89608 | 12 31 00.45936 | XIX                             |
| 7029                           |                                     |  | 50 23 50.46900 | 12 30 57.15961 | XIX                             |
| 7030                           |                                     |  | 50 23 49.76237 | 12 30 54.28252 | XIX                             |
| 7031                           |                                     |  | 50 23 49.65003 | 12 30 50.60727 | XIX                             |
| 7032                           |                                     |  | 50 23 49.77435 | 12 30 48.24980 | XIX                             |

Vorabfassung – wird durch die lektorierte Fassung ersetzt.

| Laufende Nr.<br>Pořadové číslo | Bezeichnung des<br>Grenzwasserlaufs |  | B              | L              | Grenzabschnitt<br>Hraniční úsek |
|--------------------------------|-------------------------------------|--|----------------|----------------|---------------------------------|
|                                | Název hraničního<br>vodního toku    |  |                |                |                                 |
| 7033                           |                                     |  | 50 23 50.01886 | 12 30 47.37892 | XIX                             |
| 7034                           |                                     |  | 50 23 50.32021 | 12 30 46.31049 | XIX                             |
| 7035                           |                                     |  | 50 23 50.11655 | 12 30 44.50105 | XIX                             |
| 7036                           |                                     |  | 50 23 50.14566 | 12 30 43.91709 | XIX                             |
| 7037                           |                                     |  | 50 23 50.16619 | 12 30 43.30257 | XIX                             |
| 7038                           |                                     |  | 50 23 49.87572 | 12 30 43.52959 | XIX                             |
| 7039                           |                                     |  | 50 23 49.02051 | 12 30 44.21933 | XIX                             |
| 7040                           |                                     |  | 50 23 47.41993 | 12 30 45.29105 | XIX                             |
| 7041                           |                                     |  | 50 23 46.00420 | 12 30 45.14324 | XIX                             |
| 7042                           |                                     |  | 50 23 44.56403 | 12 30 44.43902 | XIX                             |
| 7043                           |                                     |  | 50 23 43.25302 | 12 30 43.80262 | XIX                             |
| 7044                           |                                     |  | 50 23 42.31735 | 12 30 43.54428 | XIX                             |
| 7045                           |                                     |  | 50 23 41.43879 | 12 30 43.30367 | XIX                             |
| 7046                           |                                     |  | 50 23 40.02514 | 12 30 41.98798 | XIX                             |
| 7047                           |                                     |  | 50 23 39.04793 | 12 30 41.07679 | XIX                             |
| 7048                           |                                     |  | 50 23 38.12144 | 12 30 40.10967 | XIX                             |
| 7049                           |                                     |  | 50 23 37.24349 | 12 30 39.19431 | XIX                             |
| 7050                           |                                     |  | 50 23 35.21322 | 12 30 39.26664 | XIX                             |
| 7051                           |                                     |  | 50 23 33.17857 | 12 30 37.64271 | XIX                             |
| 7052                           |                                     |  | 50 23 32.05765 | 12 30 35.38482 | XIX                             |
| 7053                           |                                     |  | 50 23 30.92125 | 12 30 34.08244 | XIX                             |
| 7054                           |                                     |  | 50 23 29.35592 | 12 30 34.13172 | XIX                             |
| 7055                           |                                     |  | 50 23 27.71027 | 12 30 32.26241 | XIX                             |
| 7056                           |                                     |  | 50 23 26.80696 | 12 30 31.48205 | XIX                             |
| 7057                           |                                     |  | 50 23 25.37259 | 12 30 26.68859 | XIX                             |
| 7058                           |                                     |  | 50 23 24.30527 | 12 30 25.19594 | XIX                             |
| 7059                           |                                     |  | 50 23 23.43296 | 12 30 24.26296 | XIX                             |
| 7060                           |                                     |  | 50 23 22.53000 | 12 30 23.59615 | XIX                             |
| 7061                           |                                     |  | 50 23 21.43154 | 12 30 22.22249 | XIX                             |
| 7062                           |                                     |  | 50 23 20.30100 | 12 30 21.05050 | XIX                             |
| 7063                           |                                     |  | 50 23 19.62429 | 12 30 19.92535 | XIX                             |
| 7064                           |                                     |  | 50 23 18.38873 | 12 30 18.16609 | XIX                             |
| 7065                           |                                     |  | 50 23 17.48784 | 12 30 16.47093 | XIX                             |
| 7066                           |                                     |  | 50 23 16.11295 | 12 30 14.44177 | XIX                             |
| 7067                           |                                     |  | 50 23 13.91902 | 12 30 11.79952 | XIX                             |
| 7068                           |                                     |  | 50 23 13.27406 | 12 30 11.08137 | XIX                             |
| 7069                           |                                     |  | 50 23 12.42581 | 12 30 10.55832 | XIX                             |
| 7070                           |                                     |  | 50 23 11.90444 | 12 30 10.11747 | XIX                             |
| 7071                           |                                     |  | 50 23 11.10005 | 12 30 09.06862 | XIX                             |
| 7072                           |                                     |  | 50 23 10.49449 | 12 30 08.13079 | XIX                             |
| 7073                           |                                     |  | 50 23 09.60028 | 12 30 07.78527 | XIX                             |
| 7074                           |                                     |  | 50 23 07.61478 | 12 30 07.00365 | XIX                             |
| 7075                           |                                     |  | 50 23 06.83854 | 12 30 06.49534 | XIX                             |
| 7076                           |                                     |  | 50 23 05.43770 | 12 30 05.61008 | XIX                             |
| 7077                           |                                     |  | 50 23 03.92198 | 12 30 04.59262 | XIX                             |
| 7078                           |                                     |  | 50 23 02.61720 | 12 30 03.43985 | XIX                             |
| 7079                           |                                     |  | 50 23 01.95124 | 12 30 02.76725 | XIX                             |
| 7080                           |                                     |  | 50 23 01.34054 | 12 30 02.31955 | XIX                             |
| 7081                           |                                     |  | 50 23 00.89717 | 12 30 01.60430 | XIX                             |
| 7082                           |                                     |  | 50 23 00.54200 | 12 30 01.04568 | XIX                             |
| 7083                           |                                     |  | 50 22 59.87654 | 12 30 00.26691 | XIX                             |

Vorabfassung – wird durch die lektorierte Fassung ersetzt.

| Laufende Nr.<br>Pořadové číslo | Bezeichnung des<br>Grenzwasserlaufs |  | B              | L              | Grenzabschnitt<br>Hraniční úsek |
|--------------------------------|-------------------------------------|--|----------------|----------------|---------------------------------|
|                                | Název hraničního<br>vodního toku    |  |                |                |                                 |
| 7084                           |                                     |  | 50 22 59.23789 | 12 29 59.23940 | XIX                             |
| 7085                           |                                     |  | 50 22 57.40419 | 12 29 56.22139 | XIX                             |
| 7086                           |                                     |  | 50 22 57.12173 | 12 29 55.82168 | XIX                             |
| 7087                           |                                     |  | 50 22 56.31699 | 12 29 55.14691 | XIX                             |
| 7088                           |                                     |  | 50 22 55.54337 | 12 29 54.63764 | XIX                             |
| 7089                           |                                     |  | 50 22 54.87781 | 12 29 54.12693 | XIX                             |
| 7090                           |                                     |  | 50 22 54.28606 | 12 29 53.52843 | XIX                             |
| 7091                           |                                     |  | 50 22 53.87154 | 12 29 53.05019 | XIX                             |
| 7092                           |                                     |  | 50 22 53.08278 | 12 29 52.23053 | XIX                             |
| 7093                           |                                     |  | 50 22 52.94441 | 12 29 52.08584 | XIX                             |
| 7094                           |                                     |  | 50 22 50.94562 | 12 29 50.71382 | XIX                             |
| 7095                           |                                     |  | 50 22 49.79176 | 12 29 50.07521 | XIX                             |
| 7096                           |                                     |  | 50 22 49.36899 | 12 29 49.82932 | XIX                             |
| 7097                           |                                     |  | 50 22 48.35188 | 12 29 49.29619 | XIX                             |
| 7098                           |                                     |  | 50 22 47.64263 | 12 29 48.96902 | XIX                             |
| 7099                           |                                     |  | 50 22 47.28164 | 12 29 48.78597 | XIX                             |
| 7100                           |                                     |  | 50 22 46.75432 | 12 29 48.35392 | XIX                             |
| 7101                           |                                     |  | 50 22 46.21875 | 12 29 47.69549 | XIX                             |
| 7102                           |                                     |  | 50 22 45.01466 | 12 29 46.12625 | XIX                             |
| 7103                           |                                     |  | 50 22 44.35443 | 12 29 45.44411 | XIX                             |
| 7104                           |                                     |  | 50 22 43.29526 | 12 29 42.64168 | XIX                             |
| 7105                           |                                     |  | 50 22 43.20789 | 12 29 42.41440 | XIX                             |
| 7106                           |                                     |  | 50 22 42.55668 | 12 29 41.16287 | XIX                             |
| 7107                           |                                     |  | 50 22 41.69251 | 12 29 39.51816 | XIX                             |
| 7108                           |                                     |  | 50 22 40.17491 | 12 29 36.64134 | XIX                             |
| 7109                           |                                     |  | 50 22 38.61527 | 12 29 33.68251 | XIX                             |
| 7110                           |                                     |  | 50 22 37.39261 | 12 29 32.05209 | XIX                             |
| 7111                           |                                     |  | 50 22 36.79939 | 12 29 31.22451 | XIX                             |
| 7112                           |                                     |  | 50 22 36.30790 | 12 29 30.44737 | XIX                             |
| 7113                           |                                     |  | 50 22 35.61906 | 12 29 29.18526 | XIX                             |
| 7114                           |                                     |  | 50 22 35.39947 | 12 29 28.79802 | XIX                             |
| 7115                           |                                     |  | 50 22 33.60692 | 12 29 26.20099 | XIX                             |
| 7116                           |                                     |  | 50 22 32.74563 | 12 29 24.66557 | XIX                             |
| 7117                           |                                     |  | 50 22 30.80571 | 12 29 22.66206 | XIX                             |
| 7118                           |                                     |  | 50 22 30.56962 | 12 29 22.28762 | XIX                             |
| 7119                           |                                     |  | 50 22 28.46931 | 12 29 20.11263 | XIX                             |
| 7120                           |                                     |  | 50 22 28.37375 | 12 29 20.03316 | XIX                             |
| 7121                           |                                     |  | 50 22 24.09534 | 12 29 18.67960 | XIX                             |
| 7122                           |                                     |  | 50 22 22.65743 | 12 29 18.22531 | XIX                             |
| 7123                           |                                     |  | 50 22 20.73213 | 12 29 17.61496 | XIX                             |
| 7124                           |                                     |  | 50 22 20.47060 | 12 29 17.41333 | XIX                             |
| 7125                           |                                     |  | 50 22 19.18111 | 12 29 15.89862 | XIX                             |
| 7126                           |                                     |  | 50 22 16.18550 | 12 29 12.13913 | XIX                             |
| 7127                           |                                     |  | 50 22 15.50753 | 12 29 11.43914 | XIX                             |
| 7128                           |                                     |  | 50 22 14.83498 | 12 29 10.98371 | XIX                             |
| 7129                           |                                     |  | 50 22 13.46061 | 12 29 10.46100 | XIX                             |
| 7130                           |                                     |  | 50 22 13.04674 | 12 29 10.43746 | XIX                             |
| 7131                           |                                     |  | 50 22 12.73563 | 12 29 10.48808 | XIX                             |
| 7132                           |                                     |  | 50 22 12.19381 | 12 29 10.64665 | XIX                             |
| 7133                           |                                     |  | 50 22 11.13624 | 12 29 11.17980 | XIX                             |
| 7134                           |                                     |  | 50 22 09.80026 | 12 29 12.72918 | XIX                             |

Vorabfassung – wird durch die lektorierte Fassung ersetzt.

| Laufende Nr.<br>Pořadové číslo | Bezeichnung des<br>Grenzwasserlaufs |                         | B              | L              | Grenzabschnitt<br>Hraniční úsek |
|--------------------------------|-------------------------------------|-------------------------|----------------|----------------|---------------------------------|
|                                | Název hraničního<br>vodního toku    |                         |                |                |                                 |
| 7135                           |                                     |                         | 50 22 09.15544 | 12 29 13.59086 | XIX                             |
| 7136                           |                                     |                         | 50 22 08.19029 | 12 29 14.53801 | XIX                             |
| 7137                           |                                     |                         | 50 22 06.84228 | 12 29 15.43080 | XIX                             |
| 7138                           |                                     |                         | 50 22 06.25919 | 12 29 15.72402 | XIX                             |
| 7139                           |                                     |                         | 50 22 05.90695 | 12 29 15.83416 | XIX                             |
| 7140                           |                                     |                         | 50 22 05.07351 | 12 29 16.59434 | XIX                             |
| 7141                           |                                     |                         | 50 22 04.55615 | 12 29 17.09986 | XIX                             |
| 7142                           |                                     |                         | 50 22 04.22734 | 12 29 17.09688 | XIX                             |
| 7143                           |                                     |                         | 50 22 03.60999 | 12 29 17.12346 | XIX                             |
| 7144                           |                                     |                         | 50 22 03.31026 | 12 29 17.15018 | XIX                             |
| 7145                           |                                     |                         | 50 22 02.93012 | 12 29 17.24276 | XIX                             |
| 7146                           |                                     |                         | 50 22 02.70263 | 12 29 17.44959 | XIX                             |
| 7147                           |                                     |                         | 50 22 02.48710 | 12 29 17.81998 | XIX                             |
| 7148                           |                                     |                         | 50 22 02.08644 | 12 29 17.82342 | XIX                             |
| 7149                           |                                     |                         | 50 22 01.05234 | 12 29 17.58957 | XIX                             |
| 7150                           |                                     |                         | 50 22 00.04246 | 12 29 17.55026 | XIX                             |
| 7151                           |                                     |                         | 50 21 59.42165 | 12 29 17.53045 | XIX                             |
| 7152                           |                                     |                         | 50 21 57.93324 | 12 29 17.73613 | XIX                             |
| 7153                           |                                     |                         | 50 21 56.35918 | 12 29 17.15809 | XIX                             |
| 7154                           |                                     |                         | 50 21 55.43636 | 12 29 16.53371 | XIX                             |
| 7155                           |                                     |                         | 50 21 53.97104 | 12 29 15.69560 | XIX                             |
| 7156                           |                                     |                         | 50 21 52.92492 | 12 29 15.26805 | XIX                             |
| 7157                           |                                     |                         | 50 21 52.36336 | 12 29 15.09628 | XIX                             |
| 7158                           |                                     |                         | 50 21 51.85652 | 12 29 14.63974 | XIX                             |
| 7159                           |                                     |                         | 50 21 51.48691 | 12 29 14.35541 | XIX                             |
| 7160                           |                                     |                         | 50 21 51.01796 | 12 29 14.23439 | XIX                             |
| 7161                           |                                     |                         | 50 21 50.37028 | 12 29 14.67335 | XIX                             |
| 7162                           |                                     |                         | 50 21 50.07159 | 12 29 14.67374 | XIX                             |
| 7163                           |                                     |                         | 50 21 49.78328 | 12 29 14.55933 | XIX                             |
| 7164                           |                                     |                         | 50 21 49.40199 | 12 29 14.70664 | XIX                             |
| 7165                           |                                     |                         | 50 21 48.50908 | 12 29 14.95990 | XIX                             |
| 7166                           |                                     |                         | 50 21 48.45766 | 12 29 14.97036 | XIX                             |
| 7167                           |                                     |                         | 50 21 47.87911 | 12 29 14.90575 | XIX                             |
| 7168                           |                                     |                         | 50 21 47.67509 | 12 29 14.80784 | XIX                             |
| 7169                           |                                     |                         | 50 21 47.30467 | 12 29 14.82873 | XIX                             |
| 7170                           |                                     |                         | 50 21 46.99469 | 12 29 14.96012 | XIX                             |
| 7171                           |                                     |                         | 50 21 45.95737 | 12 29 14.87995 | XIX                             |
| 7172                           |                                     |                         | 50 21 44.83209 | 12 29 14.94730 | XIX                             |
| 7173                           |                                     |                         | 50 21 44.07726 | 12 29 15.14967 | XIX                             |
| 7174                           |                                     |                         | 50 21 43.64918 | 12 29 15.43081 | XIX                             |
| 7175                           |                                     |                         | 50 21 43.34527 | 12 29 15.89189 | XIX                             |
| 7176                           |                                     |                         | 50 21 43.11285 | 12 29 16.03219 | XIX                             |
| 7177                           |                                     |                         | 50 21 42.67741 | 12 29 16.40858 | XIX                             |
| 7178                           |                                     |                         | 50 21 42.70408 | 12 29 16.45764 | XIX                             |
| 7179                           | S 219                               | Quittenbach<br>Hraničná |                |                | XIX                             |
| 7180                           |                                     |                         | 50 20 51.12488 | 12 29 03.73004 | XIX                             |
| 7181                           |                                     |                         | 50 20 51.04803 | 12 29 03.90303 | XIX                             |
| 7182                           |                                     |                         | 50 20 50.23344 | 12 29 03.18021 | XIX                             |
| 7183                           |                                     |                         | 50 20 50.05476 | 12 29 03.01420 | XIX                             |
| 7184                           |                                     |                         | 50 20 49.48895 | 12 29 02.47894 | XIX                             |

Vorabfassung – wird durch die lektorierte Fassung ersetzt.

| Laufende Nr.<br>Pořadové číslo | Bezeichnung des<br>Grenzwasserlaufs |                  | B              | L              | Grenzabschnitt<br>Hraniční úsek |
|--------------------------------|-------------------------------------|------------------|----------------|----------------|---------------------------------|
|                                | Název hraničního<br>vodního toku    |                  |                |                |                                 |
| 7185                           |                                     |                  | 50 20 49.23209 | 12 29 02.23964 | XIX                             |
| 7186                           | S 220                               | Zwota<br>Svatava |                |                | XIX                             |
| 7187                           |                                     |                  | 50 21 17.32495 | 12 28 09.62857 | XIX                             |
| 7188                           |                                     |                  | 50 21 17.25963 | 12 28 09.37831 | XIX                             |
| 7189                           |                                     |                  | 50 21 17.05380 | 12 28 08.61977 | XIX                             |
| 7190                           |                                     |                  | 50 21 16.58039 | 12 28 06.79145 | XIX                             |
| 7191                           |                                     |                  | 50 21 16.53011 | 12 28 06.63904 | XIX                             |
| 7192                           |                                     |                  | 50 21 16.38222 | 12 28 06.18252 | XIX, XX                         |
| 7193                           |                                     |                  | 50 21 15.73866 | 12 28 04.48110 | XX                              |
| 7194                           |                                     |                  | 50 21 15.17996 | 12 28 03.13833 | XX                              |
| 7195                           |                                     |                  | 50 21 15.12485 | 12 28 03.00344 | XX                              |
| 7196                           |                                     |                  | 50 21 14.62667 | 12 28 01.91695 | XX                              |
| 7197                           |                                     |                  | 50 21 14.24685 | 12 28 01.12143 | XX                              |
| 7198                           |                                     |                  | 50 21 13.31120 | 12 27 59.60956 | XX                              |
| 7199                           |                                     |                  | 50 21 12.51120 | 12 27 57.98905 | XX                              |
| 7200                           |                                     |                  | 50 21 12.18196 | 12 27 57.04124 | XX                              |
| 7201                           |                                     |                  | 50 21 11.34766 | 12 27 51.62493 | XX                              |
| 7202                           |                                     |                  | 50 21 10.92029 | 12 27 49.24668 | XX                              |
| 7203                           |                                     |                  | 50 21 10.00619 | 12 27 47.09062 | XX                              |
| 7204                           |                                     |                  | 50 21 09.36638 | 12 27 45.59699 | XX                              |
| 7205                           |                                     |                  | 50 21 08.94763 | 12 27 43.73482 | XX                              |
| 7206                           |                                     |                  | 50 21 08.65985 | 12 27 42.86314 | XX                              |
| 7207                           |                                     |                  | 50 21 07.98921 | 12 27 41.35646 | XX                              |
| 7208                           |                                     |                  | 50 21 07.95116 | 12 27 41.40131 | XX                              |
| 7209                           |                                     |                  | 50 21 07.50938 | 12 27 40.48861 | XX                              |
| 7210                           |                                     |                  | 50 21 07.08022 | 12 27 39.61264 | XX                              |
| 7211                           |                                     |                  | 50 21 05.90406 | 12 27 36.97913 | XX                              |
| 7212                           |                                     |                  | 50 21 04.41974 | 12 27 35.91677 | XX                              |
| 7213                           |                                     |                  | 50 21 03.03326 | 12 27 34.89006 | XX                              |
| 7214                           |                                     |                  | 50 21 01.65401 | 12 27 33.84809 | XX                              |
| 7215                           |                                     |                  | 50 20 59.93172 | 12 27 32.59079 | XX                              |
| 7216                           |                                     |                  | 50 20 59.18947 | 12 27 32.25840 | XX                              |
| 7217                           |                                     |                  | 50 20 58.95828 | 12 27 32.23122 | XX                              |
| 7218                           |                                     |                  | 50 20 58.22958 | 12 27 32.37100 | XX                              |
| 7219                           |                                     |                  | 50 20 57.88051 | 12 27 32.40690 | XX                              |
| 7220                           |                                     |                  | 50 20 57.20941 | 12 27 32.19961 | XX                              |
| 7221                           |                                     |                  | 50 20 54.67380 | 12 27 30.81206 | XX                              |
| 7222                           |                                     |                  | 50 20 54.52450 | 12 27 30.64245 | XX                              |
| 7223                           |                                     |                  | 50 20 53.35296 | 12 27 27.81567 | XX                              |
| 7224                           |                                     |                  | 50 20 53.00508 | 12 27 26.06490 | XX                              |
| 7225                           |                                     |                  | 50 20 53.02679 | 12 27 25.67164 | XX                              |
| 7226                           |                                     |                  | 50 20 53.38822 | 12 27 22.54105 | XX                              |
| 7227                           |                                     |                  | 50 20 53.32784 | 12 27 20.12153 | XX                              |
| 7228                           |                                     |                  | 50 20 52.63061 | 12 27 14.09258 | XX                              |
| 7229                           |                                     |                  | 50 20 51.78234 | 12 27 11.77485 | XX                              |
| 7230                           |                                     |                  | 50 20 51.49560 | 12 27 10.92557 | XX                              |
| 7231                           |                                     |                  | 50 20 51.05434 | 12 27 09.83426 | XX                              |
| 7232                           |                                     |                  | 50 20 50.81694 | 12 27 09.37035 | XX                              |
| 7233                           |                                     |                  | 50 20 50.49626 | 12 27 08.43398 | XX                              |
| 7234                           |                                     |                  | 50 20 50.06778 | 12 27 07.61872 | XX                              |

Vorabfassung – wird durch die lektorierte Fassung ersetzt.

| Laufende Nr.<br>Pořadové číslo | Bezeichnung des<br>Grenzwasserlaufs |  | B              | L              | Grenzabschnitt<br>Hraniční úsek |
|--------------------------------|-------------------------------------|--|----------------|----------------|---------------------------------|
|                                | Název hraničního<br>vodního toku    |  |                |                |                                 |
| 7235                           |                                     |  | 50 20 49.54042 | 12 27 06.32764 | XX                              |
| 7236                           |                                     |  | 50 20 48.12302 | 12 27 03.07359 | XX                              |
| 7237                           |                                     |  | 50 20 48.16335 | 12 27 03.03008 | XX                              |
| 7238                           |                                     |  | 50 20 46.93173 | 12 26 58.79333 | XX                              |
| 7239                           |                                     |  | 50 20 45.89740 | 12 26 57.10965 | XX                              |
| 7240                           |                                     |  | 50 20 45.09160 | 12 26 56.15242 | XX                              |
| 7241                           |                                     |  | 50 20 44.18606 | 12 26 54.47411 | XX                              |
| 7242                           |                                     |  | 50 20 43.12488 | 12 26 52.33840 | XX                              |
| 7243                           |                                     |  | 50 20 42.42871 | 12 26 51.33399 | XX                              |
| 7244                           |                                     |  | 50 20 41.94171 | 12 26 50.24605 | XX                              |
| 7245                           |                                     |  | 50 20 40.94491 | 12 26 49.21850 | XX                              |
| 7246                           |                                     |  | 50 20 39.82739 | 12 26 47.82146 | XX                              |
| 7247                           |                                     |  | 50 20 38.69821 | 12 26 46.28257 | XX                              |
| 7248                           |                                     |  | 50 20 37.83296 | 12 26 43.99780 | XX                              |
| 7249                           |                                     |  | 50 20 36.56765 | 12 26 42.56367 | XX                              |
| 7250                           |                                     |  | 50 20 35.47161 | 12 26 41.33568 | XX                              |
| 7251                           |                                     |  | 50 20 33.98854 | 12 26 39.37052 | XX                              |
| 7252                           |                                     |  | 50 20 33.15293 | 12 26 37.78150 | XX                              |
| 7253                           |                                     |  | 50 20 32.21883 | 12 26 36.14765 | XX                              |
| 7254                           |                                     |  | 50 20 31.48382 | 12 26 34.20406 | XX                              |
| 7255                           |                                     |  | 50 20 31.19967 | 12 26 32.51942 | XX                              |
| 7256                           |                                     |  | 50 20 30.07272 | 12 26 31.20236 | XX                              |
| 7257                           |                                     |  | 50 20 28.87133 | 12 26 30.00545 | XX                              |
| 7258                           |                                     |  | 50 20 27.98849 | 12 26 28.97739 | XX                              |
| 7259                           |                                     |  | 50 20 27.49621 | 12 26 28.40090 | XX                              |
| 7260                           |                                     |  | 50 20 27.00394 | 12 26 28.10277 | XX                              |
| 7261                           |                                     |  | 50 20 26.02787 | 12 26 27.62253 | XX                              |
| 7262                           |                                     |  | 50 20 25.01087 | 12 26 27.18902 | XX                              |
| 7263                           |                                     |  | 50 20 24.19358 | 12 26 27.38380 | XX                              |
| 7264                           |                                     |  | 50 20 23.45061 | 12 26 27.28014 | XX                              |
| 7265                           |                                     |  | 50 20 22.54306 | 12 26 27.56300 | XX                              |
| 7266                           |                                     |  | 50 20 21.39463 | 12 26 27.64473 | XX                              |
| 7267                           |                                     |  | 50 20 20.48106 | 12 26 26.89818 | XX                              |
| 7268                           |                                     |  | 50 20 19.35115 | 12 26 26.36491 | XX                              |
| 7269                           |                                     |  | 50 20 18.36546 | 12 26 25.38324 | XX                              |
| 7270                           |                                     |  | 50 20 17.57669 | 12 26 24.79688 | XX                              |
| 7271                           |                                     |  | 50 20 16.18490 | 12 26 24.04208 | XX                              |
| 7272                           |                                     |  | 50 20 14.35270 | 12 26 21.93911 | XX                              |
| 7273                           |                                     |  | 50 20 12.58513 | 12 26 19.85998 | XX                              |
| 7274                           |                                     |  | 50 20 11.44892 | 12 26 18.46735 | XX                              |
| 7275                           |                                     |  | 50 20 09.91239 | 12 26 15.88462 | XX                              |
| 7276                           |                                     |  | 50 20 08.37485 | 12 26 15.02960 | XX                              |
| 7277                           |                                     |  | 50 20 05.57408 | 12 26 12.78600 | XX                              |
| 7278                           |                                     |  | 50 20 03.66857 | 12 26 11.80185 | XX                              |
| 7279                           |                                     |  | 50 20 02.30685 | 12 26 10.58960 | XX                              |
| 7280                           |                                     |  | 50 20 01.35281 | 12 26 08.42689 | XX                              |
| 7281                           |                                     |  | 50 20 00.53063 | 12 26 07.69402 | XX                              |
| 7282                           |                                     |  | 50 19 59.19505 | 12 26 07.19002 | XX                              |
| 7283                           |                                     |  | 50 19 57.35934 | 12 26 05.84452 | XX                              |
| 7284                           |                                     |  | 50 19 56.36882 | 12 26 06.89671 | XX                              |
| 7285                           |                                     |  | 50 19 55.13533 | 12 26 07.35569 | XX                              |

Vorabfassung – wird durch die lektorierte Fassung ersetzt.

| Laufende Nr.<br>Pořadové číslo | Bezeichnung des<br>Grenzwasserlaufs |  | B              | L              | Grenzabschnitt<br>Hraniční úsek |
|--------------------------------|-------------------------------------|--|----------------|----------------|---------------------------------|
|                                | Název hraničního<br>vodního toku    |  |                |                |                                 |
| 7286                           |                                     |  | 50 19 54.27481 | 12 26 08.24569 | XX                              |
| 7287                           |                                     |  | 50 19 53.72988 | 12 26 10.07054 | XX                              |
| 7288                           |                                     |  | 50 19 52.33211 | 12 26 12.51129 | XX                              |
| 7289                           |                                     |  | 50 19 51.28908 | 12 26 12.75007 | XX                              |
| 7290                           |                                     |  | 50 19 50.14629 | 12 26 12.81907 | XX                              |
| 7291                           |                                     |  | 50 19 49.13649 | 12 26 13.39551 | XX                              |
| 7292                           |                                     |  | 50 19 48.17052 | 12 26 13.99770 | XX                              |
| 7293                           |                                     |  | 50 19 46.83595 | 12 26 14.40685 | XX                              |
| 7294                           |                                     |  | 50 19 45.54902 | 12 26 14.62818 | XX                              |
| 7295                           |                                     |  | 50 19 44.90457 | 12 26 14.09800 | XX                              |
| 7296                           |                                     |  | 50 19 43.75397 | 12 26 14.06224 | XX                              |
| 7297                           |                                     |  | 50 19 42.40981 | 12 26 14.05708 | XX                              |
| 7298                           |                                     |  | 50 19 41.39103 | 12 26 14.04311 | XX                              |
| 7299                           |                                     |  | 50 19 39.98191 | 12 26 13.87320 | XX                              |
| 7300                           |                                     |  | 50 19 39.17760 | 12 26 12.63049 | XX                              |
| 7301                           |                                     |  | 50 19 38.49567 | 12 26 11.10151 | XX                              |
| 7302                           |                                     |  | 50 19 37.31221 | 12 26 08.20298 | XX                              |
| 7303                           |                                     |  | 50 19 36.30606 | 12 26 06.13769 | XX                              |
| 7304                           |                                     |  | 50 19 35.08744 | 12 26 04.25880 | XX                              |
| 7305                           |                                     |  | 50 19 33.76297 | 12 26 02.76673 | XX                              |
| 7306                           |                                     |  | 50 19 32.69023 | 12 26 01.68027 | XX                              |
| 7307                           |                                     |  | 50 19 31.42572 | 12 26 01.43408 | XX                              |
| 7308                           |                                     |  | 50 19 30.60074 | 12 26 00.89718 | XX                              |
| 7309                           |                                     |  | 50 19 29.55833 | 12 26 00.39719 | XX                              |
| 7310                           |                                     |  | 50 19 28.51903 | 12 25 59.14168 | XX                              |
| 7311                           |                                     |  | 50 19 28.10466 | 12 25 59.03458 | XX                              |
| 7312                           |                                     |  | 50 19 27.23982 | 12 25 58.44567 | XX                              |
| 7313                           |                                     |  | 50 19 26.47305 | 12 25 58.14481 | XX                              |
| 7314                           |                                     |  | 50 19 25.56288 | 12 25 57.71420 | XX                              |
| 7315                           |                                     |  | 50 19 24.67103 | 12 25 56.25494 | XX                              |
| 7316                           |                                     |  | 50 19 24.01216 | 12 25 55.15677 | XX                              |
| 7317                           |                                     |  | 50 19 23.01981 | 12 25 53.53705 | XX                              |
| 7318                           |                                     |  | 50 19 22.37620 | 12 25 52.47774 | XX                              |
| 7319                           |                                     |  | 50 19 21.80882 | 12 25 51.46283 | XX                              |
| 7320                           |                                     |  | 50 19 22.20015 | 12 25 49.26355 | XX                              |
| 7321                           |                                     |  | 50 19 22.78867 | 12 25 47.65417 | XX                              |
| 7322                           |                                     |  | 50 19 23.40904 | 12 25 46.32540 | XX                              |
| 7323                           |                                     |  | 50 19 23.84138 | 12 25 44.91735 | XX                              |
| 7324                           |                                     |  | 50 19 24.23034 | 12 25 43.53919 | XX                              |
| 7325                           |                                     |  | 50 19 24.47158 | 12 25 42.32232 | XX                              |
| 7326                           |                                     |  | 50 19 24.91721 | 12 25 41.07200 | XX                              |
| 7327                           |                                     |  | 50 19 25.32319 | 12 25 39.71421 | XX                              |
| 7328                           |                                     |  | 50 19 26.60711 | 12 25 37.23254 | XX                              |
| 7329                           |                                     |  | 50 19 26.72231 | 12 25 36.67441 | XX                              |
| 7330                           |                                     |  | 50 19 26.88495 | 12 25 35.82965 | XX                              |
| 7331                           |                                     |  | 50 19 27.59233 | 12 25 34.50854 | XX                              |
| 7332                           |                                     |  | 50 19 27.87112 | 12 25 33.17129 | XX                              |
| 7333                           |                                     |  | 50 19 28.26734 | 12 25 31.23198 | XX                              |
| 7334                           |                                     |  | 50 19 28.25775 | 12 25 29.38758 | XX                              |
| 7335                           |                                     |  | 50 19 28.40623 | 12 25 27.40819 | XX                              |
| 7336                           |                                     |  | 50 19 28.11823 | 12 25 25.91887 | XX                              |

Vorabfassung – wird durch die lektorierte Fassung ersetzt.



| Laufende Nr.<br>Pořadové číslo | Bezeichnung des<br>Grenzwasserlaufs |  | B              | L              | Grenzabschnitt<br>Hraniční úsek |
|--------------------------------|-------------------------------------|--|----------------|----------------|---------------------------------|
|                                | Název hraničního<br>vodního toku    |  |                |                |                                 |
| 7337                           |                                     |  | 50 19 27.58984 | 12 25 24.96660 | XX                              |
| 7338                           |                                     |  | 50 19 27.16774 | 12 25 24.22215 | XX                              |
| 7339                           |                                     |  | 50 19 25.84262 | 12 25 23.93643 | XX                              |
| 7340                           |                                     |  | 50 19 24.71729 | 12 25 22.94657 | XX                              |
| 7341                           |                                     |  | 50 19 23.31112 | 12 25 21.67896 | XX                              |
| 7342                           |                                     |  | 50 19 22.11601 | 12 25 19.98745 | XX                              |
| 7343                           |                                     |  | 50 19 21.81775 | 12 25 18.49790 | XX                              |
| 7344                           |                                     |  | 50 19 21.67222 | 12 25 16.43271 | XX                              |
| 7345                           |                                     |  | 50 19 21.74611 | 12 25 14.32566 | XX                              |
| 7346                           |                                     |  | 50 19 22.08723 | 12 25 12.71823 | XX                              |
| 7347                           |                                     |  | 50 19 22.54746 | 12 25 10.98132 | XX                              |
| 7348                           |                                     |  | 50 19 23.45987 | 12 25 09.09684 | XX                              |
| 7349                           |                                     |  | 50 19 24.46817 | 12 25 07.31094 | XX                              |
| 7350                           |                                     |  | 50 19 26.05425 | 12 25 06.34742 | XX                              |
| 7351                           |                                     |  | 50 19 26.91828 | 12 25 04.46677 | XX                              |
| 7352                           |                                     |  | 50 19 27.64138 | 12 25 02.88681 | XX                              |
| 7353                           |                                     |  | 50 19 27.94001 | 12 25 01.34974 | XX                              |
| 7354                           |                                     |  | 50 19 28.20229 | 12 24 59.98510 | XX                              |
| 7355                           |                                     |  | 50 19 28.08137 | 12 24 57.75534 | XX                              |
| 7356                           |                                     |  | 50 19 27.68137 | 12 24 55.31579 | XX                              |
| 7357                           |                                     |  | 50 19 27.36922 | 12 24 53.51762 | XX                              |
| 7358                           |                                     |  | 50 19 27.00893 | 12 24 52.19623 | XX                              |
| 7359                           |                                     |  | 50 19 26.25653 | 12 24 50.28313 | XX                              |
| 7360                           |                                     |  | 50 19 25.49148 | 12 24 48.33051 | XX                              |
| 7361                           |                                     |  | 50 19 24.96862 | 12 24 45.94185 | XX                              |
| 7362                           |                                     |  | 50 19 24.90634 | 12 24 44.60056 | XX                              |
| 7363                           |                                     |  | 50 19 24.84213 | 12 24 43.35164 | XX                              |
| 7364                           |                                     |  | 50 19 24.56318 | 12 24 40.15899 | XX                              |
| 7365                           |                                     |  | 50 19 24.02924 | 12 24 37.66763 | XX                              |
| 7366                           |                                     |  | 50 19 23.83315 | 12 24 35.10570 | XX                              |
| 7367                           |                                     |  | 50 19 23.65588 | 12 24 32.51959 | XX                              |
| 7368                           |                                     |  | 50 19 23.85772 | 12 24 31.41463 | XX                              |
| 7369                           |                                     |  | 50 19 24.03332 | 12 24 30.45839 | XX                              |
| 7370                           |                                     |  | 50 19 24.40273 | 12 24 28.79270 | XX                              |
| 7371                           |                                     |  | 50 19 24.65295 | 12 24 26.22905 | XX                              |
| 7372                           |                                     |  | 50 19 25.82308 | 12 24 23.17203 | XX                              |
| 7373                           |                                     |  | 50 19 25.80808 | 12 24 22.01806 | XX                              |
| 7374                           |                                     |  | 50 19 25.78955 | 12 24 21.04187 | XX                              |
| 7375                           |                                     |  | 50 19 26.03001 | 12 24 20.18961 | XX                              |
| 7376                           |                                     |  | 50 19 26.23576 | 12 24 19.43924 | XX                              |
| 7377                           |                                     |  | 50 19 26.40315 | 12 24 18.16313 | XX                              |
| 7378                           |                                     |  | 50 19 26.57639 | 12 24 16.76818 | XX                              |
| 7379                           |                                     |  | 50 19 26.38077 | 12 24 13.89791 | XX                              |
| 7380                           |                                     |  | 50 19 26.07509 | 12 24 11.21757 | XX                              |
| 7381                           |                                     |  | 50 19 24.70641 | 12 24 10.11410 | XX                              |
| 7382                           |                                     |  | 50 19 23.89141 | 12 24 08.87897 | XX                              |
| 7383                           |                                     |  | 50 19 23.45415 | 12 24 08.28239 | XX                              |
| 7384                           |                                     |  | 50 19 23.03485 | 12 24 07.70288 | XX                              |
| 7385                           |                                     |  | 50 19 22.40712 | 12 24 06.18973 | XX                              |
| 7386                           |                                     |  | 50 19 21.91500 | 12 24 04.48706 | XX                              |
| 7387                           |                                     |  | 50 19 20.87269 | 12 24 02.26450 | XX                              |

Vorabfassung – wird durch die lektorierte Fassung ersetzt.

| Laufende Nr.<br>Pořadové číslo | Bezeichnung des<br>Grenzwasserlaufs |                      | B              | L              | Grenzabschnitt<br>Hraniční úsek |
|--------------------------------|-------------------------------------|----------------------|----------------|----------------|---------------------------------|
|                                | Název hraničního<br>vodního toku    |                      |                |                |                                 |
| 7388                           |                                     |                      | 50 19 19.63917 | 12 23 59.96096 | XX                              |
| 7389                           |                                     |                      | 50 19 18.07805 | 12 23 56.78306 | XX                              |
| 7390                           |                                     |                      | 50 19 17.69985 | 12 23 55.71978 | XX                              |
| 7391                           |                                     |                      | 50 19 17.14243 | 12 23 54.14244 | XX                              |
| 7392                           |                                     |                      | 50 19 16.43468 | 12 23 53.34911 | XX                              |
| 7393                           |                                     |                      | 50 19 15.37383 | 12 23 52.71064 | XX                              |
| 7394                           |                                     |                      | 50 19 14.61184 | 12 23 53.36473 | XX                              |
| 7395                           |                                     |                      | 50 19 14.35144 | 12 23 53.77934 | XX                              |
| 7396                           |                                     |                      | 50 19 13.72248 | 12 23 54.10578 | XX                              |
| 7397                           |                                     |                      | 50 19 13.26135 | 12 23 54.15479 | XX                              |
| 7398                           |                                     |                      | 50 19 12.68873 | 12 23 54.04951 | XX                              |
| 7399                           |                                     |                      | 50 19 11.86474 | 12 23 54.57597 | XX                              |
| 7400                           |                                     |                      | 50 19 11.22613 | 12 23 55.03783 | XX                              |
| 7401                           |                                     |                      | 50 19 10.23154 | 12 23 56.20046 | XX                              |
| 7402                           |                                     |                      | 50 19 10.24288 | 12 23 56.22381 | XX                              |
| 7403                           | S 227                               | Kegelbach<br>Kučelka |                |                | XX                              |
| 7404                           |                                     |                      | 50 19 07.39060 | 12 24 02.64088 | XX                              |
| 7405                           |                                     |                      | 50 19 07.30709 | 12 24 02.59330 | XX                              |
| 7406                           |                                     |                      | 50 19 06.87512 | 12 24 02.32899 | XX                              |
| 7407                           |                                     |                      | 50 19 06.59035 | 12 24 02.26547 | XX                              |
| 7408                           |                                     |                      | 50 19 06.16955 | 12 24 02.18086 | XX                              |
| 7409                           |                                     |                      | 50 19 05.31340 | 12 24 02.08490 | XX                              |
| 7410                           |                                     |                      | 50 19 04.85136 | 12 24 02.04037 | XX                              |
| 7411                           |                                     |                      | 50 19 03.44159 | 12 24 01.76464 | XX                              |
| 7412                           |                                     |                      | 50 19 02.62318 | 12 24 02.31348 | XX                              |
| 7413                           |                                     |                      | 50 19 01.48237 | 12 24 02.35009 | XX                              |
| 7414                           |                                     |                      | 50 19 00.39122 | 12 24 02.26155 | XX                              |
| 7415                           |                                     |                      | 50 18 59.04126 | 12 24 02.42862 | XX                              |
| 7416                           |                                     |                      | 50 18 57.48163 | 12 24 02.22737 | XX                              |
| 7417                           |                                     |                      | 50 18 56.58479 | 12 24 01.98186 | XX                              |
| 7418                           |                                     |                      | 50 18 55.54684 | 12 24 01.92339 | XX                              |
| 7419                           |                                     |                      | 50 18 54.49899 | 12 24 00.73490 | XX                              |
| 7420                           |                                     |                      | 50 18 52.28573 | 12 24 00.18140 | XX                              |
| 7421                           |                                     |                      | 50 18 51.53217 | 12 23 59.61065 | XX                              |
| 7422                           |                                     |                      | 50 18 49.76343 | 12 23 58.20778 | XX                              |
| 7423                           |                                     |                      | 50 18 48.24811 | 12 23 57.82630 | XX                              |
| 7424                           |                                     |                      | 50 18 47.53405 | 12 23 57.59295 | XX                              |
| 7425                           |                                     |                      | 50 18 45.27758 | 12 23 57.08813 | XX                              |
| 7426                           |                                     |                      | 50 18 43.71928 | 12 23 56.66279 | XX                              |
| 7427                           |                                     |                      | 50 18 42.89185 | 12 23 56.15605 | XX                              |
| 7428                           |                                     |                      | 50 18 41.97207 | 12 23 55.08700 | XX                              |
| 7429                           |                                     |                      | 50 18 41.31242 | 12 23 54.35330 | XX                              |
| 7430                           |                                     |                      | 50 18 39.98406 | 12 23 54.32227 | XX                              |
| 7431                           |                                     |                      | 50 18 38.55316 | 12 23 54.32692 | XX                              |
| 7432                           |                                     |                      | 50 18 37.40890 | 12 23 54.40487 | XX                              |
| 7433                           |                                     |                      | 50 18 36.03448 | 12 23 54.97507 | XX                              |
| 7434                           |                                     |                      | 50 18 34.69040 | 12 23 54.97998 | XX                              |
| 7435                           |                                     |                      | 50 18 33.36876 | 12 23 54.68077 | XX                              |
| 7436                           |                                     |                      | 50 18 32.60142 | 12 23 54.63640 | XX                              |
| 7437                           |                                     |                      | 50 18 29.76360 | 12 23 54.55235 | XX                              |

Vorabfassung – wird durch die lektorierte Fassung ersetzt.

| Laufende Nr.<br>Pořadové číslo | Bezeichnung des<br>Grenzwasserlaufs |  | B              | L              | Grenzabschnitt<br>Hraniční úsek |
|--------------------------------|-------------------------------------|--|----------------|----------------|---------------------------------|
|                                | Název hraničního<br>vodního toku    |  |                |                |                                 |
| 7438                           |                                     |  | 50 18 28.64944 | 12 23 53.99734 | XX                              |
| 7439                           |                                     |  | 50 18 26.98248 | 12 23 55.52551 | XX                              |
| 7440                           |                                     |  | 50 18 26.30891 | 12 23 56.42810 | XX                              |
| 7441                           |                                     |  | 50 18 25.87642 | 12 23 56.82508 | XX                              |
| 7442                           |                                     |  | 50 18 25.14201 | 12 23 57.85122 | XX                              |
| 7443                           |                                     |  | 50 18 24.72550 | 12 23 58.07363 | XX                              |
| 7444                           |                                     |  | 50 18 24.04912 | 12 23 58.98247 | XX                              |
| 7445                           |                                     |  | 50 18 22.44719 | 12 24 00.15138 | XX                              |
| 7446                           |                                     |  | 50 18 21.12928 | 12 24 01.18393 | XX                              |
| 7447                           |                                     |  | 50 18 20.27480 | 12 24 01.93271 | XX                              |
| 7448                           |                                     |  | 50 18 19.25790 | 12 24 02.69667 | XX                              |
| 7449                           |                                     |  | 50 18 17.60660 | 12 24 03.74347 | XX                              |
| 7450                           |                                     |  | 50 18 15.90462 | 12 24 04.69457 | XX                              |
| 7451                           |                                     |  | 50 18 14.90306 | 12 24 04.99961 | XX                              |
| 7452                           |                                     |  | 50 18 13.88734 | 12 24 05.14459 | XX                              |
| 7453                           |                                     |  | 50 18 12.48595 | 12 24 05.23788 | XX                              |
| 7454                           |                                     |  | 50 18 10.17896 | 12 24 06.90929 | XX                              |
| 7455                           |                                     |  | 50 18 08.45481 | 12 24 07.99055 | XX                              |
| 7456                           |                                     |  | 50 18 07.60500 | 12 24 08.36211 | XX                              |
| 7457                           |                                     |  | 50 18 06.96083 | 12 24 08.77459 | XX                              |
| 7458                           |                                     |  | 50 18 05.18818 | 12 24 09.60425 | XX                              |
| 7459                           |                                     |  | 50 18 04.14379 | 12 24 10.25886 | XX                              |
| 7460                           |                                     |  | 50 18 02.74180 | 12 24 10.96146 | XX                              |
| 7461                           |                                     |  | 50 18 00.97643 | 12 24 08.95036 | XX                              |
| 7462                           |                                     |  | 50 17 59.97275 | 12 24 07.57561 | XX                              |
| 7463                           |                                     |  | 50 17 59.58288 | 12 24 06.80337 | XX                              |
| 7464                           |                                     |  | 50 17 59.05385 | 12 24 05.73977 | XX                              |
| 7465                           |                                     |  | 50 17 58.63566 | 12 24 05.06367 | XX                              |
| 7466                           |                                     |  | 50 17 58.18604 | 12 24 04.33631 | XX                              |
| 7467                           |                                     |  | 50 17 57.56621 | 12 24 03.80271 | XX                              |
| 7468                           |                                     |  | 50 17 56.84429 | 12 24 03.15810 | XX                              |
| 7469                           |                                     |  | 50 17 56.34335 | 12 24 02.79021 | XX                              |
| 7470                           |                                     |  | 50 17 55.04718 | 12 24 02.36464 | XX                              |
| 7471                           |                                     |  | 50 17 54.07801 | 12 24 02.04252 | XX                              |
| 7472                           |                                     |  | 50 17 52.63351 | 12 24 01.84500 | XX                              |
| 7473                           |                                     |  | 50 17 51.42124 | 12 24 02.35518 | XX                              |
| 7474                           |                                     |  | 50 17 50.28282 | 12 24 02.72726 | XX                              |
| 7475                           |                                     |  | 50 17 49.40686 | 12 24 02.83750 | XX                              |
| 7476                           |                                     |  | 50 17 48.44781 | 12 24 02.83337 | XX                              |
| 7477                           |                                     |  | 50 17 47.47973 | 12 24 02.66741 | XX                              |
| 7478                           |                                     |  | 50 17 47.14316 | 12 24 02.70583 | XX                              |
| 7479                           |                                     |  | 50 17 46.09448 | 12 24 03.06552 | XX                              |
| 7480                           |                                     |  | 50 17 45.13732 | 12 24 02.85640 | XX                              |
| 7481                           |                                     |  | 50 17 43.94353 | 12 24 02.51671 | XX                              |
| 7482                           |                                     |  | 50 17 43.25312 | 12 24 02.37626 | XX                              |
| 7483                           |                                     |  | 50 17 41.57156 | 12 24 01.96036 | XX                              |
| 7484                           |                                     |  | 50 17 40.99910 | 12 24 01.28653 | XX                              |
| 7485                           |                                     |  | 50 17 39.96300 | 12 24 00.19521 | XX                              |
| 7486                           |                                     |  | 50 17 39.05545 | 12 23 59.57799 | XX                              |
| 7487                           |                                     |  | 50 17 38.17345 | 12 23 59.09864 | XX                              |
| 7488                           |                                     |  | 50 17 37.18669 | 12 23 58.66799 | XX                              |

Vorabfassung – wird durch die lektorierte Fassung ersetzt.

| Laufende Nr.<br>Pořadové číslo | Bezeichnung des<br>Grenzwasserlaufs |  | B              | L              | Grenzabschnitt<br>Hraniční úsek |
|--------------------------------|-------------------------------------|--|----------------|----------------|---------------------------------|
|                                | Název hraničního<br>vodního toku    |  |                |                |                                 |
| 7489                           |                                     |  | 50 17 35.67496 | 12 23 57.37230 | XX                              |
| 7490                           |                                     |  | 50 17 35.03832 | 12 23 56.84041 | XX                              |
| 7491                           |                                     |  | 50 17 34.37407 | 12 23 56.00123 | XX                              |
| 7492                           |                                     |  | 50 17 33.63757 | 12 23 54.68740 | XX                              |
| 7493                           |                                     |  | 50 17 33.05483 | 12 23 53.75588 | XX                              |
| 7494                           |                                     |  | 50 17 32.49124 | 12 23 52.69174 | XX                              |
| 7495                           |                                     |  | 50 17 31.93794 | 12 23 51.32972 | XX                              |
| 7496                           |                                     |  | 50 17 31.53791 | 12 23 50.10988 | XX                              |
| 7497                           |                                     |  | 50 17 31.26231 | 12 23 47.19396 | XX                              |
| 7498                           |                                     |  | 50 17 30.82591 | 12 23 46.24868 | XX                              |
| 7499                           |                                     |  | 50 17 29.85284 | 12 23 44.12678 | XX                              |
| 7500                           |                                     |  | 50 17 28.34857 | 12 23 42.91750 | XX                              |
| 7501                           |                                     |  | 50 17 26.79482 | 12 23 41.72232 | XX                              |
| 7502                           |                                     |  | 50 17 25.38961 | 12 23 40.64890 | XX                              |
| 7503                           |                                     |  | 50 17 24.75970 | 12 23 40.17285 | XX                              |
| 7504                           |                                     |  | 50 17 22.56325 | 12 23 38.99191 | XX                              |
| 7505                           |                                     |  | 50 17 22.50237 | 12 23 38.95713 | XX                              |
| 7506                           |                                     |  | 50 17 22.41913 | 12 23 36.79386 | XX                              |
| 7507                           |                                     |  | 50 17 22.40164 | 12 23 35.71864 | XX                              |
| 7508                           |                                     |  | 50 17 22.44365 | 12 23 33.82299 | XX                              |
| 7509                           |                                     |  | 50 17 22.46410 | 12 23 31.17331 | XX                              |
| 7510                           |                                     |  | 50 17 22.38968 | 12 23 29.76694 | XX                              |
| 7511                           |                                     |  | 50 17 22.24446 | 12 23 28.90514 | XX                              |
| 7512                           |                                     |  | 50 17 22.17727 | 12 23 28.25642 | XX                              |
| 7513                           |                                     |  | 50 17 22.17635 | 12 23 27.82916 | XX                              |
| 7514                           |                                     |  | 50 17 22.10959 | 12 23 26.89538 | XX                              |
| 7515                           |                                     |  | 50 17 22.12894 | 12 23 26.31507 | XX                              |
| 7516                           |                                     |  | 50 17 22.05554 | 12 23 25.13499 | XX                              |
| 7517                           |                                     |  | 50 17 22.06491 | 12 23 24.47799 | XX                              |
| 7518                           |                                     |  | 50 17 22.14080 | 12 23 23.19467 | XX                              |
| 7519                           |                                     |  | 50 17 22.13149 | 12 23 20.43562 | XX                              |
| 7520                           |                                     |  | 50 17 22.18074 | 12 23 19.17913 | XX                              |
| 7521                           |                                     |  | 50 17 22.11759 | 12 23 18.62012 | XX                              |
| 7522                           |                                     |  | 50 17 21.84874 | 12 23 16.98047 | XX                              |
| 7523                           |                                     |  | 50 17 21.55548 | 12 23 15.87467 | XX                              |
| 7524                           |                                     |  | 50 17 21.37759 | 12 23 14.48748 | XX                              |
| 7525                           |                                     |  | 50 17 21.20779 | 12 23 12.75018 | XX                              |
| 7526                           |                                     |  | 50 17 20.69450 | 12 23 10.23349 | XX                              |
| 7527                           |                                     |  | 50 17 20.67075 | 12 23 09.88866 | XX                              |
| 7528                           |                                     |  | 50 17 20.70212 | 12 23 09.16591 | XX                              |
| 7529                           |                                     |  | 50 17 20.69603 | 12 23 08.51415 | XX                              |
| 7530                           |                                     |  | 50 17 20.81569 | 12 23 08.49677 | XX                              |
| 7531                           |                                     |  | 50 17 20.79141 | 12 23 05.69318 | XX                              |
| 7532                           |                                     |  | 50 17 20.84967 | 12 23 03.89066 | XX                              |
| 7533                           |                                     |  | 50 17 20.87061 | 12 23 02.08518 | XX                              |
| 7534                           |                                     |  | 50 17 20.71483 | 12 22 59.67209 | XX                              |
| 7535                           |                                     |  | 50 17 20.61127 | 12 22 58.12213 | XX                              |
| 7536                           |                                     |  | 50 17 20.35879 | 12 22 56.47572 | XX                              |
| 7537                           |                                     |  | 50 17 20.15758 | 12 22 55.07847 | XX                              |
| 7538                           |                                     |  | 50 17 19.68450 | 12 22 53.59577 | XX                              |
| 7539                           |                                     |  | 50 17 18.75349 | 12 22 51.83323 | XX                              |

Vorabfassung – wird durch die lektorierte Fassung ersetzt.

| Laufende Nr.<br>Pořadové číslo | Bezeichnung des<br>Grenzwasserlaufs |  | B              | L              | Grenzabschnitt<br>Hraniční úsek |
|--------------------------------|-------------------------------------|--|----------------|----------------|---------------------------------|
|                                | Název hraničního<br>vodního toku    |  |                |                |                                 |
| 7540                           |                                     |  | 50 17 17.73512 | 12 22 50.87003 | XX                              |
| 7541                           |                                     |  | 50 17 16.59535 | 12 22 49.67029 | XX                              |
| 7542                           |                                     |  | 50 17 15.75741 | 12 22 48.17270 | XX                              |
| 7543                           |                                     |  | 50 17 15.33324 | 12 22 47.19159 | XX                              |
| 7544                           |                                     |  | 50 17 15.31010 | 12 22 45.34447 | XX                              |
| 7545                           |                                     |  | 50 17 14.84640 | 12 22 44.51061 | XX                              |
| 7546                           |                                     |  | 50 17 14.55895 | 12 22 43.70881 | XX                              |
| 7547                           |                                     |  | 50 17 13.58357 | 12 22 40.41417 | XX                              |
| 7548                           |                                     |  | 50 17 12.64216 | 12 22 37.94256 | XX                              |
| 7549                           |                                     |  | 50 17 12.05083 | 12 22 35.89533 | XX                              |
| 7550                           |                                     |  | 50 17 11.41194 | 12 22 34.05134 | XX                              |
| 7551                           |                                     |  | 50 17 10.88742 | 12 22 32.11854 | XX                              |
| 7552                           |                                     |  | 50 17 10.36558 | 12 22 29.73117 | XX                              |
| 7553                           |                                     |  | 50 17 09.82369 | 12 22 27.23023 | XX                              |
| 7554                           |                                     |  | 50 17 09.35395 | 12 22 24.96421 | XX                              |
| 7555                           |                                     |  | 50 17 08.65393 | 12 22 21.79404 | XX                              |
| 7556                           |                                     |  | 50 17 07.90623 | 12 22 17.51506 | XX                              |
| 7557                           |                                     |  | 50 17 07.32850 | 12 22 16.12062 | XX                              |
| 7558                           |                                     |  | 50 17 06.38377 | 12 22 14.42846 | XX                              |
| 7559                           |                                     |  | 50 17 04.79838 | 12 22 14.02188 | XX                              |
| 7560                           |                                     |  | 50 17 04.27749 | 12 22 13.89378 | XX, XXI                         |
| 7561                           |                                     |  | 50 17 04.30673 | 12 22 13.77038 | XXI                             |
| 7562                           |                                     |  | 50 17 03.84090 | 12 22 13.62258 | XXI                             |
| 7563                           |                                     |  | 50 17 03.06268 | 12 22 13.36000 | XXI                             |
| 7564                           |                                     |  | 50 17 01.51509 | 12 22 12.34970 | XXI                             |
| 7565                           |                                     |  | 50 16 59.41828 | 12 22 11.30539 | XXI                             |
| 7566                           |                                     |  | 50 16 58.40702 | 12 22 10.62490 | XXI                             |
| 7567                           |                                     |  | 50 16 57.14466 | 12 22 10.14404 | XXI                             |
| 7568                           |                                     |  | 50 16 53.41453 | 12 22 08.76825 | XXI                             |
| 7569                           |                                     |  | 50 16 53.01655 | 12 22 08.42527 | XXI                             |
| 7570                           |                                     |  | 50 16 52.91027 | 12 22 08.27715 | XXI                             |
| 7571                           |                                     |  | 50 16 52.78297 | 12 22 08.12269 | XXI                             |
| 7572                           |                                     |  | 50 16 52.65351 | 12 22 07.54025 | XXI                             |
| 7573                           |                                     |  | 50 16 52.55793 | 12 22 07.10983 | XXI                             |
| 7574                           |                                     |  | 50 16 52.50804 | 12 22 06.67730 | XXI                             |
| 7575                           |                                     |  | 50 16 52.42414 | 12 22 05.47991 | XXI                             |
| 7576                           |                                     |  | 50 16 52.38768 | 12 22 04.81862 | XXI                             |
| 7577                           |                                     |  | 50 16 52.36913 | 12 22 03.99550 | XXI                             |
| 7578                           |                                     |  | 50 16 52.35579 | 12 22 03.38813 | XXI                             |
| 7579                           |                                     |  | 50 16 52.55515 | 12 22 01.02789 | XXI                             |
| 7580                           |                                     |  | 50 16 52.51287 | 12 22 01.02431 | XXI                             |
| 7581                           |                                     |  | 50 16 52.64949 | 12 21 59.36248 | XXI                             |
| 7582                           |                                     |  | 50 16 51.19963 | 12 21 57.43071 | XXI                             |
| 7583                           |                                     |  | 50 16 49.50571 | 12 21 54.08700 | XXI                             |
| 7584                           |                                     |  | 50 16 46.78583 | 12 21 51.95720 | XXI                             |
| 7585                           |                                     |  | 50 16 43.77449 | 12 21 49.60410 | XXI                             |
| 7586                           |                                     |  | 50 16 40.57705 | 12 21 47.10690 | XXI                             |
| 7587                           |                                     |  | 50 16 37.77686 | 12 21 44.90291 | XXI                             |
| 7588                           |                                     |  | 50 16 34.59719 | 12 21 42.43766 | XXI                             |
| 7589                           |                                     |  | 50 16 32.16766 | 12 21 40.55602 | XXI                             |
| 7590                           |                                     |  | 50 16 30.06557 | 12 21 38.92062 | XXI                             |

Vorabfassung – wird durch die lektorierte Fassung ersetzt.

| Laufende Nr.<br>Pořadové číslo | Bezeichnung des<br>Grenzwasserlaufs |                              | B              | L              | Grenzabschnitt<br>Hraniční úsek |
|--------------------------------|-------------------------------------|------------------------------|----------------|----------------|---------------------------------|
|                                | Název hraničního<br>vodního toku    |                              |                |                |                                 |
| 7591                           |                                     |                              | 50 16 27.93847 | 12 21 37.25952 | XXI                             |
| 7592                           |                                     |                              | 50 16 24.69098 | 12 21 34.72271 | XXI                             |
| 7593                           |                                     |                              | 50 16 22.93017 | 12 21 36.50716 | XXI                             |
| 7594                           |                                     |                              | 50 16 22.94469 | 12 21 36.65068 | XXI                             |
| 7595                           |                                     |                              | 50 16 22.91328 | 12 21 36.67314 | XXI                             |
| 7596                           |                                     |                              | 50 16 22.15725 | 12 21 36.93131 | XXI                             |
| 7597                           |                                     |                              | 50 16 21.63342 | 12 21 37.19490 | XXI                             |
| 7598                           |                                     |                              | 50 16 21.09689 | 12 21 37.53036 | XXI                             |
| 7599                           |                                     |                              | 50 16 20.09835 | 12 21 38.06273 | XXI                             |
| 7600                           |                                     |                              | 50 16 19.51379 | 12 21 38.24578 | XXI                             |
| 7601                           |                                     |                              | 50 16 18.54600 | 12 21 38.43794 | XXI                             |
| 7602                           |                                     |                              | 50 16 18.15989 | 12 21 38.66996 | XXI                             |
| 7603                           |                                     |                              | 50 16 17.55570 | 12 21 39.17138 | XXI                             |
| 7604                           |                                     |                              | 50 16 17.22156 | 12 21 39.23177 | XXI                             |
| 7605                           |                                     |                              | 50 16 17.15273 | 12 21 39.19225 | XXI                             |
| 7606                           |                                     |                              | 50 16 17.14566 | 12 21 39.10941 | XXI                             |
| 7607                           |                                     |                              | 50 16 14.77971 | 12 21 40.67949 | XXI                             |
| 7608                           |                                     |                              | 50 16 14.52644 | 12 21 41.58837 | XXI                             |
| 7609                           |                                     |                              | 50 16 12.34050 | 12 21 41.81358 | XXI                             |
| 7610                           |                                     |                              | 50 16 10.75020 | 12 21 41.02760 | XXI                             |
| 7611                           | S 232                               | Hennebach<br>Pstruhový potok |                |                | XXI                             |
| 7612                           |                                     |                              | 50 14 31.55748 | 12 21 33.14349 | XXI                             |
| 7613                           |                                     |                              | 50 14 31.54755 | 12 21 33.00921 | XXI                             |
| 7614                           |                                     |                              | 50 14 31.53295 | 12 21 32.83288 | XXI                             |
| 7615                           |                                     |                              | 50 14 32.34887 | 12 21 31.81628 | XXI                             |
| 7616                           |                                     |                              | 50 14 32.39251 | 12 21 31.76256 | XXI                             |
| 7617                           | S 233                               | Grenzbach<br>Hraniční potok  |                |                | XXI                             |
| 7618                           |                                     |                              | 50 14 34.00429 | 12 21 24.32543 | XXI                             |
| 7619                           |                                     |                              | 50 14 33.96867 | 12 21 24.29997 | XXI                             |
| 7620                           |                                     |                              | 50 14 33.16850 | 12 21 23.71670 | XXI                             |
| 7621                           |                                     |                              | 50 14 32.29566 | 12 21 23.07814 | XXI                             |
| 7622                           |                                     |                              | 50 14 31.22281 | 12 21 22.37670 | XXI                             |
| 7623                           |                                     |                              | 50 14 30.10174 | 12 21 21.51366 | XXI                             |
| 7624                           |                                     |                              | 50 14 29.33028 | 12 21 19.56068 | XXI                             |
| 7625                           |                                     |                              | 50 14 28.72905 | 12 21 18.26057 | XXI                             |
| 7626                           |                                     |                              | 50 14 28.08216 | 12 21 16.79884 | XXI                             |
| 7627                           |                                     |                              | 50 14 27.57361 | 12 21 15.80870 | XXI                             |
| 7628                           |                                     |                              | 50 14 27.08791 | 12 21 14.86142 | XXI                             |
| 7629                           |                                     |                              | 50 14 26.33576 | 12 21 13.56368 | XXI                             |
| 7630                           |                                     |                              | 50 14 24.92509 | 12 21 12.50317 | XXI                             |
| 7631                           |                                     |                              | 50 14 23.78452 | 12 21 11.67359 | XXI                             |
| 7632                           |                                     |                              | 50 14 23.42308 | 12 21 09.97953 | XXI                             |
| 7633                           |                                     |                              | 50 14 23.20913 | 12 21 08.98567 | XXI                             |
| 7634                           |                                     |                              | 50 14 22.88372 | 12 21 07.05021 | XXI                             |
| 7635                           |                                     |                              | 50 14 22.41956 | 12 21 06.21374 | XXI                             |
| 7636                           |                                     |                              | 50 14 21.45412 | 12 21 04.57188 | XXI                             |
| 7637                           |                                     |                              | 50 14 20.36377 | 12 21 06.30884 | XXI                             |
| 7638                           |                                     |                              | 50 14 19.30088 | 12 21 08.57398 | XXI                             |
| 7639                           |                                     |                              | 50 14 18.32629 | 12 21 10.10928 | XXI                             |

Vorabfassung – wird durch die lektorierte Fassung ersetzt.

| Laufende Nr.<br>Pořadové číslo | Bezeichnung des<br>Grenzwasserlaufs |                      | B              | L              | Grenzabschnitt<br>Hraniční úsek |
|--------------------------------|-------------------------------------|----------------------|----------------|----------------|---------------------------------|
|                                | Název hraničního<br>vodního toku    |                      |                |                |                                 |
| 7640                           |                                     |                      | 50 14 18.19955 | 12 21 10.86009 | XXI                             |
| 7641                           |                                     |                      | 50 14 18.15576 | 12 21 11.48109 | XXI                             |
| 7642                           |                                     |                      | 50 14 18.20206 | 12 21 13.13035 | XXI                             |
| 7643                           |                                     |                      | 50 14 18.19481 | 12 21 14.34260 | XXI                             |
| 7644                           |                                     |                      | 50 14 17.48498 | 12 21 15.52600 | XXI                             |
| 7645                           |                                     |                      | 50 14 15.71965 | 12 21 18.46249 | XXI                             |
| 7646                           |                                     |                      | 50 14 14.42200 | 12 21 16.98748 | XXI                             |
| 7647                           |                                     |                      | 50 14 14.67508 | 12 21 15.11752 | XXI                             |
| 7648                           |                                     |                      | 50 14 14.35602 | 12 21 12.94884 | XXI                             |
| 7649                           |                                     |                      | 50 14 14.41091 | 12 21 11.42337 | XXI                             |
| 7650                           |                                     |                      | 50 14 14.60849 | 12 21 10.13419 | XXI                             |
| 7651                           |                                     |                      | 50 14 14.33718 | 12 21 08.59444 | XXI                             |
| 7652                           |                                     |                      | 50 14 13.35444 | 12 21 04.38677 | XXI                             |
| 7653                           |                                     |                      | 50 14 15.84590 | 12 21 00.27624 | XXI                             |
| 7654                           |                                     |                      | 50 14 14.10103 | 12 20 59.32670 | XXI                             |
| 7655                           |                                     |                      | 50 14 12.41830 | 12 20 58.43960 | XXI                             |
| 7656                           |                                     |                      | 50 14 10.53188 | 12 20 57.49518 | XXI                             |
| 7657                           | S 234                               | Rohrbach<br>Rákosina |                |                | XXI                             |
| 7658                           |                                     |                      | 50 14 24.88995 | 12 20 31.64998 | XXI                             |
| 7659                           |                                     |                      | 50 14 24.91019 | 12 20 31.67029 | XXI                             |
| 7660                           |                                     |                      | 50 14 25.74510 | 12 20 32.50912 | XXI                             |
| 7661                           |                                     |                      | 50 14 26.17085 | 12 20 31.68827 | XXI                             |
| 7662                           |                                     |                      | 50 14 25.52295 | 12 20 31.16468 | XXI                             |
| 7663                           |                                     |                      | 50 14 25.40234 | 12 20 31.07010 | XXI                             |
| 7664                           | S 235                               | Rohrbach<br>Rákosina |                |                | XXI                             |
| 7665                           |                                     |                      | 50 14 31.06337 | 12 20 07.53852 | XXI                             |
| 7666                           |                                     |                      | 50 14 31.10598 | 12 20 07.54245 | XXI                             |
| 7667                           |                                     |                      | 50 14 32.89139 | 12 20 07.69736 | XXI                             |
| 7668                           |                                     |                      | 50 14 32.79277 | 12 20 05.88791 | XXI                             |
| 7669                           |                                     |                      | 50 14 31.28653 | 12 20 05.54661 | XXI                             |
| 7670                           |                                     |                      | 50 14 31.20671 | 12 20 05.52855 | XXI                             |
| 7671                           |                                     |                      | 50 14 31.42065 | 12 20 04.87832 | XXI                             |
| 7672                           |                                     |                      | 50 14 33.00343 | 12 20 04.96191 | XXI                             |
| 7673                           |                                     |                      | 50 14 33.50738 | 12 20 01.50263 | XXI                             |
| 7674                           |                                     |                      | 50 14 31.27777 | 12 20 00.77014 | XXI                             |
| 7675                           |                                     |                      | 50 14 31.55001 | 12 19 58.80439 | XXI                             |
| 7676                           |                                     |                      | 50 14 32.06130 | 12 19 58.89904 | XXI                             |
| 7677                           |                                     |                      | 50 14 32.21589 | 12 19 56.75593 | XXI                             |
| 7678                           |                                     |                      | 50 14 32.30762 | 12 19 55.80887 | XXI                             |
| 7679                           |                                     |                      | 50 14 32.50400 | 12 19 54.80084 | XXI                             |
| 7680                           |                                     |                      | 50 14 32.66525 | 12 19 53.98812 | XXI                             |
| 7681                           |                                     |                      | 50 14 32.83002 | 12 19 52.65334 | XXI                             |
| 7682                           |                                     |                      | 50 14 31.66696 | 12 19 52.84873 | XXI                             |
| 7683                           |                                     |                      | 50 14 30.75466 | 12 19 53.16656 | XXI                             |
| 7684                           |                                     |                      | 50 14 30.16988 | 12 19 53.36997 | XXI                             |
| 7685                           |                                     |                      | 50 14 29.52078 | 12 19 53.58678 | XXI                             |
| 7686                           |                                     |                      | 50 14 28.44877 | 12 19 53.93487 | XXI                             |
| 7687                           |                                     |                      | 50 14 27.31397 | 12 19 54.55632 | XXI                             |
| 7688                           |                                     |                      | 50 14 26.69172 | 12 19 55.00245 | XXI                             |

Vorabfassung – wird durch die lektorierte Fassung ersetzt.

| Laufende Nr.<br>Pořadové číslo | Bezeichnung des<br>Grenzwasserlaufs |                          | B              | L              | Grenzabschnitt<br>Hraniční úsek |
|--------------------------------|-------------------------------------|--------------------------|----------------|----------------|---------------------------------|
|                                | Název hraničního<br>vodního toku    |                          |                |                |                                 |
| 7689                           |                                     |                          | 50 14 26.05445 | 12 19 55.49736 | XXI                             |
| 7690                           |                                     |                          | 50 14 25.51958 | 12 19 55.94160 | XXI                             |
| 7691                           |                                     |                          | 50 14 24.83915 | 12 19 56.44118 | XXI                             |
| 7692                           |                                     |                          | 50 14 24.25504 | 12 19 56.81976 | XXI                             |
| 7693                           |                                     |                          | 50 14 23.59893 | 12 19 57.16457 | XXI                             |
| 7694                           |                                     |                          | 50 14 22.87979 | 12 19 57.42692 | XXI                             |
| 7695                           |                                     |                          | 50 14 21.81415 | 12 19 57.67474 | XXI                             |
| 7696                           |                                     |                          | 50 14 20.66766 | 12 19 57.53022 | XXI                             |
| 7697                           |                                     |                          | 50 14 19.44761 | 12 19 57.51030 | XXI                             |
| 7698                           |                                     |                          | 50 14 18.11381 | 12 19 56.85928 | XXI                             |
| 7699                           |                                     |                          | 50 14 17.27172 | 12 19 56.14454 | XXI                             |
| 7700                           |                                     |                          | 50 14 15.43868 | 12 19 54.95781 | XXI                             |
| 7701                           |                                     |                          | 50 14 14.86628 | 12 19 54.17287 | XXI                             |
| 7702                           |                                     |                          | 50 14 14.33684 | 12 19 53.11262 | XXI                             |
| 7703                           |                                     |                          | 50 14 14.03875 | 12 19 52.39618 | XXI                             |
| 7704                           |                                     |                          | 50 14 12.66931 | 12 19 50.11955 | XXI                             |
| 7705                           |                                     |                          | 50 14 12.42440 | 12 19 49.78434 | XXI                             |
| 7706                           |                                     |                          | 50 14 12.39208 | 12 19 49.84148 | XXI                             |
| 7707                           |                                     |                          | 50 14 12.26306 | 12 19 49.52405 | XXI                             |
| 7708                           |                                     |                          | 50 14 12.19194 | 12 19 49.42023 | XXI                             |
| 7709                           |                                     |                          | 50 14 11.73440 | 12 19 48.84673 | XXI                             |
| 7710                           |                                     |                          | 50 14 11.20548 | 12 19 48.11475 | XXI                             |
| 7711                           |                                     |                          | 50 14 10.73669 | 12 19 47.40197 | XXI                             |
| 7712                           |                                     |                          | 50 14 10.34669 | 12 19 46.72656 | XXI                             |
| 7713                           |                                     |                          | 50 14 09.67534 | 12 19 45.43453 | XXI                             |
| 7714                           |                                     |                          | 50 14 08.79353 | 12 19 43.89528 | XXI                             |
| 7715                           |                                     |                          | 50 14 08.68559 | 12 19 43.78771 | XXI                             |
| 7716                           |                                     |                          | 50 14 08.59472 | 12 19 43.71715 | XXI                             |
| 7717                           |                                     |                          | 50 14 08.11862 | 12 19 43.59713 | XXI                             |
| 7718                           |                                     |                          | 50 14 08.12317 | 12 19 43.51997 | XXI                             |
| 7719                           |                                     |                          | 50 14 07.40280 | 12 19 43.47763 | XXI                             |
| 7720                           |                                     |                          | 50 14 05.60492 | 12 19 42.01531 | XXI                             |
| 7721                           |                                     |                          | 50 14 05.44221 | 12 19 41.67178 | XXI                             |
| 7722                           |                                     |                          | 50 14 04.80359 | 12 19 41.36415 | XXI                             |
| 7723                           |                                     |                          | 50 14 04.80738 | 12 19 43.29816 | XXI                             |
| 7724                           |                                     |                          | 50 14 04.76701 | 12 19 44.89165 | XXI                             |
| 7725                           |                                     |                          | 50 14 04.71287 | 12 19 45.61237 | XXI                             |
| 7726                           |                                     |                          | 50 14 04.59245 | 12 19 46.35066 | XXI                             |
| 7727                           | S 239                               | Saugrundbach<br>Rokytník |                |                | XXI                             |
| 7728                           |                                     |                          | 50 14 04.28340 | 12 19 52.88091 | XXI                             |
| 7729                           |                                     |                          | 50 14 03.74966 | 12 19 55.05867 | XXI                             |
| 7730                           |                                     |                          | 50 14 03.46065 | 12 19 55.78528 | XXI                             |
| 7731                           |                                     |                          | 50 14 03.07527 | 12 19 56.56604 | XXI                             |
| 7732                           |                                     |                          | 50 14 02.89988 | 12 19 56.95495 | XXI                             |
| 7733                           | S 240                               | Saugrundbach<br>Rokytník |                |                | XXI                             |
| 7734                           |                                     |                          | 50 14 02.76345 | 12 19 57.41694 | XXI                             |
| 7735                           |                                     |                          | 50 14 03.20867 | 12 19 58.74102 | XXI                             |
| 7736                           |                                     |                          | 50 14 02.51325 | 12 20 03.21719 | XXI                             |
| 7737                           |                                     |                          | 50 14 01.32951 | 12 20 02.84327 | XXI                             |

Vorabfassung – wird durch die lektorierte Fassung ersetzt.



| Laufende Nr.<br>Pořadové číslo | Bezeichnung des<br>Grenzwasserlaufs |                        | B              | L              | Grenzabschnitt<br>Hraniční úsek |
|--------------------------------|-------------------------------------|------------------------|----------------|----------------|---------------------------------|
|                                | Název hraničního<br>vodního toku    |                        |                |                |                                 |
| 7738                           |                                     |                        | 50 14 01.67730 | 12 20 00.21035 | XXI                             |
| 7739                           |                                     |                        | 50 14 02.41035 | 12 19 57.71243 | XXI                             |
| 7740                           |                                     |                        | 50 14 02.02414 | 12 19 57.61011 | XXI                             |
| 7741                           |                                     |                        | 50 14 01.06401 | 12 19 56.43130 | XXI                             |
| 7742                           |                                     |                        | 50 14 00.15737 | 12 19 55.60062 | XXI                             |
| 7743                           |                                     |                        | 50 13 59.70679 | 12 19 55.30544 | XXI                             |
| 7744                           |                                     |                        | 50 13 58.70510 | 12 19 54.98620 | XXI                             |
| 7745                           |                                     |                        | 50 13 57.89882 | 12 19 54.48563 | XXI                             |
| 7746                           |                                     |                        | 50 13 57.05794 | 12 19 54.07643 | XXI                             |
| 7747                           |                                     |                        | 50 13 56.53734 | 12 19 53.89126 | XXI                             |
| 7748                           |                                     |                        | 50 13 56.05946 | 12 19 53.80572 | XXI                             |
| 7749                           |                                     |                        | 50 13 54.85440 | 12 19 53.51113 | XXI                             |
| 7750                           |                                     |                        | 50 13 52.93920 | 12 19 53.22006 | XXI                             |
| 7751                           |                                     |                        | 50 13 52.53933 | 12 19 52.92145 | XXI                             |
| 7752                           |                                     |                        | 50 13 52.09561 | 12 19 52.79861 | XXI                             |
| 7753                           |                                     |                        | 50 13 50.21484 | 12 19 52.98979 | XXI                             |
| 7754                           |                                     |                        | 50 13 49.95320 | 12 19 52.00267 | XXI                             |
| 7755                           |                                     |                        | 50 13 48.34727 | 12 19 52.19308 | XXI                             |
| 7756                           |                                     |                        | 50 13 47.04272 | 12 19 52.16825 | XXI                             |
| 7757                           |                                     |                        | 50 13 46.11912 | 12 19 51.96475 | XXI                             |
| 7758                           |                                     |                        | 50 13 45.20845 | 12 19 51.83245 | XXI                             |
| 7759                           |                                     |                        | 50 13 43.88825 | 12 19 51.59202 | XXI                             |
| 7760                           |                                     |                        | 50 13 42.97621 | 12 19 51.56590 | XXI                             |
| 7761                           |                                     |                        | 50 13 42.13386 | 12 19 51.55916 | XXI                             |
| 7762                           |                                     |                        | 50 13 41.23034 | 12 19 51.57230 | XXI                             |
| 7763                           |                                     |                        | 50 13 40.03650 | 12 19 51.34326 | XXI                             |
| 7764                           |                                     |                        | 50 13 38.15593 | 12 19 50.72244 | XXI                             |
| 7765                           |                                     |                        | 50 13 35.63357 | 12 19 48.61858 | XXI                             |
| 7766                           |                                     |                        | 50 13 34.01898 | 12 19 47.73055 | XXI                             |
| 7767                           |                                     |                        | 50 13 32.77427 | 12 19 46.23351 | XXI                             |
| 7768                           |                                     |                        | 50 13 32.41518 | 12 19 46.05036 | XXI                             |
| 7769                           |                                     |                        | 50 13 31.81876 | 12 19 45.94456 | XXI                             |
| 7770                           |                                     |                        | 50 13 31.05319 | 12 19 45.09687 | XXI                             |
| 7771                           |                                     |                        | 50 13 31.03047 | 12 19 45.07070 | XXI                             |
| 7772                           | S 242                               | Lohbächel<br>Rašelinik |                |                | XXI                             |
| 7773                           |                                     |                        | 50 13 20.94793 | 12 19 59.40919 | XXI                             |
| 7774                           |                                     |                        | 50 13 19.51937 | 12 20 01.67807 | XXI                             |
| 7775                           |                                     |                        | 50 13 18.48507 | 12 20 03.14864 | XXI                             |
| 7776                           |                                     |                        | 50 13 17.17571 | 12 20 04.56649 | XXI                             |
| 7777                           |                                     |                        | 50 13 16.88536 | 12 20 06.05565 | XXI                             |
| 7778                           |                                     |                        | 50 13 16.70670 | 12 20 05.95234 | XXI                             |
| 7779                           |                                     |                        | 50 13 14.35393 | 12 20 07.44913 | XXI                             |
| 7780                           |                                     |                        | 50 13 13.28267 | 12 20 06.78049 | XXI                             |
| 7781                           |                                     |                        | 50 13 12.41893 | 12 20 06.26041 | XXI                             |
| 7782                           |                                     |                        | 50 13 12.14730 | 12 20 06.15065 | XXI                             |
| 7783                           |                                     |                        | 50 13 10.74997 | 12 20 05.97647 | XXI                             |
| 7784                           |                                     |                        | 50 13 09.70389 | 12 20 05.92609 | XXI                             |
| 7785                           |                                     |                        | 50 13 08.22071 | 12 20 05.85719 | XXI                             |
| 7786                           |                                     |                        | 50 13 07.28608 | 12 20 05.81056 | XXI                             |
| 7787                           |                                     |                        | 50 13 06.45407 | 12 20 05.76333 | XXI                             |

Vorabfassung – wird durch die lektorierte Fassung ersetzt.

| Laufende Nr.<br>Pořadové číslo | Bezeichnung des<br>Grenzwasserlaufs |                            | B              | L              | Grenzabschnitt<br>Hraniční úsek |
|--------------------------------|-------------------------------------|----------------------------|----------------|----------------|---------------------------------|
|                                | Název hraničního<br>vodního toku    |                            |                |                |                                 |
| 7788                           |                                     |                            | 50 13 04.76544 | 12 20 05.11964 | XXI                             |
| 7789                           |                                     |                            | 50 13 03.99152 | 12 20 05.14846 | XXI                             |
| 7790                           |                                     |                            | 50 13 03.85381 | 12 20 05.12828 | XXI                             |
| 7791                           |                                     |                            | 50 13 02.89189 | 12 20 05.00078 | XXI                             |
| 7792                           |                                     |                            | 50 13 02.24393 | 12 20 04.90606 | XXI                             |
| 7793                           |                                     |                            | 50 13 01.10796 | 12 20 04.43348 | XXI                             |
| 7794                           |                                     |                            | 50 13 01.06477 | 12 20 04.34905 | XXI                             |
| 7795                           |                                     |                            | 50 13 01.55952 | 12 20 03.70595 | XXI                             |
| 7796                           |                                     |                            | 50 13 01.76367 | 12 20 03.16216 | XXI                             |
| 7797                           |                                     |                            | 50 13 02.22351 | 12 20 01.42613 | XXI                             |
| 7798                           |                                     |                            | 50 13 02.53108 | 12 20 00.26800 | XXI                             |
| 7799                           |                                     |                            | 50 13 02.63068 | 12 19 59.63317 | XXI                             |
| 7800                           |                                     |                            | 50 13 02.70389 | 12 19 58.01362 | XXI                             |
| 7801                           |                                     |                            | 50 13 02.82729 | 12 19 57.71135 | XXI                             |
| 7802                           |                                     |                            | 50 13 03.28010 | 12 19 54.57084 | XXI                             |
| 7803                           |                                     |                            | 50 13 03.33729 | 12 19 53.77447 | XXI                             |
| 7804                           |                                     |                            | 50 13 03.35397 | 12 19 53.33283 | XXI                             |
| 7805                           |                                     |                            | 50 13 03.38967 | 12 19 52.80726 | XXI                             |
| 7806                           |                                     |                            | 50 13 03.47017 | 12 19 52.09810 | XXI                             |
| 7807                           |                                     |                            | 50 13 03.68645 | 12 19 51.24075 | XXI                             |
| 7808                           |                                     |                            | 50 13 03.68388 | 12 19 50.10363 | XXI                             |
| 7809                           |                                     |                            | 50 13 03.74547 | 12 19 49.26029 | XXI                             |
| 7810                           |                                     |                            | 50 13 03.86649 | 12 19 48.64187 | XXI                             |
| 7811                           |                                     |                            | 50 13 03.98905 | 12 19 47.81340 | XXI                             |
| 7812                           |                                     |                            | 50 13 04.03884 | 12 19 47.15158 | XXI                             |
| 7813                           |                                     |                            | 50 13 03.94743 | 12 19 45.33896 | XXI                             |
| 7814                           |                                     |                            | 50 13 04.09903 | 12 19 44.28768 | XXI                             |
| 7815                           |                                     |                            | 50 13 04.35593 | 12 19 43.44227 | XXI                             |
| 7816                           |                                     |                            | 50 13 04.97854 | 12 19 42.58031 | XXI                             |
| 7817                           |                                     |                            | 50 13 05.67100 | 12 19 41.80405 | XXI                             |
| 7818                           |                                     |                            | 50 13 05.83824 | 12 19 41.54490 | XXI                             |
| 7819                           |                                     |                            | 50 13 06.10810 | 12 19 40.91295 | XXI                             |
| 7820                           |                                     |                            | 50 13 06.41452 | 12 19 40.13804 | XXI                             |
| 7821                           |                                     |                            | 50 13 06.64540 | 12 19 39.59596 | XXI                             |
| 7822                           |                                     |                            | 50 13 06.83299 | 12 19 39.17402 | XXI                             |
| 7823                           |                                     |                            | 50 13 07.08287 | 12 19 38.58865 | XXI                             |
| 7824                           |                                     |                            | 50 13 07.59341 | 12 19 37.82320 | XXI                             |
| 7825                           |                                     |                            | 50 13 07.54475 | 12 19 37.75843 | XXI                             |
| 7826                           |                                     |                            | 50 13 06.73707 | 12 19 36.68444 | XXI                             |
| 7827                           |                                     |                            | 50 13 06.68198 | 12 19 36.21766 | XXI                             |
| 7828                           |                                     |                            | 50 13 06.67625 | 12 19 36.16835 | XXI                             |
| 7829                           | S 245                               | Forstbach<br>Černý potok   |                |                | XXI                             |
| 7830                           | S 245a                              | Schwarzbach<br>Černý potok |                |                | XXI                             |
| 7831                           |                                     |                            | 50 12 49.99341 | 12 19 37.91376 | XXI                             |
| 7832                           |                                     |                            | 50 12 49.79873 | 12 19 37.81645 | XXI                             |
| 7833                           |                                     |                            | 50 12 49.31577 | 12 19 38.09318 | XXI                             |
| 7834                           |                                     |                            | 50 12 49.01649 | 12 19 38.17867 | XXI                             |
| 7835                           |                                     |                            | 50 12 48.55670 | 12 19 38.31578 | XXI                             |
| 7836                           |                                     |                            | 50 12 48.35505 | 12 19 38.38208 | XXI                             |

Vorabfassung – wird durch die lektorierte Fassung ersetzt.

| Laufende Nr.<br>Pořadové číslo | Bezeichnung des<br>Grenzwasserlaufs |                            | B              | L              | Grenzabschnitt<br>Hraniční úsek |
|--------------------------------|-------------------------------------|----------------------------|----------------|----------------|---------------------------------|
|                                | Název hraničního<br>vodního toku    |                            |                |                |                                 |
| 7837                           |                                     |                            | 50 12 47.36836 | 12 19 38.82239 | XXI                             |
| 7838                           | S 247                               | Schwarzbach<br>Černý potok |                |                | XXI                             |
| 7839                           |                                     |                            | 50 12 44.79291 | 12 19 40.28161 | XXI                             |
| 7840                           |                                     |                            | 50 12 44.78978 | 12 19 39.93881 | XXI                             |
| 7841                           |                                     |                            | 50 12 44.94648 | 12 19 38.89244 | XXI                             |
| 7842                           |                                     |                            | 50 12 44.89814 | 12 19 38.48569 | XXI                             |
| 7843                           |                                     |                            | 50 12 44.83829 | 12 19 38.15249 | XXI                             |
| 7844                           |                                     |                            | 50 12 44.34706 | 12 19 37.80484 | XXI                             |
| 7845                           |                                     |                            | 50 12 43.67920 | 12 19 37.33629 | XXI                             |
| 7846                           |                                     |                            | 50 12 43.22857 | 12 19 37.01851 | XXI                             |
| 7847                           |                                     |                            | 50 12 42.59726 | 12 19 36.59111 | XXI                             |
| 7848                           |                                     |                            | 50 12 42.15598 | 12 19 36.36397 | XXI                             |
| 7849                           |                                     |                            | 50 12 41.72721 | 12 19 36.33401 | XXI                             |
| 7850                           |                                     |                            | 50 12 41.60605 | 12 19 36.35775 | XXI                             |
| 7851                           |                                     |                            | 50 12 40.85231 | 12 19 36.70451 | XXI                             |
| 7852                           |                                     |                            | 50 12 40.42699 | 12 19 37.02952 | XXI                             |
| 7853                           |                                     |                            | 50 12 40.01461 | 12 19 37.54035 | XXI                             |
| 7854                           |                                     |                            | 50 12 39.32573 | 12 19 38.18421 | XXI                             |
| 7855                           |                                     |                            | 50 12 38.86470 | 12 19 38.54353 | XXI                             |
| 7856                           |                                     |                            | 50 12 38.30761 | 12 19 38.69459 | XXI                             |
| 7857                           |                                     |                            | 50 12 37.77309 | 12 19 38.62973 | XXI                             |
| 7858                           |                                     |                            | 50 12 36.86305 | 12 19 38.31449 | XXI                             |
| 7859                           |                                     |                            | 50 12 36.73652 | 12 19 38.15494 | XXI                             |
| 7860                           |                                     |                            | 50 12 36.01812 | 12 19 37.72412 | XXI                             |
| 7861                           |                                     |                            | 50 12 35.22641 | 12 19 36.29989 | XXI                             |
| 7862                           |                                     |                            | 50 12 33.87663 | 12 19 34.63285 | XXI                             |
| 7863                           |                                     |                            | 50 12 33.39866 | 12 19 33.53784 | XXI                             |
| 7864                           |                                     |                            | 50 12 33.41509 | 12 19 33.42986 | XXI                             |
| 7865                           |                                     |                            | 50 12 33.23147 | 12 19 33.40640 | XXI                             |
| 7866                           |                                     |                            | 50 12 32.12320 | 12 19 32.58374 | XXI                             |
| 7867                           |                                     |                            | 50 12 31.99217 | 12 19 32.41678 | XXI                             |
| 7868                           |                                     |                            | 50 12 31.89764 | 12 19 32.29353 | XXI                             |
| 7869                           |                                     |                            | 50 12 31.78997 | 12 19 32.09955 | XXI                             |
| 7870                           |                                     |                            | 50 12 31.12806 | 12 19 31.37337 | XXI                             |
| 7871                           |                                     |                            | 50 12 30.43377 | 12 19 30.52214 | XXI                             |
| 7872                           |                                     |                            | 50 12 30.33907 | 12 19 30.42501 | XXI                             |
| 7873                           |                                     |                            | 50 12 30.25098 | 12 19 30.29447 | XXI                             |
| 7874                           |                                     |                            | 50 12 29.57093 | 12 19 29.53977 | XXI                             |
| 7875                           |                                     |                            | 50 12 29.21319 | 12 19 29.25930 | XXI                             |
| 7876                           |                                     |                            | 50 12 28.78388 | 12 19 28.71107 | XXI                             |
| 7877                           |                                     |                            | 50 12 28.60596 | 12 19 28.31087 | XXI                             |
| 7878                           |                                     |                            | 50 12 28.45896 | 12 19 27.88066 | XXI                             |
| 7879                           |                                     |                            | 50 12 28.33447 | 12 19 27.43082 | XXI                             |
| 7880                           |                                     |                            | 50 12 28.14632 | 12 19 26.79655 | XXI                             |
| 7881                           |                                     |                            | 50 12 27.87489 | 12 19 26.19359 | XXI                             |
| 7882                           |                                     |                            | 50 12 27.48175 | 12 19 25.49847 | XXI                             |
| 7883                           |                                     |                            | 50 12 27.51725 | 12 19 25.44506 | XXI                             |
| 7884                           |                                     |                            | 50 12 26.73418 | 12 19 24.31365 | XXI                             |
| 7885                           |                                     |                            | 50 12 26.73893 | 12 19 24.19921 | XXI                             |
| 7886                           |                                     |                            | 50 12 26.38148 | 12 19 24.11501 | XXI                             |

Vorabfassung – wird durch die lektorierte Fassung ersetzt.

| Laufende Nr.<br>Pořadové číslo | Bezeichnung des<br>Grenzwasserlaufs |  | B              | L              | Grenzabschnitt<br>Hraniční úsek |
|--------------------------------|-------------------------------------|--|----------------|----------------|---------------------------------|
|                                | Název hraničního<br>vodního toku    |  |                |                |                                 |
| 7887                           |                                     |  | 50 12 26.11320 | 12 19 24.07312 | XXI                             |
| 7888                           |                                     |  | 50 12 25.75712 | 12 19 24.10002 | XXI                             |
| 7889                           |                                     |  | 50 12 25.61967 | 12 19 24.11572 | XXI                             |
| 7890                           |                                     |  | 50 12 25.33822 | 12 19 24.27306 | XXI                             |
| 7891                           |                                     |  | 50 12 25.06657 | 12 19 24.36856 | XXI                             |
| 7892                           |                                     |  | 50 12 24.45032 | 12 19 24.48797 | XXI                             |
| 7893                           |                                     |  | 50 12 23.77527 | 12 19 24.64972 | XXI                             |
| 7894                           |                                     |  | 50 12 23.36658 | 12 19 24.90600 | XXI                             |
| 7895                           |                                     |  | 50 12 23.17282 | 12 19 25.04572 | XXI                             |
| 7896                           |                                     |  | 50 12 22.77951 | 12 19 25.27091 | XXI                             |
| 7897                           |                                     |  | 50 12 22.00441 | 12 19 25.47598 | XXI                             |
| 7898                           |                                     |  | 50 12 21.63761 | 12 19 25.61148 | XXI                             |
| 7899                           |                                     |  | 50 12 21.36237 | 12 19 25.82395 | XXI                             |
| 7900                           |                                     |  | 50 12 20.85433 | 12 19 26.40353 | XXI                             |
| 7901                           |                                     |  | 50 12 19.31335 | 12 19 27.01369 | XXI                             |
| 7902                           |                                     |  | 50 12 18.78305 | 12 19 27.38482 | XXI                             |
| 7903                           |                                     |  | 50 12 18.21220 | 12 19 28.07985 | XXI                             |
| 7904                           |                                     |  | 50 12 17.98793 | 12 19 28.28114 | XXI                             |
| 7905                           |                                     |  | 50 12 17.81168 | 12 19 28.42193 | XXI                             |
| 7906                           |                                     |  | 50 12 15.85292 | 12 19 29.84231 | XXI                             |
| 7907                           |                                     |  | 50 12 14.77375 | 12 19 30.81634 | XXI                             |
| 7908                           |                                     |  | 50 12 14.28333 | 12 19 31.32435 | XXI                             |
| 7909                           |                                     |  | 50 12 13.44865 | 12 19 32.41851 | XXI                             |
| 7910                           |                                     |  | 50 12 12.34327 | 12 19 33.54347 | XXI                             |
| 7911                           |                                     |  | 50 12 11.48960 | 12 19 34.27855 | XXI                             |
| 7912                           |                                     |  | 50 12 11.22724 | 12 19 34.45494 | XXI                             |
| 7913                           |                                     |  | 50 12 11.13603 | 12 19 34.51642 | XXI                             |
| 7914                           |                                     |  | 50 12 10.35652 | 12 19 34.41892 | XXI                             |
| 7915                           |                                     |  | 50 12 09.87034 | 12 19 34.39823 | XXI                             |
| 7916                           |                                     |  | 50 12 09.26371 | 12 19 34.29426 | XXI                             |
| 7917                           |                                     |  | 50 12 08.57705 | 12 19 34.50396 | XXI                             |
| 7918                           |                                     |  | 50 12 08.28908 | 12 19 34.49886 | XXI                             |
| 7919                           |                                     |  | 50 12 08.11782 | 12 19 34.61891 | XXI                             |
| 7920                           |                                     |  | 50 12 07.68983 | 12 19 35.01408 | XXI                             |
| 7921                           |                                     |  | 50 12 07.29102 | 12 19 35.60259 | XXI                             |
| 7922                           |                                     |  | 50 12 06.88040 | 12 19 36.12054 | XXI                             |
| 7923                           |                                     |  | 50 12 06.68602 | 12 19 36.38665 | XXI                             |
| 7924                           |                                     |  | 50 12 06.33949 | 12 19 37.10524 | XXI                             |
| 7925                           |                                     |  | 50 12 05.56247 | 12 19 38.89337 | XXI                             |
| 7926                           |                                     |  | 50 12 05.27706 | 12 19 39.36352 | XXI                             |
| 7927                           |                                     |  | 50 12 04.81870 | 12 19 39.92602 | XXI                             |
| 7928                           |                                     |  | 50 12 04.69856 | 12 19 40.13147 | XXI                             |
| 7929                           |                                     |  | 50 12 04.42986 | 12 19 40.89990 | XXI                             |
| 7930                           |                                     |  | 50 12 04.32755 | 12 19 41.36450 | XXI                             |
| 7931                           |                                     |  | 50 12 04.20217 | 12 19 42.01859 | XXI                             |
| 7932                           |                                     |  | 50 12 04.20958 | 12 19 42.47214 | XXI                             |
| 7933                           |                                     |  | 50 12 04.19239 | 12 19 43.00260 | XXI                             |
| 7934                           |                                     |  | 50 12 04.29290 | 12 19 44.07611 | XXI                             |
| 7935                           |                                     |  | 50 12 04.27059 | 12 19 44.42643 | XXI                             |
| 7936                           |                                     |  | 50 12 04.21983 | 12 19 44.67013 | XXI                             |
| 7937                           |                                     |  | 50 12 03.90094 | 12 19 45.40503 | XXI                             |

Vorabfassung – wird durch die lektorierte Fassung ersetzt.

| Laufende Nr.<br>Pořadové číslo | Bezeichnung des<br>Grenzwasserlaufs |  | B              | L              | Grenzabschnitt<br>Hraniční úsek |
|--------------------------------|-------------------------------------|--|----------------|----------------|---------------------------------|
|                                | Název hraničního<br>vodního toku    |  |                |                |                                 |
| 7938                           |                                     |  | 50 12 03.44925 | 12 19 46.13141 | XXI                             |
| 7939                           |                                     |  | 50 12 03.24155 | 12 19 46.47865 | XXI                             |
| 7940                           |                                     |  | 50 12 03.14765 | 12 19 46.65941 | XXI                             |
| 7941                           |                                     |  | 50 12 02.97022 | 12 19 47.28097 | XXI                             |
| 7942                           |                                     |  | 50 12 02.79284 | 12 19 48.11518 | XXI                             |
| 7943                           |                                     |  | 50 12 02.76608 | 12 19 48.58984 | XXI                             |
| 7944                           |                                     |  | 50 12 02.78165 | 12 19 48.94773 | XXI                             |
| 7945                           |                                     |  | 50 12 02.84999 | 12 19 49.54497 | XXI                             |
| 7946                           |                                     |  | 50 12 02.86846 | 12 19 50.02836 | XXI                             |
| 7947                           |                                     |  | 50 12 02.84849 | 12 19 50.32389 | XXI                             |
| 7948                           |                                     |  | 50 12 02.81252 | 12 19 50.55251 | XXI                             |
| 7949                           |                                     |  | 50 12 02.49995 | 12 19 51.32512 | XXI                             |
| 7950                           |                                     |  | 50 12 02.19477 | 12 19 52.10860 | XXI                             |
| 7951                           |                                     |  | 50 12 02.05966 | 12 19 52.87153 | XXI                             |
| 7952                           |                                     |  | 50 12 01.93356 | 12 19 53.95876 | XXI                             |
| 7953                           |                                     |  | 50 12 01.96476 | 12 19 54.14033 | XXI                             |
| 7954                           |                                     |  | 50 12 02.17211 | 12 19 54.83804 | XXI                             |
| 7955                           |                                     |  | 50 12 02.20097 | 12 19 55.44347 | XXI                             |
| 7956                           |                                     |  | 50 12 02.05817 | 12 19 56.05759 | XXI                             |
| 7957                           |                                     |  | 50 12 01.96066 | 12 19 56.19531 | XXI                             |
| 7958                           |                                     |  | 50 12 01.84348 | 12 19 56.22874 | XXI                             |
| 7959                           |                                     |  | 50 12 01.48461 | 12 19 56.36158 | XXI                             |
| 7960                           |                                     |  | 50 12 00.99302 | 12 19 56.28395 | XXI                             |
| 7961                           |                                     |  | 50 12 00.24324 | 12 19 56.33556 | XXI                             |
| 7962                           |                                     |  | 50 11 59.94344 | 12 19 56.42550 | XXI                             |
| 7963                           |                                     |  | 50 11 59.60142 | 12 19 56.63014 | XXI                             |
| 7964                           |                                     |  | 50 11 59.40325 | 12 19 56.91917 | XXI                             |
| 7965                           |                                     |  | 50 11 59.16576 | 12 19 57.44841 | XXI                             |
| 7966                           |                                     |  | 50 11 58.98278 | 12 19 58.09490 | XXI                             |
| 7967                           |                                     |  | 50 11 58.78729 | 12 19 58.55652 | XXI                             |
| 7968                           |                                     |  | 50 11 58.70421 | 12 19 58.77683 | XXI                             |
| 7969                           |                                     |  | 50 11 58.62880 | 12 19 59.04479 | XXI                             |
| 7970                           |                                     |  | 50 11 58.52110 | 12 19 59.49900 | XXI                             |
| 7971                           |                                     |  | 50 11 58.32738 | 12 19 59.91569 | XXI                             |
| 7972                           |                                     |  | 50 11 57.97671 | 12 20 00.42977 | XXI                             |
| 7973                           |                                     |  | 50 11 57.71865 | 12 20 00.63719 | XXI                             |
| 7974                           |                                     |  | 50 11 57.45174 | 12 20 00.68486 | XXI                             |
| 7975                           |                                     |  | 50 11 56.55095 | 12 20 00.48983 | XXI                             |
| 7976                           |                                     |  | 50 11 56.23238 | 12 20 00.29632 | XXI                             |
| 7977                           |                                     |  | 50 11 55.76799 | 12 19 59.99696 | XXI                             |
| 7978                           |                                     |  | 50 11 55.47780 | 12 19 59.69744 | XXI                             |
| 7979                           |                                     |  | 50 11 55.07781 | 12 19 59.22398 | XXI                             |
| 7980                           |                                     |  | 50 11 54.90500 | 12 19 58.94825 | XXI                             |
| 7981                           |                                     |  | 50 11 54.57554 | 12 19 58.66504 | XXI                             |
| 7982                           |                                     |  | 50 11 54.06804 | 12 19 58.40138 | XXI                             |
| 7983                           |                                     |  | 50 11 53.16481 | 12 19 58.12215 | XXI                             |
| 7984                           |                                     |  | 50 11 52.71956 | 12 19 58.10663 | XXI                             |
| 7985                           |                                     |  | 50 11 51.91636 | 12 19 58.26051 | XXI                             |
| 7986                           |                                     |  | 50 11 51.62916 | 12 19 58.36097 | XXI                             |
| 7987                           |                                     |  | 50 11 51.52926 | 12 19 58.48857 | XXI                             |
| 7988                           |                                     |  | 50 11 51.28560 | 12 19 58.71423 | XXI                             |

Vorabfassung – wird durch die lektorierte Fassung ersetzt.

| Laufende Nr.<br>Pořadové číslo | Bezeichnung des<br>Grenzwasserlaufs |  | B              | L              | Grenzabschnitt<br>Hraniční úsek |
|--------------------------------|-------------------------------------|--|----------------|----------------|---------------------------------|
|                                | Název hraničního<br>vodního toku    |  |                |                |                                 |
| 7989                           |                                     |  | 50 11 51.04726 | 12 19 59.21095 | XXI                             |
| 7990                           |                                     |  | 50 11 50.84173 | 12 19 59.79374 | XXI                             |
| 7991                           |                                     |  | 50 11 50.65112 | 12 20 00.23670 | XXI                             |
| 7992                           |                                     |  | 50 11 49.87402 | 12 20 01.18527 | XXI                             |
| 7993                           |                                     |  | 50 11 49.40812 | 12 20 01.58503 | XXI                             |
| 7994                           |                                     |  | 50 11 48.96741 | 12 20 01.87961 | XXI                             |
| 7995                           |                                     |  | 50 11 48.45182 | 12 20 02.03513 | XXI                             |
| 7996                           |                                     |  | 50 11 48.14627 | 12 20 02.11734 | XXI                             |
| 7997                           |                                     |  | 50 11 47.98921 | 12 20 02.08748 | XXI                             |
| 7998                           |                                     |  | 50 11 47.77173 | 12 20 02.11263 | XXI                             |
| 7999                           |                                     |  | 50 11 47.64951 | 12 20 02.11719 | XXI                             |
| 8000                           |                                     |  | 50 11 47.53095 | 12 20 02.15914 | XXI                             |
| 8001                           |                                     |  | 50 11 47.41308 | 12 20 02.21370 | XXI                             |
| 8002                           |                                     |  | 50 11 47.34432 | 12 20 02.27035 | XXI                             |
| 8003                           |                                     |  | 50 11 47.20604 | 12 20 02.42884 | XXI                             |
| 8004                           |                                     |  | 50 11 47.05667 | 12 20 02.69549 | XXI                             |
| 8005                           |                                     |  | 50 11 46.96059 | 12 20 02.86196 | XXI                             |
| 8006                           |                                     |  | 50 11 46.87164 | 12 20 03.01533 | XXI                             |
| 8007                           |                                     |  | 50 11 46.67965 | 12 20 03.24242 | XXI                             |
| 8008                           |                                     |  | 50 11 46.50347 | 12 20 03.47921 | XXI                             |
| 8009                           |                                     |  | 50 11 46.28948 | 12 20 04.05956 | XXI                             |
| 8010                           |                                     |  | 50 11 46.08573 | 12 20 04.56979 | XXI                             |
| 8011                           |                                     |  | 50 11 45.87252 | 12 20 04.97615 | XXI                             |
| 8012                           |                                     |  | 50 11 45.81850 | 12 20 05.04177 | XXI                             |
| 8013                           |                                     |  | 50 11 45.73180 | 12 20 05.13936 | XXI                             |
| 8014                           |                                     |  | 50 11 45.48275 | 12 20 05.44664 | XXI                             |
| 8015                           |                                     |  | 50 11 45.06841 | 12 20 05.88362 | XXI                             |
| 8016                           |                                     |  | 50 11 44.80339 | 12 20 06.05039 | XXI                             |
| 8017                           |                                     |  | 50 11 44.27022 | 12 20 06.51763 | XXI                             |
| 8018                           |                                     |  | 50 11 43.97184 | 12 20 06.87295 | XXI                             |
| 8019                           |                                     |  | 50 11 43.53306 | 12 20 07.36685 | XXI                             |
| 8020                           |                                     |  | 50 11 42.93905 | 12 20 07.92497 | XXI                             |
| 8021                           |                                     |  | 50 11 42.24502 | 12 20 08.58208 | XXI                             |
| 8022                           |                                     |  | 50 11 41.55032 | 12 20 09.18672 | XXI                             |
| 8023                           |                                     |  | 50 11 41.07920 | 12 20 09.61129 | XXI                             |
| 8024                           |                                     |  | 50 11 40.66135 | 12 20 09.95409 | XXI                             |
| 8025                           |                                     |  | 50 11 40.64315 | 12 20 09.96801 | XXI                             |
| 8026                           |                                     |  | 50 11 40.68180 | 12 20 10.02859 | XXI                             |
| 8027                           |                                     |  | 50 11 41.11038 | 12 20 10.70425 | XXI                             |
| 8028                           |                                     |  | 50 11 40.28595 | 12 20 10.77867 | XXI                             |
| 8029                           |                                     |  | 50 11 39.62893 | 12 20 10.99510 | XXI                             |
| 8030                           |                                     |  | 50 11 39.09149 | 12 20 11.38920 | XXI                             |
| 8031                           |                                     |  | 50 11 38.74053 | 12 20 11.37043 | XXI                             |
| 8032                           |                                     |  | 50 11 38.58921 | 12 20 11.50948 | XXI                             |
| 8033                           |                                     |  | 50 11 38.56474 | 12 20 11.44817 | XXI                             |
| 8034                           |                                     |  | 50 11 37.91409 | 12 20 12.20442 | XXI                             |
| 8035                           |                                     |  | 50 11 37.48815 | 12 20 12.95103 | XXI                             |
| 8036                           |                                     |  | 50 11 37.04711 | 12 20 13.44549 | XXI                             |
| 8037                           |                                     |  | 50 11 36.17941 | 12 20 14.59925 | XXI                             |
| 8038                           |                                     |  | 50 11 35.60515 | 12 20 15.38271 | XXI                             |
| 8039                           |                                     |  | 50 11 35.17411 | 12 20 15.90318 | XXI                             |

Vorabfassung – wird durch die lektorierte Fassung ersetzt.

| Laufende Nr.<br>Pořadové číslo | Bezeichnung des<br>Grenzwasserlaufs |  | B              | L              | Grenzabschnitt<br>Hraniční úsek |
|--------------------------------|-------------------------------------|--|----------------|----------------|---------------------------------|
|                                | Název hraničního<br>vodního toku    |  |                |                |                                 |
| 8040                           |                                     |  | 50 11 34.57652 | 12 20 16.61242 | XXI                             |
| 8041                           |                                     |  | 50 11 34.31275 | 12 20 16.98481 | XXI                             |
| 8042                           |                                     |  | 50 11 34.07249 | 12 20 17.24531 | XXI                             |
| 8043                           |                                     |  | 50 11 33.71842 | 12 20 17.45708 | XXI                             |
| 8044                           |                                     |  | 50 11 33.46119 | 12 20 17.65400 | XXI                             |
| 8045                           |                                     |  | 50 11 33.22267 | 12 20 17.78014 | XXI                             |
| 8046                           |                                     |  | 50 11 33.09376 | 12 20 17.88200 | XXI                             |
| 8047                           |                                     |  | 50 11 32.75973 | 12 20 17.99249 | XXI                             |
| 8048                           |                                     |  | 50 11 32.24041 | 12 20 17.93476 | XXI                             |
| 8049                           |                                     |  | 50 11 31.67714 | 12 20 17.69267 | XXI                             |
| 8050                           |                                     |  | 50 11 31.30836 | 12 20 17.44673 | XXI                             |
| 8051                           |                                     |  | 50 11 30.42305 | 12 20 16.85870 | XXI                             |
| 8052                           |                                     |  | 50 11 29.78870 | 12 20 16.23330 | XXI                             |
| 8053                           |                                     |  | 50 11 29.47270 | 12 20 15.79636 | XXI                             |
| 8054                           |                                     |  | 50 11 28.78277 | 12 20 15.03459 | XXI                             |
| 8055                           |                                     |  | 50 11 28.45257 | 12 20 14.77203 | XXI                             |
| 8056                           |                                     |  | 50 11 28.09179 | 12 20 14.65333 | XXI                             |
| 8057                           |                                     |  | 50 11 27.47428 | 12 20 14.65321 | XXI                             |
| 8058                           |                                     |  | 50 11 27.34381 | 12 20 14.65735 | XXI                             |
| 8059                           |                                     |  | 50 11 26.85418 | 12 20 14.64100 | XXI                             |
| 8060                           |                                     |  | 50 11 26.50422 | 12 20 14.44233 | XXI                             |
| 8061                           |                                     |  | 50 11 26.40382 | 12 20 14.41772 | XXI                             |
| 8062                           |                                     |  | 50 11 25.96053 | 12 20 13.99943 | XXI                             |
| 8063                           |                                     |  | 50 11 25.45836 | 12 20 13.35515 | XXI                             |
| 8064                           |                                     |  | 50 11 25.18542 | 12 20 13.05733 | XXI                             |
| 8065                           |                                     |  | 50 11 24.85326 | 12 20 12.77024 | XXI                             |
| 8066                           |                                     |  | 50 11 24.32749 | 12 20 12.37228 | XXI                             |
| 8067                           |                                     |  | 50 11 24.01682 | 12 20 12.10825 | XXI                             |
| 8068                           |                                     |  | 50 11 23.43244 | 12 20 11.43774 | XXI                             |
| 8069                           |                                     |  | 50 11 22.97641 | 12 20 10.93077 | XXI                             |
| 8070                           |                                     |  | 50 11 22.52216 | 12 20 10.50205 | XXI                             |
| 8071                           |                                     |  | 50 11 22.28723 | 12 20 10.35129 | XXI                             |
| 8072                           |                                     |  | 50 11 22.09238 | 12 20 10.30872 | XXI                             |
| 8073                           |                                     |  | 50 11 21.42789 | 12 20 10.33256 | XXI                             |
| 8074                           |                                     |  | 50 11 20.65506 | 12 20 10.33436 | XXI                             |
| 8075                           |                                     |  | 50 11 20.31805 | 12 20 10.40781 | XXI                             |
| 8076                           |                                     |  | 50 11 19.69760 | 12 20 10.65073 | XXI                             |
| 8077                           |                                     |  | 50 11 19.41574 | 12 20 10.66596 | XXI                             |
| 8078                           |                                     |  | 50 11 19.17133 | 12 20 10.52482 | XXI                             |
| 8079                           |                                     |  | 50 11 18.90539 | 12 20 10.32640 | XXI                             |
| 8080                           |                                     |  | 50 11 18.69369 | 12 20 10.02450 | XXI                             |
| 8081                           |                                     |  | 50 11 18.48972 | 12 20 09.49676 | XXI                             |
| 8082                           |                                     |  | 50 11 18.32611 | 12 20 08.84001 | XXI                             |
| 8083                           |                                     |  | 50 11 18.03747 | 12 20 07.93711 | XXI                             |
| 8084                           |                                     |  | 50 11 17.83904 | 12 20 06.97559 | XXI                             |
| 8085                           |                                     |  | 50 11 17.75221 | 12 20 05.93764 | XXI                             |
| 8086                           |                                     |  | 50 11 17.57606 | 12 20 04.80375 | XXI                             |
| 8087                           |                                     |  | 50 11 17.21083 | 12 20 03.55834 | XXI                             |
| 8088                           |                                     |  | 50 11 17.01067 | 12 20 02.89726 | XXI                             |
| 8089                           |                                     |  | 50 11 16.83825 | 12 20 02.32710 | XXI                             |
| 8090                           |                                     |  | 50 11 16.48529 | 12 20 01.16285 | XXI                             |

Vorabfassung – wird durch die lektorierte Fassung ersetzt.

| Laufende Nr.<br>Pořadové číslo | Bezeichnung des<br>Grenzwasserlaufs |  | B              | L              | Grenzabschnitt<br>Hraniční úsek |
|--------------------------------|-------------------------------------|--|----------------|----------------|---------------------------------|
|                                | Název hraničního<br>vodního toku    |  |                |                |                                 |
| 8091                           |                                     |  | 50 11 16.08724 | 12 20 00.02202 | XXI                             |
| 8092                           |                                     |  | 50 11 15.69015 | 12 19 59.10530 | XXI                             |
| 8093                           |                                     |  | 50 11 15.35647 | 12 19 58.66585 | XXI                             |
| 8094                           |                                     |  | 50 11 15.00031 | 12 19 58.31398 | XXI                             |
| 8095                           |                                     |  | 50 11 14.45101 | 12 19 57.92321 | XXI                             |
| 8096                           |                                     |  | 50 11 13.75407 | 12 19 57.47102 | XXI                             |
| 8097                           |                                     |  | 50 11 13.34902 | 12 19 57.06079 | XXI                             |
| 8098                           |                                     |  | 50 11 13.09679 | 12 19 56.71115 | XXI                             |
| 8099                           |                                     |  | 50 11 12.88049 | 12 19 56.24641 | XXI                             |
| 8100                           |                                     |  | 50 11 12.67093 | 12 19 55.45440 | XXI                             |
| 8101                           |                                     |  | 50 11 12.39203 | 12 19 53.94241 | XXI                             |
| 8102                           |                                     |  | 50 11 12.24411 | 12 19 53.47581 | XXI                             |
| 8103                           |                                     |  | 50 11 11.94376 | 12 19 52.70324 | XXI                             |
| 8104                           |                                     |  | 50 11 11.73249 | 12 19 52.12274 | XXI                             |
| 8105                           |                                     |  | 50 11 11.34617 | 12 19 50.50214 | XXI                             |
| 8106                           |                                     |  | 50 11 11.25814 | 12 19 50.14780 | XXI                             |
| 8107                           |                                     |  | 50 11 11.18967 | 12 19 49.82008 | XXI                             |
| 8108                           |                                     |  | 50 11 11.03640 | 12 19 49.22047 | XXI                             |
| 8109                           |                                     |  | 50 11 10.99207 | 12 19 48.99893 | XXI                             |
| 8110                           |                                     |  | 50 11 10.87920 | 12 19 48.10166 | XXI                             |
| 8111                           |                                     |  | 50 11 10.82507 | 12 19 47.90207 | XXI                             |
| 8112                           |                                     |  | 50 11 10.76633 | 12 19 47.67761 | XXI                             |
| 8113                           |                                     |  | 50 11 10.61176 | 12 19 47.40081 | XXI                             |
| 8114                           |                                     |  | 50 11 10.56836 | 12 19 47.30473 | XXI                             |
| 8115                           |                                     |  | 50 11 10.49864 | 12 19 47.12502 | XXI                             |
| 8116                           |                                     |  | 50 11 10.41109 | 12 19 46.96884 | XXI                             |
| 8117                           |                                     |  | 50 11 10.23994 | 12 19 46.62275 | XXI                             |
| 8118                           |                                     |  | 50 11 09.72785 | 12 19 45.85240 | XXI                             |
| 8119                           |                                     |  | 50 11 09.60118 | 12 19 45.70169 | XXI                             |
| 8120                           |                                     |  | 50 11 08.91714 | 12 19 45.09700 | XXI                             |
| 8121                           |                                     |  | 50 11 07.86231 | 12 19 44.37833 | XXI                             |
| 8122                           |                                     |  | 50 11 07.43600 | 12 19 44.05797 | XXI                             |
| 8123                           |                                     |  | 50 11 06.82406 | 12 19 43.45557 | XXI                             |
| 8124                           |                                     |  | 50 11 06.17804 | 12 19 42.90289 | XXI                             |
| 8125                           |                                     |  | 50 11 05.46922 | 12 19 42.47788 | XXI                             |
| 8126                           |                                     |  | 50 11 04.75291 | 12 19 42.17644 | XXI                             |
| 8127                           |                                     |  | 50 11 03.96173 | 12 19 41.96032 | XXI                             |
| 8128                           |                                     |  | 50 11 03.41996 | 12 19 41.89524 | XXI                             |
| 8129                           |                                     |  | 50 11 02.31707 | 12 19 41.91266 | XXI                             |
| 8130                           |                                     |  | 50 11 01.25956 | 12 19 41.91885 | XXI                             |
| 8131                           |                                     |  | 50 10 59.94662 | 12 19 41.74232 | XXI                             |
| 8132                           |                                     |  | 50 10 59.32451 | 12 19 41.55805 | XXI                             |
| 8133                           |                                     |  | 50 10 58.82730 | 12 19 41.31434 | XXI                             |
| 8134                           |                                     |  | 50 10 57.77942 | 12 19 40.64916 | XXI                             |
| 8135                           |                                     |  | 50 10 57.67802 | 12 19 40.54154 | XXI                             |
| 8136                           |                                     |  | 50 10 57.58465 | 12 19 40.42930 | XXI                             |
| 8137                           |                                     |  | 50 10 57.34132 | 12 19 40.11114 | XXI                             |
| 8138                           |                                     |  | 50 10 57.26424 | 12 19 39.99774 | XXI                             |
| 8139                           |                                     |  | 50 10 57.00253 | 12 19 39.48914 | XXI                             |
| 8140                           |                                     |  | 50 10 56.77471 | 12 19 38.69890 | XXI                             |
| 8141                           |                                     |  | 50 10 56.64059 | 12 19 38.26047 | XXI                             |

Vorabfassung – wird durch die lektorierte Fassung ersetzt.



| Laufende Nr.<br>Pořadové číslo | Bezeichnung des<br>Grenzwasserlaufs |  | B              | L              | Grenzabschnitt<br>Hraniční úsek |
|--------------------------------|-------------------------------------|--|----------------|----------------|---------------------------------|
|                                | Název hraničního<br>vodního toku    |  |                |                |                                 |
| 8142                           |                                     |  | 50 10 56.48065 | 12 19 37.87523 | XXI                             |
| 8143                           |                                     |  | 50 10 56.12862 | 12 19 37.19995 | XXI                             |
| 8144                           |                                     |  | 50 10 55.78071 | 12 19 36.64931 | XXI                             |
| 8145                           |                                     |  | 50 10 55.47490 | 12 19 36.07806 | XXI                             |
| 8146                           |                                     |  | 50 10 55.21704 | 12 19 35.47650 | XXI                             |
| 8147                           |                                     |  | 50 10 55.02472 | 12 19 34.94176 | XXI                             |
| 8148                           |                                     |  | 50 10 54.92483 | 12 19 34.41834 | XXI                             |
| 8149                           |                                     |  | 50 10 54.91260 | 12 19 33.71737 | XXI                             |
| 8150                           |                                     |  | 50 10 54.92380 | 12 19 32.00727 | XXI                             |
| 8151                           |                                     |  | 50 10 54.98383 | 12 19 30.33971 | XXI                             |
| 8152                           |                                     |  | 50 10 55.08420 | 12 19 29.54722 | XXI                             |
| 8153                           |                                     |  | 50 10 55.24941 | 12 19 28.29900 | XXI                             |
| 8154                           |                                     |  | 50 10 55.27947 | 12 19 28.02141 | XXI                             |
| 8155                           |                                     |  | 50 10 55.32448 | 12 19 27.69651 | XXI                             |
| 8156                           |                                     |  | 50 10 55.36602 | 12 19 27.13336 | XXI                             |
| 8157                           |                                     |  | 50 10 55.37269 | 12 19 27.01462 | XXI                             |
| 8158                           |                                     |  | 50 10 55.35770 | 12 19 26.61636 | XXI                             |
| 8159                           |                                     |  | 50 10 55.35165 | 12 19 26.53208 | XXI                             |
| 8160                           |                                     |  | 50 10 55.28235 | 12 19 25.99408 | XXI                             |
| 8161                           |                                     |  | 50 10 55.23871 | 12 19 25.67784 | XXI                             |
| 8162                           |                                     |  | 50 10 55.35771 | 12 19 24.86315 | XXI                             |
| 8163                           |                                     |  | 50 10 55.26790 | 12 19 24.50471 | XXI                             |
| 8164                           |                                     |  | 50 10 55.19190 | 12 19 24.51419 | XXI                             |
| 8165                           |                                     |  | 50 10 54.34635 | 12 19 24.64429 | XXI                             |
| 8166                           |                                     |  | 50 10 53.91949 | 12 19 24.70826 | XXI                             |
| 8167                           |                                     |  | 50 10 53.16700 | 12 19 24.68226 | XXI                             |
| 8168                           |                                     |  | 50 10 53.33755 | 12 19 26.20898 | XXI                             |
| 8169                           |                                     |  | 50 10 53.23862 | 12 19 27.52420 | XXI                             |
| 8170                           |                                     |  | 50 10 52.95282 | 12 19 27.44965 | XXI                             |
| 8171                           |                                     |  | 50 10 52.58095 | 12 19 28.44113 | XXI                             |
| 8172                           | S 249                               | Großenteichbach<br>Velkorybnický potok |                |                | XXI                             |
| 8173                           | S 250                               | Scheidebach<br>Sázek                   |                |                | XXI, XXII                       |
| 8174                           |                                     |  | 50 10 29.44218 | 12 18 16.00012 | XXII                            |
| 8175                           |                                     |  | 50 10 29.47555 | 12 18 15.83971 | XXII                            |
| 8176                           |                                     |  | 50 10 29.89835 | 12 18 15.51334 | XXII                            |
| 8177                           |                                     |  | 50 10 29.97907 | 12 18 15.55319 | XXII                            |
| 8178                           |                                     |  | 50 10 30.27460 | 12 18 15.26394 | XXII                            |
| 8179                           | S 250a                              | Scheidebach<br>Sázek                   |                |                | XXII                            |
| 8180                           |                                     |  | 50 10 31.53912 | 12 18 12.43672 | XXII                            |
| 8181                           |                                     |  | 50 10 31.52841 | 12 18 12.34667 | XXII                            |
| 8182                           |                                     |  | 50 10 31.25966 | 12 18 09.86560 | XXII                            |
| 8183                           |                                     |  | 50 10 31.05310 | 12 18 08.11358 | XXII                            |
| 8184                           |                                     |  | 50 10 30.94690 | 12 18 06.53868 | XXII                            |
| 8185                           |                                     |  | 50 10 30.83648 | 12 18 05.66230 | XXII                            |
| 8186                           |                                     |  | 50 10 30.37290 | 12 18 03.51523 | XXII                            |
| 8187                           |                                     |  | 50 10 30.20650 | 12 18 01.54094 | XXII                            |
| 8188                           |                                     |  | 50 10 30.41245 | 12 17 59.96100 | XXII                            |
| 8189                           |                                     |  | 50 10 30.28951 | 12 17 58.36044 | XXII                            |

Vorabfassung – wird durch die lektorierte Fassung ersetzt.

| Laufende Nr.<br>Pořadové číslo | Bezeichnung des<br>Grenzwasserlaufs |                      | B              | L              | Grenzabschnitt<br>Hraniční úsek |
|--------------------------------|-------------------------------------|----------------------|----------------|----------------|---------------------------------|
|                                | Název hraničního<br>vodního toku    |                      |                |                |                                 |
| 8190                           |                                     |                      | 50 10 29.90160 | 12 17 55.40566 | XXII                            |
| 8191                           |                                     |                      | 50 10 29.31282 | 12 17 49.56290 | XXII                            |
| 8192                           |                                     |                      | 50 10 29.26870 | 12 17 48.75707 | XXII                            |
| 8193                           |                                     |                      | 50 10 29.02162 | 12 17 44.36880 | XXII                            |
| 8194                           |                                     |                      | 50 10 29.01323 | 12 17 44.29981 | XXII                            |
| 8195                           |                                     |                      | 50 10 28.98422 | 12 17 43.89003 | XXII                            |
| 8196                           |                                     |                      | 50 10 28.72239 | 12 17 42.89292 | XXII                            |
| 8197                           |                                     |                      | 50 10 29.79359 | 12 17 38.19720 | XXII                            |
| 8198                           |                                     |                      | 50 10 30.19872 | 12 17 36.94333 | XXII                            |
| 8199                           |                                     |                      | 50 10 30.68860 | 12 17 36.43050 | XXII                            |
| 8200                           |                                     |                      | 50 10 31.14253 | 12 17 36.33200 | XXII                            |
| 8201                           |                                     |                      | 50 10 31.37414 | 12 17 35.32182 | XXII                            |
| 8202                           |                                     |                      | 50 10 31.69870 | 12 17 34.84436 | XXII                            |
| 8203                           |                                     |                      | 50 10 32.51870 | 12 17 34.01990 | XXII                            |
| 8204                           |                                     |                      | 50 10 33.50856 | 12 17 33.18331 | XXII                            |
| 8205                           |                                     |                      | 50 10 33.89944 | 12 17 32.60774 | XXII                            |
| 8206                           |                                     |                      | 50 10 34.28058 | 12 17 31.93322 | XXII                            |
| 8207                           |                                     |                      | 50 10 34.69553 | 12 17 30.78631 | XXII                            |
| 8208                           |                                     |                      | 50 10 34.89777 | 12 17 29.94857 | XXII                            |
| 8209                           |                                     |                      | 50 10 35.36901 | 12 17 28.56860 | XXII                            |
| 8210                           |                                     |                      | 50 10 35.91692 | 12 17 27.57028 | XXII                            |
| 8211                           |                                     |                      | 50 10 36.10706 | 12 17 27.09986 | XXII                            |
| 8212                           |                                     |                      | 50 10 36.23893 | 12 17 26.66454 | XXII                            |
| 8213                           |                                     |                      | 50 10 36.44955 | 12 17 25.57779 | XXII                            |
| 8214                           |                                     |                      | 50 10 36.58045 | 12 17 23.38432 | XXII                            |
| 8215                           |                                     |                      | 50 10 36.82108 | 12 17 21.70159 | XXII                            |
| 8216                           |                                     |                      | 50 10 37.31415 | 12 17 25.27016 | XXII                            |
| 8217                           |                                     |                      | 50 10 37.63850 | 12 17 26.51786 | XXII                            |
| 8218                           |                                     |                      | 50 10 38.53183 | 12 17 28.46435 | XXII                            |
| 8219                           |                                     |                      | 50 10 39.84440 | 12 17 29.10784 | XXII                            |
| 8220                           |                                     |                      | 50 10 40.94218 | 12 17 30.43597 | XXII                            |
| 8221                           |                                     |                      | 50 10 41.13064 | 12 17 30.50636 | XXII                            |
| 8222                           |                                     |                      | 50 10 42.39424 | 12 17 30.67788 | XXII                            |
| 8223                           |                                     |                      | 50 10 42.41270 | 12 17 29.45472 | XXII                            |
| 8224                           |                                     |                      | 50 10 42.41569 | 12 17 28.86594 | XXII                            |
| 8225                           |                                     |                      | 50 10 42.67445 | 12 17 25.52114 | XXII                            |
| 8226                           |                                     |                      | 50 10 43.84573 | 12 17 25.83869 | XXII                            |
| 8227                           |                                     |                      | 50 10 43.98684 | 12 17 26.06998 | XXII                            |
| 8228                           |                                     |                      | 50 10 44.60262 | 12 17 27.85958 | XXII                            |
| 8229                           |                                     |                      | 50 10 45.70456 | 12 17 28.76842 | XXII                            |
| 8230                           |                                     |                      | 50 10 46.93153 | 12 17 30.11049 | XXII                            |
| 8231                           |                                     |                      | 50 10 47.82610 | 12 17 30.77530 | XXII                            |
| 8232                           |                                     |                      | 50 10 48.06231 | 12 17 30.92713 | XXII                            |
| 8233                           |                                     |                      | 50 10 48.38796 | 12 17 31.16582 | XXII                            |
| 8234                           |                                     |                      | 50 10 49.23358 | 12 17 31.77969 | XXII                            |
| 8235                           |                                     |                      | 50 10 49.26996 | 12 17 32.03427 | XXII                            |
| 8236                           |                                     |                      | 50 10 49.27380 | 12 17 32.06230 | XXII                            |
| 8237                           | S 251                               | Scheidebach<br>Sázek |                |                | XXII                            |
| 8238                           |                                     |                      | 50 11 02.25740 | 12 17 27.29861 | XXII                            |
| 8239                           |                                     |                      | 50 11 03.79171 | 12 17 26.15908 | XXII                            |

Vorabfassung – wird durch die lektorierte Fassung ersetzt.

| Laufende Nr.<br>Pořadové číslo | Bezeichnung des<br>Grenzwasserlaufs |                                     | B              | L              | Grenzabschnitt<br>Hraniční úsek |
|--------------------------------|-------------------------------------|-------------------------------------|----------------|----------------|---------------------------------|
|                                | Název hraničního<br>vodního toku    |                                     |                |                |                                 |
| 8240                           |                                     |                                     | 50 11 04.49800 | 12 17 25.68627 | XXII                            |
| 8241                           |                                     |                                     | 50 11 05.26761 | 12 17 25.27143 | XXII                            |
| 8242                           |                                     |                                     | 50 11 06.72867 | 12 17 24.49653 | XXII                            |
| 8243                           |                                     |                                     | 50 11 08.46778 | 12 17 22.74101 | XXII                            |
| 8244                           |                                     |                                     | 50 11 09.84600 | 12 17 21.33861 | XXII                            |
| 8245                           |                                     |                                     | 50 11 09.55985 | 12 17 20.32202 | XXII                            |
| 8246                           |                                     |                                     | 50 11 09.12014 | 12 17 17.64151 | XXII                            |
| 8247                           |                                     |                                     | 50 11 08.86789 | 12 17 17.60594 | XXII                            |
| 8248                           |                                     |                                     | 50 11 08.70998 | 12 17 15.94882 | XXII                            |
| 8249                           |                                     |                                     | 50 11 08.67203 | 12 17 15.31486 | XXII                            |
| 8250                           |                                     |                                     | 50 11 08.45407 | 12 17 14.50804 | XXII                            |
| 8251                           |                                     |                                     | 50 11 08.20516 | 12 17 13.03751 | XXII                            |
| 8252                           |                                     |                                     | 50 11 08.28413 | 12 17 11.57061 | XXII                            |
| 8253                           |                                     |                                     | 50 11 08.38325 | 12 17 10.10255 | XXII                            |
| 8254                           |                                     |                                     | 50 11 08.37168 | 12 17 09.91667 | XXII                            |
| 8255                           |                                     |                                     | 50 11 09.90103 | 12 17 08.93672 | XXII                            |
| 8256                           |                                     |                                     | 50 11 11.27071 | 12 17 07.61099 | XXII                            |
| 8257                           |                                     |                                     | 50 11 12.22029 | 12 17 06.29300 | XXII                            |
| 8258                           |                                     |                                     | 50 11 12.77562 | 12 17 05.51333 | XXII                            |
| 8259                           |                                     |                                     | 50 11 13.70506 | 12 17 04.36651 | XXII                            |
| 8260                           |                                     |                                     | 50 11 14.16648 | 12 17 03.93221 | XXII                            |
| 8261                           |                                     |                                     | 50 11 14.55599 | 12 17 03.66891 | XXII                            |
| 8262                           |                                     |                                     | 50 11 14.80259 | 12 17 03.54192 | XXII                            |
| 8263                           |                                     |                                     | 50 11 15.63295 | 12 17 03.28614 | XXII                            |
| 8264                           |                                     |                                     | 50 11 16.34312 | 12 17 03.18575 | XXII                            |
| 8265                           |                                     |                                     | 50 11 16.82351 | 12 17 03.21314 | XXII                            |
| 8266                           |                                     |                                     | 50 11 17.70106 | 12 17 03.22005 | XXII                            |
| 8267                           |                                     |                                     | 50 11 18.41495 | 12 17 03.31960 | XXII                            |
| 8268                           |                                     |                                     | 50 11 18.81751 | 12 17 03.43521 | XXII                            |
| 8269                           |                                     |                                     | 50 11 19.37621 | 12 17 03.64821 | XXII                            |
| 8270                           |                                     |                                     | 50 11 19.98702 | 12 17 04.01070 | XXII                            |
| 8271                           |                                     |                                     | 50 11 21.10628 | 12 17 04.50010 | XXII                            |
| 8272                           |                                     |                                     | 50 11 22.77115 | 12 17 05.32438 | XXII                            |
| 8273                           |                                     |                                     | 50 11 23.63609 | 12 17 05.10487 | XXII                            |
| 8274                           |                                     |                                     | 50 11 23.57902 | 12 17 03.87723 | XXII                            |
| 8275                           |                                     |                                     | 50 11 23.32460 | 12 17 02.64499 | XXII                            |
| 8276                           |                                     |                                     | 50 11 22.94318 | 12 17 01.21689 | XXII                            |
| 8277                           |                                     |                                     | 50 11 22.51492 | 12 17 00.13063 | XXII                            |
| 8278                           | S 253                               | Bärendorfer Bach<br>Hazlovský potok |                |                | XXII                            |
| 8279                           |                                     |                                     | 50 11 19.01934 | 12 16 56.46219 | XXII                            |
| 8280                           |                                     |                                     | 50 11 19.04042 | 12 16 56.45142 | XXII                            |
| 8281                           |                                     |                                     | 50 11 19.08170 | 12 16 56.06748 | XXII                            |
| 8282                           |                                     |                                     | 50 11 19.11696 | 12 16 55.75673 | XXII                            |
| 8283                           |                                     |                                     | 50 11 19.69466 | 12 16 54.65862 | XXII                            |
| 8284                           |                                     |                                     | 50 11 20.36201 | 12 16 52.97601 | XXII                            |
| 8285                           |                                     |                                     | 50 11 21.20710 | 12 16 51.60346 | XXII                            |
| 8286                           |                                     |                                     | 50 11 21.91552 | 12 16 50.45252 | XXII                            |
| 8287                           |                                     |                                     | 50 11 22.63943 | 12 16 49.55140 | XXII                            |
| 8288                           |                                     |                                     | 50 11 22.98286 | 12 16 49.25485 | XXII                            |
| 8289                           |                                     |                                     | 50 11 25.06566 | 12 16 47.49724 | XXII                            |

Vorabfassung – wird durch die lektorierte Fassung ersetzt.

| Laufende Nr.<br>Pořadové číslo | Bezeichnung des<br>Grenzwasserlaufs |  | B              | L              | Grenzabschnitt<br>Hraniční úsek |
|--------------------------------|-------------------------------------|--|----------------|----------------|---------------------------------|
|                                | Název hraničního<br>vodního toku    |  |                |                |                                 |
| 8290                           |                                     |  | 50 11 26.03921 | 12 16 44.84442 | XXII                            |
| 8291                           |                                     |  | 50 11 26.81324 | 12 16 43.57501 | XXII                            |
| 8292                           |                                     |  | 50 11 28.05616 | 12 16 42.21789 | XXII                            |
| 8293                           |                                     |  | 50 11 28.50051 | 12 16 41.43280 | XXII                            |
| 8294                           |                                     |  | 50 11 29.50551 | 12 16 39.91770 | XXII                            |
| 8295                           |                                     |  | 50 11 29.99213 | 12 16 38.95193 | XXII                            |
| 8296                           |                                     |  | 50 11 31.07104 | 12 16 38.92630 | XXII                            |
| 8297                           |                                     |  | 50 11 32.74132 | 12 16 39.64502 | XXII                            |
| 8298                           |                                     |  | 50 11 33.78860 | 12 16 39.50779 | XXII                            |
| 8299                           |                                     |  | 50 11 34.61702 | 12 16 39.63476 | XXII                            |
| 8300                           |                                     |  | 50 11 35.64542 | 12 16 39.22455 | XXII                            |
| 8301                           |                                     |  | 50 11 37.01084 | 12 16 38.66580 | XXII                            |
| 8302                           |                                     |  | 50 11 38.42753 | 12 16 38.33529 | XXII                            |
| 8303                           |                                     |  | 50 11 40.21837 | 12 16 37.61614 | XXII                            |
| 8304                           |                                     |  | 50 11 41.42994 | 12 16 37.76692 | XXII                            |
| 8305                           |                                     |  | 50 11 42.32834 | 12 16 38.06789 | XXII                            |
| 8306                           |                                     |  | 50 11 43.90720 | 12 16 35.48305 | XXII                            |
| 8307                           |                                     |  | 50 11 44.86380 | 12 16 33.41845 | XXII                            |
| 8308                           |                                     |  | 50 11 45.88771 | 12 16 31.37400 | XXII                            |
| 8309                           |                                     |  | 50 11 46.85868 | 12 16 29.89620 | XXII                            |
| 8310                           |                                     |  | 50 11 47.58982 | 12 16 28.73417 | XXII                            |
| 8311                           |                                     |  | 50 11 49.05118 | 12 16 29.24913 | XXII                            |
| 8312                           |                                     |  | 50 11 50.53187 | 12 16 31.11071 | XXII                            |
| 8313                           |                                     |  | 50 11 52.30039 | 12 16 33.08985 | XXII                            |
| 8314                           |                                     |  | 50 11 53.03030 | 12 16 34.17936 | XXII                            |
| 8315                           |                                     |  | 50 11 54.74384 | 12 16 35.75345 | XXII                            |
| 8316                           |                                     |  | 50 11 55.96960 | 12 16 37.23001 | XXII                            |
| 8317                           |                                     |  | 50 11 57.18212 | 12 16 38.78053 | XXII                            |
| 8318                           |                                     |  | 50 11 58.10907 | 12 16 39.72819 | XXII                            |
| 8319                           |                                     |  | 50 11 57.66721 | 12 16 42.18346 | XXII                            |
| 8320                           |                                     |  | 50 11 57.62197 | 12 16 42.20974 | XXII                            |
| 8321                           |                                     |  | 50 11 57.82667 | 12 16 42.92536 | XXII                            |
| 8322                           |                                     |  | 50 11 57.86955 | 12 16 43.37431 | XXII                            |
| 8323                           |                                     |  | 50 11 57.87787 | 12 16 44.89971 | XXII                            |
| 8324                           |                                     |  | 50 11 57.95737 | 12 16 45.64740 | XXII                            |
| 8325                           |                                     |  | 50 11 57.89289 | 12 16 45.67358 | XXII                            |
| 8326                           |                                     |  | 50 11 58.17841 | 12 16 46.86745 | XXII                            |
| 8327                           |                                     |  | 50 11 58.29357 | 12 16 49.31155 | XXII                            |
| 8328                           |                                     |  | 50 11 58.80719 | 12 16 51.85678 | XXII                            |
| 8329                           |                                     |  | 50 11 59.85923 | 12 16 54.54107 | XXII                            |
| 8330                           |                                     |  | 50 11 59.97770 | 12 16 54.92041 | XXII                            |
| 8331                           |                                     |  | 50 12 00.19846 | 12 16 55.62044 | XXII                            |
| 8332                           |                                     |  | 50 12 00.72910 | 12 16 57.30660 | XXII                            |
| 8333                           |                                     |  | 50 12 02.58251 | 12 17 00.35940 | XXII                            |
| 8334                           |                                     |  | 50 12 03.95341 | 12 17 04.64007 | XXII                            |
| 8335                           |                                     |  | 50 12 04.29343 | 12 17 06.10123 | XXII                            |
| 8336                           |                                     |  | 50 12 04.64579 | 12 17 07.16285 | XXII                            |
| 8337                           |                                     |  | 50 12 04.76527 | 12 17 07.46254 | XXII                            |
| 8338                           |                                     |  | 50 12 05.52525 | 12 17 08.44686 | XXII                            |
| 8339                           |                                     |  | 50 12 07.20689 | 12 17 10.59614 | XXII                            |
| 8340                           |                                     |  | 50 12 07.61961 | 12 17 11.12481 | XXII                            |

Vorabfassung – wird durch die lektorierte Fassung ersetzt.

| Laufende Nr.<br>Pořadové číslo | Bezeichnung des<br>Grenzwasserlaufs |  | B              | L              | Grenzabschnitt<br>Hraniční úsek |
|--------------------------------|-------------------------------------|--|----------------|----------------|---------------------------------|
|                                | Název hraničního<br>vodního toku    |  |                |                |                                 |
| 8341                           |                                     |  | 50 12 08.17119 | 12 17 11.94016 | XXII                            |
| 8342                           |                                     |  | 50 12 08.67554 | 12 17 12.88448 | XXII                            |
| 8343                           |                                     |  | 50 12 09.24070 | 12 17 14.20553 | XXII                            |
| 8344                           |                                     |  | 50 12 09.62432 | 12 17 14.96220 | XXII                            |
| 8345                           |                                     |  | 50 12 10.44313 | 12 17 15.83675 | XXII                            |
| 8346                           |                                     |  | 50 12 11.23972 | 12 17 16.66442 | XXII                            |
| 8347                           |                                     |  | 50 12 11.94051 | 12 17 17.14199 | XXII                            |
| 8348                           |                                     |  | 50 12 12.77551 | 12 17 17.55327 | XXII                            |
| 8349                           |                                     |  | 50 12 12.75959 | 12 17 17.63913 | XXII                            |
| 8350                           |                                     |  | 50 12 13.93540 | 12 17 18.55883 | XXII                            |
| 8351                           |                                     |  | 50 12 14.17864 | 12 17 18.68524 | XXII                            |
| 8352                           |                                     |  | 50 12 14.65268 | 12 17 18.65653 | XXII                            |
| 8353                           |                                     |  | 50 12 15.22334 | 12 17 18.55259 | XXII                            |
| 8354                           |                                     |  | 50 12 15.64154 | 12 17 18.39166 | XXII                            |
| 8355                           |                                     |  | 50 12 16.57434 | 12 17 17.86682 | XXII                            |
| 8356                           |                                     |  | 50 12 17.22571 | 12 17 17.34309 | XXII                            |
| 8357                           |                                     |  | 50 12 18.46873 | 12 17 16.12709 | XXII                            |
| 8358                           |                                     |  | 50 12 18.43317 | 12 17 16.04336 | XXII                            |
| 8359                           |                                     |  | 50 12 18.57109 | 12 17 15.86648 | XXII                            |
| 8360                           |                                     |  | 50 12 18.97718 | 12 17 14.99058 | XXII                            |
| 8361                           |                                     |  | 50 12 19.50533 | 12 17 13.96860 | XXII                            |
| 8362                           |                                     |  | 50 12 20.14346 | 12 17 12.66432 | XXII                            |
| 8363                           |                                     |  | 50 12 20.48501 | 12 17 11.23180 | XXII                            |
| 8364                           |                                     |  | 50 12 20.86884 | 12 17 09.95766 | XXII                            |
| 8365                           |                                     |  | 50 12 21.34137 | 12 17 08.60405 | XXII                            |
| 8366                           |                                     |  | 50 12 21.43050 | 12 17 07.98494 | XXII                            |
| 8367                           |                                     |  | 50 12 21.94468 | 12 17 08.07864 | XXII                            |
| 8368                           |                                     |  | 50 12 22.48128 | 12 17 08.25623 | XXII                            |
| 8369                           |                                     |  | 50 12 22.90181 | 12 17 08.63102 | XXII                            |
| 8370                           |                                     |  | 50 12 23.53746 | 12 17 09.71834 | XXII                            |
| 8371                           |                                     |  | 50 12 23.94326 | 12 17 10.18139 | XXII                            |
| 8372                           |                                     |  | 50 12 24.31358 | 12 17 10.20443 | XXII                            |
| 8373                           |                                     |  | 50 12 24.88706 | 12 17 09.73442 | XXII                            |
| 8374                           |                                     |  | 50 12 25.40462 | 12 17 09.31825 | XXII                            |
| 8375                           |                                     |  | 50 12 25.96450 | 12 17 09.20177 | XXII                            |
| 8376                           |                                     |  | 50 12 26.56831 | 12 17 09.20801 | XXII                            |
| 8377                           |                                     |  | 50 12 26.83284 | 12 17 10.86035 | XXII                            |
| 8378                           |                                     |  | 50 12 27.05636 | 12 17 12.99289 | XXII                            |
| 8379                           |                                     |  | 50 12 27.38881 | 12 17 14.02801 | XXII                            |
| 8380                           |                                     |  | 50 12 28.05051 | 12 17 15.88660 | XXII                            |
| 8381                           |                                     |  | 50 12 28.62146 | 12 17 17.03160 | XXII                            |
| 8382                           |                                     |  | 50 12 29.21852 | 12 17 17.87873 | XXII                            |
| 8383                           |                                     |  | 50 12 30.66130 | 12 17 19.28939 | XXII                            |
| 8384                           |                                     |  | 50 12 31.29351 | 12 17 20.00824 | XXII                            |
| 8385                           |                                     |  | 50 12 31.97714 | 12 17 20.77854 | XXII                            |
| 8386                           |                                     |  | 50 12 33.12923 | 12 17 20.77063 | XXII                            |
| 8387                           |                                     |  | 50 12 34.07267 | 12 17 20.87794 | XXII                            |
| 8388                           |                                     |  | 50 12 34.73137 | 12 17 20.95730 | XXII                            |
| 8389                           |                                     |  | 50 12 36.13201 | 12 17 20.62841 | XXII                            |
| 8390                           |                                     |  | 50 12 37.00530 | 12 17 20.60275 | XXII                            |
| 8391                           |                                     |  | 50 12 37.86438 | 12 17 20.36177 | XXII                            |

Vorabfassung – wird durch die lektorierte Fassung ersetzt.

| Laufende Nr.<br>Pořadové číslo | Bezeichnung des<br>Grenzwasserlaufs |                                 | B              | L              | Grenzabschnitt<br>Hraniční úsek |
|--------------------------------|-------------------------------------|---------------------------------|----------------|----------------|---------------------------------|
|                                | Název hraničního<br>vodního toku    |                                 |                |                |                                 |
| 8392                           |                                     |                                 | 50 12 37.64281 | 12 17 19.25410 | XXII                            |
| 8393                           |                                     |                                 | 50 12 37.35347 | 12 17 18.34463 | XXII                            |
| 8394                           |                                     |                                 | 50 12 36.99135 | 12 17 17.44730 | XXII                            |
| 8395                           |                                     |                                 | 50 12 36.52588 | 12 17 16.66283 | XXII                            |
| 8396                           |                                     |                                 | 50 12 35.93132 | 12 17 16.02963 | XXII                            |
| 8397                           |                                     |                                 | 50 12 35.33789 | 12 17 15.20498 | XXII                            |
| 8398                           |                                     |                                 | 50 12 35.07526 | 12 17 13.71537 | XXII                            |
| 8399                           |                                     |                                 | 50 12 34.67624 | 12 17 11.88271 | XXII                            |
| 8400                           |                                     |                                 | 50 12 33.99858 | 12 17 11.20307 | XXII                            |
| 8401                           |                                     |                                 | 50 12 33.16041 | 12 17 10.37899 | XXII                            |
| 8402                           |                                     |                                 | 50 12 32.32886 | 12 17 09.64754 | XXII                            |
| 8403                           |                                     |                                 | 50 12 31.91011 | 12 17 07.84206 | XXII                            |
| 8404                           |                                     |                                 | 50 12 31.81776 | 12 17 07.36216 | XXII                            |
| 8405                           |                                     |                                 | 50 12 31.59090 | 12 17 06.19212 | XXII                            |
| 8406                           |                                     |                                 | 50 12 31.46157 | 12 17 03.29422 | XXII                            |
| 8407                           |                                     |                                 | 50 12 31.35560 | 12 17 02.50570 | XXII                            |
| 8408                           |                                     |                                 | 50 12 30.71561 | 12 17 00.90465 | XXII                            |
| 8409                           |                                     |                                 | 50 12 30.17857 | 12 17 00.27513 | XXII                            |
| 8410                           |                                     |                                 | 50 12 29.51806 | 12 16 59.61910 | XXII                            |
| 8411                           |                                     |                                 | 50 12 28.69664 | 12 16 58.63309 | XXII                            |
| 8412                           |                                     |                                 | 50 12 28.91404 | 12 16 56.98827 | XXII                            |
| 8413                           |                                     |                                 | 50 12 28.87961 | 12 16 56.78659 | XXII                            |
| 8414                           | S 254                               | Röthenbach<br>Plesná            |                |                | XXII                            |
| 8415                           |                                     |                                 | 50 12 36.74957 | 12 16 58.97617 | XXII                            |
| 8416                           |                                     |                                 | 50 12 36.78667 | 12 16 58.92464 | XXII                            |
| 8417                           |                                     |                                 | 50 12 37.77238 | 12 16 58.77864 | XXII                            |
| 8418                           |                                     |                                 | 50 12 38.76191 | 12 16 58.27305 | XXII                            |
| 8419                           |                                     |                                 | 50 12 38.78611 | 12 16 58.30904 | XXII                            |
| 8420                           | S 255                               | Röthenbach<br>Plesná            |                |                | XXII                            |
| 8421                           |                                     |                                 | 50 12 51.96129 | 12 17 00.69200 | XXII                            |
| 8422                           |                                     |                                 | 50 12 52.03065 | 12 17 00.73616 | XXII                            |
| 8423                           |                                     |                                 | 50 12 53.49111 | 12 17 01.64754 | XXII                            |
| 8424                           |                                     |                                 | 50 12 53.55252 | 12 17 01.68473 | XXII                            |
| 8425                           | S 255a                              | namenloser Bach<br>Krátký potok |                |                | XXII                            |
| 8426                           | S 256                               | Röthenbach<br>Plesná            |                |                | XXII                            |
| 8427                           | S 257                               | Ehrbach<br>Starý potok          |                |                | XXII                            |
| 8428                           |                                     |                                 | 50 13 19.85790 | 12 17 19.30299 | XXII                            |
| 8429                           |                                     |                                 | 50 13 19.83357 | 12 17 19.26809 | XXII                            |
| 8430                           |                                     |                                 | 50 13 19.35423 | 12 17 18.58771 | XXII                            |
| 8431                           |                                     |                                 | 50 13 19.12804 | 12 17 18.23683 | XXII                            |
| 8432                           |                                     |                                 | 50 13 19.40935 | 12 17 16.74537 | XXII                            |
| 8433                           |                                     |                                 | 50 13 19.92983 | 12 17 15.44266 | XXII                            |
| 8434                           |                                     |                                 | 50 13 20.05237 | 12 17 15.19299 | XXII                            |
| 8435                           |                                     |                                 | 50 13 20.35890 | 12 17 14.58570 | XXII                            |
| 8436                           |                                     |                                 | 50 13 20.79312 | 12 17 13.81001 | XXII                            |
| 8437                           |                                     |                                 | 50 13 21.65577 | 12 17 12.28297 | XXII                            |

Vorabfassung – wird durch die lektorierte Fassung ersetzt.

| Laufende Nr.<br>Pořadové číslo | Bezeichnung des<br>Grenzwasserlaufs |                        | B              | L              | Grenzabschnitt<br>Hraniční úsek |
|--------------------------------|-------------------------------------|------------------------|----------------|----------------|---------------------------------|
|                                | Název hraničního<br>vodního toku    |                        |                |                |                                 |
| 8438                           |                                     |                        | 50 13 21.91600 | 12 17 11.00249 | XXII                            |
| 8439                           |                                     |                        | 50 13 22.21264 | 12 17 09.85231 | XXII                            |
| 8440                           |                                     |                        | 50 13 23.07118 | 12 17 08.50237 | XXII                            |
| 8441                           |                                     |                        | 50 13 23.14568 | 12 17 08.27546 | XXII                            |
| 8442                           |                                     |                        | 50 13 23.21872 | 12 17 07.97293 | XXII                            |
| 8443                           |                                     |                        | 50 13 23.38662 | 12 17 07.01371 | XXII                            |
| 8444                           |                                     |                        | 50 13 23.46802 | 12 17 05.40777 | XXII                            |
| 8445                           |                                     |                        | 50 13 23.60442 | 12 17 03.80217 | XXII                            |
| 8446                           |                                     |                        | 50 13 23.59564 | 12 17 02.63163 | XXII                            |
| 8447                           |                                     |                        | 50 13 23.61670 | 12 17 02.30483 | XXII                            |
| 8448                           |                                     |                        | 50 13 23.52951 | 12 17 00.83460 | XXII                            |
| 8449                           |                                     |                        | 50 13 23.37578 | 12 16 59.62971 | XXII                            |
| 8450                           |                                     |                        | 50 13 23.32390 | 12 16 59.06591 | XXII                            |
| 8451                           |                                     |                        | 50 13 23.10747 | 12 16 56.45889 | XXII                            |
| 8452                           |                                     |                        | 50 13 22.95075 | 12 16 54.60877 | XXII                            |
| 8453                           |                                     |                        | 50 13 22.99708 | 12 16 54.60051 | XXII                            |
| 8454                           | S 258                               | Ehrbach<br>Starý potok |                |                | XXII                            |
| 8455                           |                                     |                        | 50 13 22.53919 | 12 16 52.16437 | XXII                            |
| 8456                           |                                     |                        | 50 13 22.52186 | 12 16 52.16692 | XXII                            |
| 8457                           |                                     |                        | 50 13 22.48667 | 12 16 50.84389 | XXII                            |
| 8458                           |                                     |                        | 50 13 22.43492 | 12 16 49.64649 | XXII                            |
| 8459                           |                                     |                        | 50 13 22.44848 | 12 16 49.52654 | XXII                            |
| 8460                           |                                     |                        | 50 13 22.43341 | 12 16 49.02961 | XXII                            |
| 8461                           |                                     |                        | 50 13 22.55052 | 12 16 48.07361 | XXII                            |
| 8462                           |                                     |                        | 50 13 22.51781 | 12 16 47.39091 | XXII                            |
| 8463                           |                                     |                        | 50 13 22.42033 | 12 16 46.64265 | XXII                            |
| 8464                           |                                     |                        | 50 13 22.14238 | 12 16 44.66574 | XXII                            |
| 8465                           |                                     |                        | 50 13 21.98288 | 12 16 43.09222 | XXII                            |
| 8466                           |                                     |                        | 50 13 21.97742 | 12 16 42.91087 | XXII                            |
| 8467                           |                                     |                        | 50 13 22.06632 | 12 16 41.84542 | XXII                            |
| 8468                           |                                     |                        | 50 13 22.46764 | 12 16 41.66383 | XXII                            |
| 8469                           |                                     |                        | 50 13 22.59999 | 12 16 42.12961 | XXII                            |
| 8470                           |                                     |                        | 50 13 22.93261 | 12 16 43.32206 | XXII                            |
| 8471                           |                                     |                        | 50 13 23.10537 | 12 16 44.07126 | XXII                            |
| 8472                           |                                     |                        | 50 13 23.13075 | 12 16 45.17767 | XXII                            |
| 8473                           |                                     |                        | 50 13 23.07854 | 12 16 46.17943 | XXII                            |
| 8474                           |                                     |                        | 50 13 23.06268 | 12 16 47.81333 | XXII                            |
| 8475                           |                                     |                        | 50 13 22.99986 | 12 16 49.34272 | XXII                            |
| 8476                           |                                     |                        | 50 13 23.70242 | 12 16 49.21417 | XXII                            |
| 8477                           |                                     |                        | 50 13 24.41198 | 12 16 49.07815 | XXII                            |
| 8478                           |                                     |                        | 50 13 25.66369 | 12 16 48.59064 | XXII                            |
| 8479                           |                                     |                        | 50 13 25.87314 | 12 16 48.51241 | XXII                            |
| 8480                           |                                     |                        | 50 13 26.19521 | 12 16 46.25373 | XXII                            |
| 8481                           |                                     |                        | 50 13 26.34010 | 12 16 45.04879 | XXII                            |
| 8482                           |                                     |                        | 50 13 26.32867 | 12 16 44.62366 | XXII                            |
| 8483                           |                                     |                        | 50 13 26.46550 | 12 16 44.78452 | XXII                            |
| 8484                           |                                     |                        | 50 13 26.92101 | 12 16 45.30529 | XXII                            |
| 8485                           |                                     |                        | 50 13 27.32325 | 12 16 45.60378 | XXII                            |
| 8486                           |                                     |                        | 50 13 27.41280 | 12 16 46.99988 | XXII                            |
| 8487                           |                                     |                        | 50 13 27.44000 | 12 16 48.92075 | XXII                            |

Vorabfassung – wird durch die lektorierte Fassung ersetzt.

| Laufende Nr.<br>Pořadové číslo | Bezeichnung des<br>Grenzwasserlaufs |  | B              | L              | Grenzabschnitt<br>Hraniční úsek |
|--------------------------------|-------------------------------------|--|----------------|----------------|---------------------------------|
|                                | Název hraničního<br>vodního toku    |  |                |                |                                 |
| 8488                           |                                     |  | 50 13 27.49470 | 12 16 51.33892 | XXII                            |
| 8489                           |                                     |  | 50 13 27.54203 | 12 16 53.16799 | XXII                            |
| 8490                           |                                     |  | 50 13 27.76536 | 12 16 55.89305 | XXII                            |
| 8491                           |                                     |  | 50 13 27.74650 | 12 16 56.39880 | XXII                            |
| 8492                           |                                     |  | 50 13 27.77629 | 12 16 57.96882 | XXII                            |
| 8493                           |                                     |  | 50 13 27.60674 | 12 17 00.12139 | XXII                            |
| 8494                           |                                     |  | 50 13 27.76178 | 12 17 02.00452 | XXII                            |
| 8495                           |                                     |  | 50 13 28.13451 | 12 17 04.14772 | XXII                            |
| 8496                           |                                     |  | 50 13 28.63539 | 12 17 06.24746 | XXII                            |
| 8497                           |                                     |  | 50 13 29.00660 | 12 17 08.38386 | XXII                            |
| 8498                           |                                     |  | 50 13 29.56729 | 12 17 09.70938 | XXII                            |
| 8499                           |                                     |  | 50 13 30.34294 | 12 17 11.25472 | XXII                            |
| 8500                           |                                     |  | 50 13 31.12993 | 12 17 12.66398 | XXII                            |
| 8501                           |                                     |  | 50 13 31.34706 | 12 17 12.17315 | XXII                            |
| 8502                           |                                     |  | 50 13 31.63533 | 12 17 11.53926 | XXII                            |
| 8503                           |                                     |  | 50 13 32.14085 | 12 17 10.30650 | XXII                            |
| 8504                           |                                     |  | 50 13 32.58982 | 12 17 09.17266 | XXII                            |
| 8505                           |                                     |  | 50 13 33.15757 | 12 17 07.98845 | XXII                            |
| 8506                           |                                     |  | 50 13 33.30521 | 12 17 07.58677 | XXII                            |
| 8507                           |                                     |  | 50 13 33.65333 | 12 17 06.99900 | XXII                            |
| 8508                           |                                     |  | 50 13 33.93922 | 12 17 06.45991 | XXII                            |
| 8509                           |                                     |  | 50 13 34.27909 | 12 17 05.86799 | XXII                            |
| 8510                           |                                     |  | 50 13 34.99903 | 12 17 04.74513 | XXII                            |
| 8511                           |                                     |  | 50 13 35.61362 | 12 17 03.87930 | XXII                            |
| 8512                           |                                     |  | 50 13 35.83922 | 12 17 03.56734 | XXII                            |
| 8513                           |                                     |  | 50 13 36.13908 | 12 17 03.23988 | XXII                            |
| 8514                           |                                     |  | 50 13 36.62281 | 12 17 02.12830 | XXII                            |
| 8515                           |                                     |  | 50 13 37.13137 | 12 17 01.25209 | XXII                            |
| 8516                           |                                     |  | 50 13 37.38502 | 12 17 00.58805 | XXII                            |
| 8517                           |                                     |  | 50 13 37.91244 | 12 16 59.37784 | XXII                            |
| 8518                           |                                     |  | 50 13 38.94700 | 12 16 57.42043 | XXII                            |
| 8519                           |                                     |  | 50 13 39.82779 | 12 16 56.22541 | XXII                            |
| 8520                           |                                     |  | 50 13 40.38196 | 12 16 55.50967 | XXII                            |
| 8521                           |                                     |  | 50 13 41.10029 | 12 16 54.33782 | XXII                            |
| 8522                           |                                     |  | 50 13 41.67954 | 12 16 52.86190 | XXII                            |
| 8523                           |                                     |  | 50 13 41.99922 | 12 16 51.84520 | XXII                            |
| 8524                           |                                     |  | 50 13 42.69056 | 12 16 50.41905 | XXII                            |
| 8525                           |                                     |  | 50 13 43.12080 | 12 16 49.48846 | XXII                            |
| 8526                           |                                     |  | 50 13 43.56978 | 12 16 48.49015 | XXII                            |
| 8527                           |                                     |  | 50 13 43.84793 | 12 16 48.04355 | XXII                            |
| 8528                           |                                     |  | 50 13 44.34773 | 12 16 47.46770 | XXII                            |
| 8529                           |                                     |  | 50 13 44.76042 | 12 16 47.10827 | XXII                            |
| 8530                           |                                     |  | 50 13 46.05729 | 12 16 46.26470 | XXII                            |
| 8531                           |                                     |  | 50 13 46.34921 | 12 16 46.10136 | XXII                            |
| 8532                           |                                     |  | 50 13 46.87579 | 12 16 45.66623 | XXII                            |
| 8533                           |                                     |  | 50 13 47.80430 | 12 16 44.79069 | XXII                            |
| 8534                           |                                     |  | 50 13 48.18727 | 12 16 44.06218 | XXII                            |
| 8535                           |                                     |  | 50 13 48.54472 | 12 16 43.06289 | XXII                            |
| 8536                           |                                     |  | 50 13 48.68793 | 12 16 42.72983 | XXII                            |
| 8537                           |                                     |  | 50 13 49.90355 | 12 16 40.97059 | XXII                            |
| 8538                           |                                     |  | 50 13 51.03464 | 12 16 39.26176 | XXII                            |

Vorabfassung – wird durch die lektorierte Fassung ersetzt.



| Laufende Nr.<br>Pořadové číslo | Bezeichnung des<br>Grenzwasserlaufs |  | B              | L              | Grenzabschnitt<br>Hraniční úsek |
|--------------------------------|-------------------------------------|--|----------------|----------------|---------------------------------|
|                                | Název hraničního<br>vodního toku    |  |                |                |                                 |
| 8539                           |                                     |  | 50 13 51.29613 | 12 16 39.11886 | XXII                            |
| 8540                           |                                     |  | 50 13 51.92820 | 12 16 38.51336 | XXII                            |
| 8541                           |                                     |  | 50 13 52.58581 | 12 16 38.02365 | XXII                            |
| 8542                           |                                     |  | 50 13 52.83316 | 12 16 37.79170 | XXII                            |
| 8543                           |                                     |  | 50 13 53.38641 | 12 16 37.14419 | XXII                            |
| 8544                           |                                     |  | 50 13 54.26489 | 12 16 36.02586 | XXII                            |
| 8545                           |                                     |  | 50 13 54.46801 | 12 16 35.74368 | XXII                            |
| 8546                           |                                     |  | 50 13 54.89141 | 12 16 35.10209 | XXII                            |
| 8547                           |                                     |  | 50 13 55.09468 | 12 16 34.76359 | XXII                            |
| 8548                           |                                     |  | 50 13 55.31779 | 12 16 34.40898 | XXII                            |
| 8549                           |                                     |  | 50 13 55.88039 | 12 16 33.62291 | XXII                            |
| 8550                           |                                     |  | 50 13 56.08021 | 12 16 33.36754 | XXII                            |
| 8551                           |                                     |  | 50 13 56.40712 | 12 16 33.05702 | XXII                            |
| 8552                           |                                     |  | 50 13 56.83664 | 12 16 32.59273 | XXII                            |
| 8553                           |                                     |  | 50 13 57.64639 | 12 16 31.86806 | XXII                            |
| 8554                           |                                     |  | 50 13 58.08550 | 12 16 31.45784 | XXII                            |
| 8555                           |                                     |  | 50 13 58.87588 | 12 16 30.69399 | XXII                            |
| 8556                           |                                     |  | 50 13 59.67516 | 12 16 29.87925 | XXII                            |
| 8557                           |                                     |  | 50 13 59.69145 | 12 16 29.04975 | XXII                            |
| 8558                           |                                     |  | 50 13 59.64827 | 12 16 28.39813 | XXII                            |
| 8559                           |                                     |  | 50 13 59.52347 | 12 16 27.72143 | XXII                            |
| 8560                           |                                     |  | 50 13 59.25916 | 12 16 26.89861 | XXII                            |
| 8561                           |                                     |  | 50 13 58.93330 | 12 16 26.12374 | XXII                            |
| 8562                           |                                     |  | 50 13 58.90633 | 12 16 25.03765 | XXII                            |
| 8563                           |                                     |  | 50 13 58.81376 | 12 16 24.31977 | XXII                            |
| 8564                           |                                     |  | 50 13 58.79602 | 12 16 23.79889 | XXII                            |
| 8565                           |                                     |  | 50 13 58.75415 | 12 16 23.32136 | XXII                            |
| 8566                           |                                     |  | 50 13 58.68802 | 12 16 22.77379 | XXII                            |
| 8567                           |                                     |  | 50 13 58.61894 | 12 16 22.28746 | XXII                            |
| 8568                           |                                     |  | 50 13 58.53858 | 12 16 21.82941 | XXII                            |
| 8569                           |                                     |  | 50 13 58.44628 | 12 16 21.38987 | XXII                            |
| 8570                           |                                     |  | 50 13 58.37867 | 12 16 20.94629 | XXII                            |
| 8571                           |                                     |  | 50 13 58.31302 | 12 16 20.53542 | XXII                            |
| 8572                           |                                     |  | 50 13 58.24282 | 12 16 20.03676 | XXII                            |
| 8573                           |                                     |  | 50 13 58.17045 | 12 16 19.63288 | XXII                            |
| 8574                           |                                     |  | 50 13 58.10193 | 12 16 19.24159 | XXII                            |
| 8575                           |                                     |  | 50 13 58.02410 | 12 16 18.82612 | XXII                            |
| 8576                           |                                     |  | 50 13 57.96344 | 12 16 18.40638 | XXII                            |
| 8577                           |                                     |  | 50 13 57.87056 | 12 16 18.01109 | XXII                            |
| 8578                           |                                     |  | 50 13 57.72766 | 12 16 17.30069 | XXII                            |
| 8579                           |                                     |  | 50 13 57.55482 | 12 16 16.17510 | XXII                            |
| 8580                           |                                     |  | 50 13 57.34332 | 12 16 15.05076 | XXII                            |
| 8581                           |                                     |  | 50 13 57.16907 | 12 16 14.10575 | XXII                            |
| 8582                           |                                     |  | 50 13 57.14131 | 12 16 13.95832 | XXII                            |
| 8583                           |                                     |  | 50 13 56.64219 | 12 16 13.94640 | XXII                            |
| 8584                           |                                     |  | 50 13 56.63778 | 12 16 13.82125 | XXII                            |
| 8585                           |                                     |  | 50 13 56.56048 | 12 16 12.37735 | XXII                            |
| 8586                           |                                     |  | 50 13 56.43891 | 12 16 11.12071 | XXII                            |
| 8587                           |                                     |  | 50 13 56.39978 | 12 16 10.60452 | XXII                            |
| 8588                           |                                     |  | 50 13 56.27644 | 12 16 09.51204 | XXII                            |
| 8589                           |                                     |  | 50 13 56.07808 | 12 16 08.37595 | XXII                            |

Vorabfassung – wird durch die lektorierte Fassung ersetzt.

| Laufende Nr.<br>Pořadové číslo | Bezeichnung des<br>Grenzwasserlaufs |  | B              | L              | Grenzabschnitt<br>Hraniční úsek |
|--------------------------------|-------------------------------------|--|----------------|----------------|---------------------------------|
|                                | Název hraničního<br>vodního toku    |  |                |                |                                 |
| 8590                           |                                     |  | 50 13 55.76993 | 12 16 07.50078 | XXII                            |
| 8591                           |                                     |  | 50 13 55.53465 | 12 16 06.68990 | XXII                            |
| 8592                           |                                     |  | 50 13 55.32224 | 12 16 05.87541 | XXII                            |
| 8593                           |                                     |  | 50 13 55.19787 | 12 16 04.93787 | XXII                            |
| 8594                           |                                     |  | 50 13 55.10029 | 12 16 04.30941 | XXII                            |
| 8595                           |                                     |  | 50 13 54.89870 | 12 16 03.18884 | XXII                            |
| 8596                           |                                     |  | 50 13 54.74484 | 12 16 02.48235 | XXII                            |
| 8597                           |                                     |  | 50 13 54.60539 | 12 16 01.62464 | XXII                            |
| 8598                           |                                     |  | 50 13 55.11094 | 12 16 00.87023 | XXII                            |
| 8599                           |                                     |  | 50 13 55.42716 | 12 16 00.43462 | XXII                            |
| 8600                           |                                     |  | 50 13 55.96242 | 12 15 59.79721 | XXII                            |
| 8601                           |                                     |  | 50 13 56.68643 | 12 15 58.85471 | XXII                            |
| 8602                           |                                     |  | 50 13 57.00548 | 12 15 58.36259 | XXII                            |
| 8603                           |                                     |  | 50 13 57.37991 | 12 15 57.25631 | XXII                            |
| 8604                           |                                     |  | 50 13 57.90608 | 12 15 57.05739 | XXII                            |
| 8605                           |                                     |  | 50 13 58.28038 | 12 15 56.42738 | XXII                            |
| 8606                           |                                     |  | 50 13 58.43124 | 12 15 55.99945 | XXII                            |
| 8607                           |                                     |  | 50 13 58.60976 | 12 15 55.53441 | XXII                            |
| 8608                           |                                     |  | 50 13 58.84511 | 12 15 54.94760 | XXII                            |
| 8609                           |                                     |  | 50 13 59.11239 | 12 15 54.34450 | XXII                            |
| 8610                           |                                     |  | 50 13 59.27592 | 12 15 53.89698 | XXII                            |
| 8611                           |                                     |  | 50 13 59.55471 | 12 15 52.96162 | XXII                            |
| 8612                           |                                     |  | 50 13 59.75348 | 12 15 52.34703 | XXII                            |
| 8613                           |                                     |  | 50 13 59.84999 | 12 15 52.05951 | XXII                            |
| 8614                           |                                     |  | 50 13 59.96822 | 12 15 51.69560 | XXII                            |
| 8615                           |                                     |  | 50 14 00.09039 | 12 15 50.72539 | XXII                            |
| 8616                           |                                     |  | 50 14 00.66966 | 12 15 49.20329 | XXII                            |
| 8617                           |                                     |  | 50 14 00.84113 | 12 15 48.65740 | XXII                            |
| 8618                           |                                     |  | 50 14 00.91856 | 12 15 48.70917 | XXII                            |
| 8619                           |                                     |  | 50 14 01.13368 | 12 15 48.47513 | XXII                            |
| 8620                           |                                     |  | 50 14 01.43555 | 12 15 48.83974 | XXII                            |
| 8621                           |                                     |  | 50 14 02.29919 | 12 15 47.15162 | XXII                            |
| 8622                           |                                     |  | 50 14 02.85932 | 12 15 47.30999 | XXII                            |
| 8623                           |                                     |  | 50 14 03.49987 | 12 15 47.44657 | XXII                            |
| 8624                           |                                     |  | 50 14 03.46387 | 12 15 48.53128 | XXII                            |
| 8625                           |                                     |  | 50 14 03.15431 | 12 15 50.00042 | XXII                            |
| 8626                           |                                     |  | 50 14 03.09026 | 12 15 50.35620 | XXII                            |
| 8627                           |                                     |  | 50 14 03.05172 | 12 15 50.75302 | XXII                            |
| 8628                           |                                     |  | 50 14 03.01269 | 12 15 51.66255 | XXII                            |
| 8629                           |                                     |  | 50 14 02.96781 | 12 15 52.76480 | XXII                            |
| 8630                           |                                     |  | 50 14 02.93571 | 12 15 53.91512 | XXII                            |
| 8631                           |                                     |  | 50 14 03.02970 | 12 15 54.58174 | XXII                            |
| 8632                           |                                     |  | 50 14 03.44011 | 12 15 55.89154 | XXII                            |
| 8633                           |                                     |  | 50 14 03.86889 | 12 15 57.65211 | XXII                            |
| 8634                           |                                     |  | 50 14 04.10554 | 12 15 56.41662 | XXII                            |
| 8635                           |                                     |  | 50 14 04.64064 | 12 15 54.41224 | XXII                            |
| 8636                           |                                     |  | 50 14 04.67285 | 12 15 53.24121 | XXII                            |
| 8637                           |                                     |  | 50 14 04.73785 | 12 15 52.17406 | XXII                            |
| 8638                           |                                     |  | 50 14 04.98912 | 12 15 50.94265 | XXII                            |
| 8639                           |                                     |  | 50 14 05.55859 | 12 15 48.93815 | XXII                            |
| 8640                           |                                     |  | 50 14 06.32048 | 12 15 48.59055 | XXII                            |

Vorabfassung – wird durch die lektorierte Fassung ersetzt.

| Laufende Nr.<br>Pořadové číslo | Bezeichnung des<br>Grenzwasserlaufs |                                  | B              | L              | Grenzabschnitt<br>Hraniční úsek |
|--------------------------------|-------------------------------------|----------------------------------|----------------|----------------|---------------------------------|
|                                | Název hraničního<br>vodního toku    |                                  |                |                |                                 |
| 8641                           |                                     |                                  | 50 14 07.07946 | 12 15 48.40592 | XXII                            |
| 8642                           |                                     |                                  | 50 14 07.56922 | 12 15 48.28397 | XXII                            |
| 8643                           |                                     |                                  | 50 14 08.43907 | 12 15 48.04423 | XXII                            |
| 8644                           |                                     |                                  | 50 14 08.06117 | 12 15 46.20194 | XXII                            |
| 8645                           |                                     |                                  | 50 14 07.75608 | 12 15 45.22213 | XXII                            |
| 8646                           |                                     |                                  | 50 14 06.89094 | 12 15 43.29137 | XXII                            |
| 8647                           |                                     |                                  | 50 14 06.35717 | 12 15 42.03409 | XXII                            |
| 8648                           |                                     |                                  | 50 14 05.24376 | 12 15 40.05255 | XXII                            |
| 8649                           |                                     |                                  | 50 14 04.54845 | 12 15 38.41582 | XXII                            |
| 8650                           |                                     |                                  | 50 14 05.73193 | 12 15 37.33543 | XXII                            |
| 8651                           |                                     |                                  | 50 14 06.18133 | 12 15 36.52923 | XXII                            |
| 8652                           |                                     |                                  | 50 14 06.79675 | 12 15 35.68221 | XXII                            |
| 8653                           |                                     |                                  | 50 14 07.81858 | 12 15 34.36281 | XXII                            |
| 8654                           |                                     |                                  | 50 14 08.09917 | 12 15 33.19144 | XXII                            |
| 8655                           |                                     |                                  | 50 14 08.34872 | 12 15 32.74355 | XXII                            |
| 8656                           |                                     |                                  | 50 14 08.67709 | 12 15 32.45736 | XXII                            |
| 8657                           |                                     |                                  | 50 14 08.97380 | 12 15 31.90269 | XXII                            |
| 8658                           | S 261                               | Gürther Bach<br>Doubravský potok |                |                | XXII                            |
| 8659                           |                                     |                                  | 50 14 25.07829 | 12 15 13.30123 | XXII                            |
| 8660                           |                                     |                                  | 50 14 25.09246 | 12 15 13.26763 | XXII                            |
| 8661                           |                                     |                                  | 50 14 25.56455 | 12 15 12.08808 | XXII                            |
| 8662                           |                                     |                                  | 50 14 26.03601 | 12 15 11.30719 | XXII                            |
| 8663                           |                                     |                                  | 50 14 26.36176 | 12 15 10.94685 | XXII                            |
| 8664                           |                                     |                                  | 50 14 26.80321 | 12 15 10.54791 | XXII                            |
| 8665                           |                                     |                                  | 50 14 27.91411 | 12 15 09.42900 | XXII                            |
| 8666                           |                                     |                                  | 50 14 28.77770 | 12 15 08.57098 | XXII                            |
| 8667                           |                                     |                                  | 50 14 29.48698 | 12 15 07.53669 | XXII                            |
| 8668                           |                                     |                                  | 50 14 30.09037 | 12 15 06.58916 | XXII                            |
| 8669                           |                                     |                                  | 50 14 30.25980 | 12 15 06.27428 | XXII                            |
| 8670                           |                                     |                                  | 50 14 30.93478 | 12 15 04.57542 | XXII                            |
| 8671                           |                                     |                                  | 50 14 31.42792 | 12 15 02.63888 | XXII                            |
| 8672                           |                                     |                                  | 50 14 31.74341 | 12 15 01.57410 | XXII                            |
| 8673                           |                                     |                                  | 50 14 32.10101 | 12 15 00.30129 | XXII                            |
| 8674                           |                                     |                                  | 50 14 33.24267 | 12 14 58.86294 | XXII                            |
| 8675                           |                                     |                                  | 50 14 33.80813 | 12 14 57.51565 | XXII                            |
| 8676                           |                                     |                                  | 50 14 34.64359 | 12 14 54.91997 | XXII                            |
| 8677                           |                                     |                                  | 50 14 34.99739 | 12 14 53.87629 | XXII                            |
| 8678                           |                                     |                                  | 50 14 35.51886 | 12 14 52.09377 | XXII                            |
| 8679                           |                                     |                                  | 50 14 35.81594 | 12 14 51.10201 | XXII                            |
| 8680                           |                                     |                                  | 50 14 36.22441 | 12 14 49.17825 | XXII                            |
| 8681                           |                                     |                                  | 50 14 36.46776 | 12 14 47.98518 | XXII                            |
| 8682                           |                                     |                                  | 50 14 36.53050 | 12 14 47.74958 | XXII                            |
| 8683                           |                                     |                                  | 50 14 36.98282 | 12 14 46.85553 | XXII                            |
| 8684                           |                                     |                                  | 50 14 37.63123 | 12 14 46.05715 | XXII                            |
| 8685                           |                                     |                                  | 50 14 38.24139 | 12 14 44.97780 | XXII                            |
| 8686                           |                                     |                                  | 50 14 38.91182 | 12 14 43.79206 | XXII                            |
| 8687                           |                                     |                                  | 50 14 39.73041 | 12 14 42.22394 | XXII                            |
| 8688                           |                                     |                                  | 50 14 40.94907 | 12 14 39.55006 | XXII                            |
| 8689                           |                                     |                                  | 50 14 41.11882 | 12 14 36.90540 | XXII                            |
| 8690                           |                                     |                                  | 50 14 41.32385 | 12 14 34.04012 | XXII                            |

Vorabfassung – wird durch die lektorierte Fassung ersetzt.

| Laufende Nr.<br>Pořadové číslo | Bezeichnung des<br>Grenzwasserlaufs |  | B              | L              | Grenzabschnitt<br>Hraniční úsek |
|--------------------------------|-------------------------------------|--|----------------|----------------|---------------------------------|
|                                | Název hraničního<br>vodního toku    |  |                |                |                                 |
| 8691                           |                                     |  | 50 14 41.72594 | 12 14 32.18011 | XXII                            |
| 8692                           |                                     |  | 50 14 42.12642 | 12 14 30.40663 | XXII                            |
| 8693                           |                                     |  | 50 14 41.89294 | 12 14 29.23682 | XXII                            |
| 8694                           |                                     |  | 50 14 41.74774 | 12 14 28.14554 | XXII                            |
| 8695                           |                                     |  | 50 14 41.84625 | 12 14 27.40585 | XXII                            |
| 8696                           |                                     |  | 50 14 42.09544 | 12 14 26.98969 | XXII                            |
| 8697                           |                                     |  | 50 14 42.26799 | 12 14 26.76136 | XXII                            |
| 8698                           |                                     |  | 50 14 42.69810 | 12 14 26.19958 | XXII                            |
| 8699                           |                                     |  | 50 14 44.00951 | 12 14 25.14975 | XXII                            |
| 8700                           |                                     |  | 50 14 45.36563 | 12 14 24.30761 | XXII                            |
| 8701                           |                                     |  | 50 14 45.91927 | 12 14 24.01796 | XXII                            |
| 8702                           |                                     |  | 50 14 46.35858 | 12 14 23.79630 | XXII                            |
| 8703                           |                                     |  | 50 14 46.17008 | 12 14 22.09862 | XXII                            |
| 8704                           |                                     |  | 50 14 46.45298 | 12 14 22.01486 | XXII                            |
| 8705                           |                                     |  | 50 14 46.44092 | 12 14 21.95406 | XXII                            |
| 8706                           |                                     |  | 50 14 47.95820 | 12 14 21.36870 | XXII                            |
| 8707                           |                                     |  | 50 14 48.30255 | 12 14 21.18815 | XXII                            |
| 8708                           |                                     |  | 50 14 48.67925 | 12 14 20.94334 | XXII                            |
| 8709                           |                                     |  | 50 14 48.96558 | 12 14 20.75848 | XXII                            |
| 8710                           |                                     |  | 50 14 49.12191 | 12 14 20.66491 | XXII                            |
| 8711                           |                                     |  | 50 14 49.32689 | 12 14 20.76130 | XXII                            |
| 8712                           |                                     |  | 50 14 49.58394 | 12 14 20.94233 | XXII                            |
| 8713                           |                                     |  | 50 14 50.47345 | 12 14 21.74982 | XXII                            |
| 8714                           |                                     |  | 50 14 50.45530 | 12 14 21.80648 | XXII                            |
| 8715                           |                                     |  | 50 14 51.09921 | 12 14 22.30093 | XXII                            |
| 8716                           |                                     |  | 50 14 52.16679 | 12 14 23.15273 | XXII                            |
| 8717                           |                                     |  | 50 14 53.38877 | 12 14 24.14537 | XXII                            |
| 8718                           |                                     |  | 50 14 54.48069 | 12 14 24.98249 | XXII                            |
| 8719                           |                                     |  | 50 14 56.27956 | 12 14 25.94841 | XXII                            |
| 8720                           |                                     |  | 50 14 57.23957 | 12 14 26.62378 | XXII                            |
| 8721                           |                                     |  | 50 14 58.00949 | 12 14 27.21014 | XXII                            |
| 8722                           |                                     |  | 50 14 58.46435 | 12 14 27.56061 | XXII                            |
| 8723                           |                                     |  | 50 14 59.12837 | 12 14 27.99011 | XXII                            |
| 8724                           |                                     |  | 50 15 00.25751 | 12 14 28.87776 | XXII                            |
| 8725                           |                                     |  | 50 15 00.58971 | 12 14 29.03420 | XXII                            |
| 8726                           |                                     |  | 50 15 01.21985 | 12 14 29.22797 | XXII                            |
| 8727                           |                                     |  | 50 15 01.99645 | 12 14 29.47139 | XXII                            |
| 8728                           |                                     |  | 50 15 03.04366 | 12 14 29.91533 | XXII                            |
| 8729                           |                                     |  | 50 15 03.02429 | 12 14 31.28508 | XXII                            |
| 8730                           |                                     |  | 50 15 03.05500 | 12 14 32.43611 | XXII                            |
| 8731                           |                                     |  | 50 15 03.17600 | 12 14 33.40557 | XXII                            |
| 8732                           |                                     |  | 50 15 03.37987 | 12 14 34.42794 | XXII                            |
| 8733                           |                                     |  | 50 15 03.64785 | 12 14 36.17446 | XXII                            |
| 8734                           |                                     |  | 50 15 03.93320 | 12 14 38.47529 | XXII                            |
| 8735                           |                                     |  | 50 15 03.94353 | 12 14 38.89311 | XXII                            |
| 8736                           |                                     |  | 50 15 03.76932 | 12 14 41.10440 | XXII                            |
| 8737                           |                                     |  | 50 15 03.42506 | 12 14 41.97284 | XXII                            |
| 8738                           |                                     |  | 50 15 03.35979 | 12 14 42.71726 | XXII                            |
| 8739                           |                                     |  | 50 15 03.46098 | 12 14 43.54616 | XXII                            |
| 8740                           |                                     |  | 50 15 03.54410 | 12 14 44.33364 | XXII                            |
| 8741                           |                                     |  | 50 15 03.59409 | 12 14 45.16866 | XXII                            |

Vorabfassung – wird durch die lektorierte Fassung ersetzt.

| Laufende Nr.<br>Pořadové číslo | Bezeichnung des<br>Grenzwasserlaufs |  | B              | L              | Grenzabschnitt<br>Hraniční úsek |
|--------------------------------|-------------------------------------|--|----------------|----------------|---------------------------------|
|                                | Název hraničního<br>vodního toku    |  |                |                |                                 |
| 8742                           |                                     |  | 50 15 04.32221 | 12 14 45.95706 | XXII                            |
| 8743                           |                                     |  | 50 15 04.68770 | 12 14 46.53464 | XXII                            |
| 8744                           |                                     |  | 50 15 05.65464 | 12 14 47.85545 | XXII                            |
| 8745                           |                                     |  | 50 15 06.14859 | 12 14 48.53671 | XXII                            |
| 8746                           |                                     |  | 50 15 06.87970 | 12 14 49.78562 | XXII                            |
| 8747                           |                                     |  | 50 15 07.90740 | 12 14 51.24623 | XXII                            |
| 8748                           |                                     |  | 50 15 07.92836 | 12 14 51.19357 | XXII                            |
| 8749                           |                                     |  | 50 15 09.38268 | 12 14 52.42702 | XXII                            |
| 8750                           |                                     |  | 50 15 11.39154 | 12 14 53.87710 | XXII                            |
| 8751                           |                                     |  | 50 15 12.01476 | 12 14 54.36030 | XXII                            |
| 8752                           |                                     |  | 50 15 11.99326 | 12 14 54.41263 | XXII                            |
| 8753                           |                                     |  | 50 15 12.41796 | 12 14 54.81103 | XXII                            |
| 8754                           |                                     |  | 50 15 12.69873 | 12 14 55.16519 | XXII                            |
| 8755                           |                                     |  | 50 15 13.14285 | 12 14 56.00273 | XXII                            |
| 8756                           |                                     |  | 50 15 14.76772 | 12 14 58.08077 | XXII                            |
| 8757                           |                                     |  | 50 15 15.51987 | 12 14 59.02455 | XXII                            |
| 8758                           |                                     |  | 50 15 15.94213 | 12 14 59.54873 | XXII                            |
| 8759                           |                                     |  | 50 15 16.07264 | 12 14 59.71838 | XXII                            |
| 8760                           |                                     |  | 50 15 16.26446 | 12 14 59.91896 | XXII                            |
| 8761                           |                                     |  | 50 15 16.48975 | 12 15 00.04668 | XXII                            |
| 8762                           |                                     |  | 50 15 16.57962 | 12 15 00.05743 | XXII                            |
| 8763                           |                                     |  | 50 15 17.28322 | 12 15 00.11134 | XXII                            |
| 8764                           |                                     |  | 50 15 17.50965 | 12 15 00.12747 | XXII                            |
| 8765                           |                                     |  | 50 15 18.39538 | 12 15 00.79216 | XXII                            |
| 8766                           |                                     |  | 50 15 18.97840 | 12 14 59.77141 | XXII                            |
| 8767                           |                                     |  | 50 15 20.06455 | 12 14 57.65864 | XXII                            |
| 8768                           |                                     |  | 50 15 20.32735 | 12 14 57.14322 | XXII                            |
| 8769                           |                                     |  | 50 15 20.90039 | 12 14 56.07921 | XXII                            |
| 8770                           |                                     |  | 50 15 21.22119 | 12 14 55.44588 | XXII                            |
| 8771                           |                                     |  | 50 15 21.56136 | 12 14 54.88737 | XXII                            |
| 8772                           |                                     |  | 50 15 22.10385 | 12 14 54.14240 | XXII                            |
| 8773                           |                                     |  | 50 15 22.76020 | 12 14 52.98783 | XXII                            |
| 8774                           |                                     |  | 50 15 23.08067 | 12 14 52.35833 | XXII                            |
| 8775                           |                                     |  | 50 15 23.53587 | 12 14 52.18172 | XXII                            |
| 8776                           |                                     |  | 50 15 23.86766 | 12 14 51.43003 | XXII                            |
| 8777                           |                                     |  | 50 15 23.98392 | 12 14 50.80912 | XXII                            |
| 8778                           |                                     |  | 50 15 24.11041 | 12 14 50.31369 | XXII                            |
| 8779                           |                                     |  | 50 15 24.33626 | 12 14 48.63741 | XXII                            |
| 8780                           |                                     |  | 50 15 26.09081 | 12 14 48.89776 | XXII                            |
| 8781                           |                                     |  | 50 15 25.72880 | 12 14 49.78244 | XXII                            |
| 8782                           |                                     |  | 50 15 25.18756 | 12 14 51.28735 | XXII                            |
| 8783                           |                                     |  | 50 15 25.00932 | 12 14 52.34792 | XXII                            |
| 8784                           |                                     |  | 50 15 24.80374 | 12 14 53.23834 | XXII                            |
| 8785                           |                                     |  | 50 15 23.50590 | 12 14 55.41820 | XXII                            |
| 8786                           |                                     |  | 50 15 23.22434 | 12 14 55.93919 | XXII                            |
| 8787                           |                                     |  | 50 15 22.96077 | 12 14 56.40032 | XXII                            |
| 8788                           |                                     |  | 50 15 22.35808 | 12 14 57.18191 | XXII                            |
| 8789                           |                                     |  | 50 15 21.98466 | 12 14 57.77211 | XXII                            |
| 8790                           |                                     |  | 50 15 21.47962 | 12 14 58.58788 | XXII                            |
| 8791                           |                                     |  | 50 15 21.18827 | 12 14 59.02425 | XXII                            |
| 8792                           |                                     |  | 50 15 20.33708 | 12 15 00.02997 | XXII                            |

Vorabfassung – wird durch die lektorierte Fassung ersetzt.

| Laufende Nr.<br>Pořadové číslo | Bezeichnung des<br>Grenzwasserlaufs |  | B              | L              | Grenzabschnitt<br>Hraniční úsek |
|--------------------------------|-------------------------------------|--|----------------|----------------|---------------------------------|
|                                | Název hraničního<br>vodního toku    |  |                |                |                                 |
| 8793                           |                                     |  | 50 15 20.14266 | 12 15 00.36196 | XXII                            |
| 8794                           |                                     |  | 50 15 19.95380 | 12 15 00.71658 | XXII                            |
| 8795                           |                                     |  | 50 15 19.83178 | 12 15 00.89640 | XXII                            |
| 8796                           |                                     |  | 50 15 19.90342 | 12 15 01.10578 | XXII                            |
| 8797                           |                                     |  | 50 15 19.56846 | 12 15 01.63879 | XXII                            |
| 8798                           |                                     |  | 50 15 19.33854 | 12 15 02.31517 | XXII                            |
| 8799                           |                                     |  | 50 15 19.22423 | 12 15 03.40136 | XXII                            |
| 8800                           |                                     |  | 50 15 17.75568 | 12 15 05.87343 | XXII                            |
| 8801                           |                                     |  | 50 15 16.08011 | 12 15 08.50329 | XXII                            |
| 8802                           |                                     |  | 50 15 15.56870 | 12 15 09.64287 | XXII                            |
| 8803                           |                                     |  | 50 15 15.41362 | 12 15 10.19793 | XXII                            |
| 8804                           |                                     |  | 50 15 15.06938 | 12 15 11.10406 | XXII                            |
| 8805                           |                                     |  | 50 15 14.71180 | 12 15 11.68657 | XXII                            |
| 8806                           |                                     |  | 50 15 13.32188 | 12 15 13.04111 | XXII                            |
| 8807                           |                                     |  | 50 15 12.78376 | 12 15 13.62302 | XXII                            |
| 8808                           |                                     |  | 50 15 12.32971 | 12 15 14.09344 | XXII                            |
| 8809                           |                                     |  | 50 15 11.68894 | 12 15 14.67978 | XXII                            |
| 8810                           |                                     |  | 50 15 10.85986 | 12 15 15.03606 | XXII                            |
| 8811                           |                                     |  | 50 15 09.98421 | 12 15 15.69647 | XXII                            |
| 8812                           |                                     |  | 50 15 10.06558 | 12 15 16.26496 | XXII                            |
| 8813                           |                                     |  | 50 15 10.22017 | 12 15 17.22356 | XXII                            |
| 8814                           |                                     |  | 50 15 10.41505 | 12 15 18.31291 | XXII                            |
| 8815                           |                                     |  | 50 15 10.06801 | 12 15 18.70081 | XXII                            |
| 8816                           |                                     |  | 50 15 09.78880 | 12 15 18.17622 | XXII                            |
| 8817                           |                                     |  | 50 15 09.49175 | 12 15 17.79440 | XXII                            |
| 8818                           |                                     |  | 50 15 09.15029 | 12 15 17.50332 | XXII                            |
| 8819                           |                                     |  | 50 15 08.78574 | 12 15 17.27688 | XXII                            |
| 8820                           |                                     |  | 50 15 08.36874 | 12 15 17.06562 | XXII                            |
| 8821                           |                                     |  | 50 15 07.55050 | 12 15 17.00940 | XXII                            |
| 8822                           |                                     |  | 50 15 06.77729 | 12 15 17.01786 | XXII                            |
| 8823                           |                                     |  | 50 15 06.52570 | 12 15 17.00491 | XXII                            |
| 8824                           |                                     |  | 50 15 05.79567 | 12 15 17.27535 | XXII                            |
| 8825                           |                                     |  | 50 15 05.61589 | 12 15 17.38520 | XXII                            |
| 8826                           |                                     |  | 50 15 04.86517 | 12 15 17.61234 | XXII                            |
| 8827                           |                                     |  | 50 15 04.10019 | 12 15 17.83162 | XXII                            |
| 8828                           |                                     |  | 50 15 04.24014 | 12 15 18.34783 | XXII                            |
| 8829                           |                                     |  | 50 15 04.36365 | 12 15 18.79617 | XXII                            |
| 8830                           |                                     |  | 50 15 04.78846 | 12 15 20.32637 | XXII                            |
| 8831                           |                                     |  | 50 15 05.02895 | 12 15 21.43113 | XXII                            |
| 8832                           |                                     |  | 50 15 05.14803 | 12 15 21.97969 | XXII                            |
| 8833                           |                                     |  | 50 15 05.34657 | 12 15 22.82931 | XXII                            |
| 8834                           |                                     |  | 50 15 05.64407 | 12 15 24.08391 | XXII                            |
| 8835                           |                                     |  | 50 15 05.93071 | 12 15 25.20471 | XXII                            |
| 8836                           |                                     |  | 50 15 06.08706 | 12 15 25.77291 | XXII                            |
| 8837                           |                                     |  | 50 15 06.53265 | 12 15 27.49917 | XXII                            |
| 8838                           |                                     |  | 50 15 07.15908 | 12 15 30.22945 | XXII                            |
| 8839                           |                                     |  | 50 15 08.00983 | 12 15 33.91467 | XXII                            |
| 8840                           |                                     |  | 50 15 07.01642 | 12 15 35.66920 | XXII                            |
| 8841                           |                                     |  | 50 15 05.18628 | 12 15 36.25731 | XXII                            |
| 8842                           |                                     |  | 50 15 03.47397 | 12 15 36.82261 | XXII                            |
| 8843                           |                                     |  | 50 15 03.46028 | 12 15 38.52303 | XXII                            |

Vorabfassung – wird durch die lektorierte Fassung ersetzt.

| Laufende Nr.<br>Pořadové číslo | Bezeichnung des<br>Grenzwasserlaufs |  | B              | L              | Grenzabschnitt<br>Hraniční úsek |
|--------------------------------|-------------------------------------|--|----------------|----------------|---------------------------------|
|                                | Název hraničního<br>vodního toku    |  |                |                |                                 |
| 8844                           |                                     |  | 50 15 03.27431 | 12 15 40.45139 | XXII                            |
| 8845                           |                                     |  | 50 15 02.61341 | 12 15 43.80479 | XXII                            |
| 8846                           |                                     |  | 50 15 02.00597 | 12 15 46.29832 | XXII                            |
| 8847                           |                                     |  | 50 15 01.65994 | 12 15 48.89092 | XXII                            |
| 8848                           |                                     |  | 50 15 01.45955 | 12 15 50.66316 | XXII                            |
| 8849                           |                                     |  | 50 15 01.03219 | 12 15 55.16271 | XXII                            |
| 8850                           |                                     |  | 50 15 00.65554 | 12 15 57.27738 | XXII                            |
| 8851                           |                                     |  | 50 15 00.65566 | 12 15 57.38017 | XXII                            |
| 8852                           |                                     |  | 50 15 01.57291 | 12 15 57.25817 | XXII                            |
| 8853                           |                                     |  | 50 15 02.00178 | 12 15 57.25789 | XXII                            |
| 8854                           |                                     |  | 50 15 02.52621 | 12 15 57.38061 | XXII                            |
| 8855                           |                                     |  | 50 15 02.55718 | 12 15 57.38481 | XXII                            |
| 8856                           |                                     |  | 50 15 02.90008 | 12 15 57.44279 | XXII                            |
| 8857                           |                                     |  | 50 15 03.65985 | 12 15 57.37618 | XXII                            |
| 8858                           |                                     |  | 50 15 03.98367 | 12 15 57.32653 | XXII                            |
| 8859                           |                                     |  | 50 15 04.39117 | 12 15 57.24943 | XXII                            |
| 8860                           |                                     |  | 50 15 04.58936 | 12 15 57.18802 | XXII                            |
| 8861                           |                                     |  | 50 15 04.75273 | 12 15 57.07121 | XXII                            |
| 8862                           |                                     |  | 50 15 04.88257 | 12 15 56.93550 | XXII                            |
| 8863                           |                                     |  | 50 15 04.99042 | 12 15 56.77225 | XXII                            |
| 8864                           |                                     |  | 50 15 05.44938 | 12 15 55.74564 | XXII                            |
| 8865                           |                                     |  | 50 15 05.65281 | 12 15 55.47609 | XXII                            |
| 8866                           |                                     |  | 50 15 05.93894 | 12 15 55.22182 | XXII                            |
| 8867                           |                                     |  | 50 15 06.15482 | 12 15 55.08056 | XXII                            |
| 8868                           |                                     |  | 50 15 06.39032 | 12 15 54.91114 | XXII                            |
| 8869                           |                                     |  | 50 15 06.53058 | 12 15 54.76555 | XXII                            |
| 8870                           |                                     |  | 50 15 06.68434 | 12 15 54.54990 | XXII                            |
| 8871                           |                                     |  | 50 15 07.23205 | 12 15 53.69307 | XXII                            |
| 8872                           |                                     |  | 50 15 07.38857 | 12 15 53.46646 | XXII                            |
| 8873                           |                                     |  | 50 15 07.51123 | 12 15 53.34336 | XXII                            |
| 8874                           |                                     |  | 50 15 07.68276 | 12 15 53.16504 | XXII                            |
| 8875                           |                                     |  | 50 15 07.87523 | 12 15 53.03192 | XXII                            |
| 8876                           |                                     |  | 50 15 08.06154 | 12 15 52.92396 | XXII                            |
| 8877                           |                                     |  | 50 15 08.66010 | 12 15 52.64858 | XXII                            |
| 8878                           |                                     |  | 50 15 09.01501 | 12 15 52.50023 | XXII                            |
| 8879                           |                                     |  | 50 15 09.22587 | 12 15 52.44369 | XXII                            |
| 8880                           |                                     |  | 50 15 09.46285 | 12 15 52.41668 | XXII                            |
| 8881                           |                                     |  | 50 15 09.87868 | 12 15 52.40189 | XXII                            |
| 8882                           |                                     |  | 50 15 10.24973 | 12 15 52.42846 | XXII                            |
| 8883                           |                                     |  | 50 15 10.70379 | 12 15 52.50093 | XXII                            |
| 8884                           |                                     |  | 50 15 11.04595 | 12 15 52.54271 | XXII                            |
| 8885                           |                                     |  | 50 15 11.45062 | 12 15 52.55540 | XXII                            |
| 8886                           |                                     |  | 50 15 12.14645 | 12 15 52.57505 | XXII                            |
| 8887                           |                                     |  | 50 15 12.53264 | 12 15 52.54700 | XXII                            |
| 8888                           |                                     |  | 50 15 12.87276 | 12 15 52.53609 | XXII                            |
| 8889                           |                                     |  | 50 15 13.24646 | 12 15 52.55685 | XXII                            |
| 8890                           |                                     |  | 50 15 13.48038 | 12 15 52.59001 | XXII                            |
| 8891                           |                                     |  | 50 15 13.66909 | 12 15 52.65441 | XXII                            |
| 8892                           |                                     |  | 50 15 13.80453 | 12 15 52.72401 | XXII                            |
| 8893                           |                                     |  | 50 15 14.55042 | 12 15 53.34826 | XXII                            |
| 8894                           |                                     |  | 50 15 14.77543 | 12 15 53.60435 | XXII                            |

Vorabfassung – wird durch die lektorierte Fassung ersetzt.

| Laufende Nr.<br>Pořadové číslo | Bezeichnung des<br>Grenzwasserlaufs |  | B              | L              | Grenzabschnitt<br>Hraniční úsek |
|--------------------------------|-------------------------------------|--|----------------|----------------|---------------------------------|
|                                | Název hraničního<br>vodního toku    |  |                |                |                                 |
| 8895                           |                                     |  | 50 15 14.99865 | 12 15 53.92641 | XXII                            |
| 8896                           |                                     |  | 50 15 15.18768 | 12 15 54.17448 | XXII                            |
| 8897                           |                                     |  | 50 15 15.76008 | 12 15 54.83644 | XXII                            |
| 8898                           |                                     |  | 50 15 16.06552 | 12 15 55.18159 | XXII                            |
| 8899                           |                                     |  | 50 15 16.29913 | 12 15 55.39552 | XXII                            |
| 8900                           |                                     |  | 50 15 16.66382 | 12 15 55.68427 | XXII                            |
| 8901                           |                                     |  | 50 15 16.90589 | 12 15 55.87296 | XXII                            |
| 8902                           |                                     |  | 50 15 17.20885 | 12 15 56.12766 | XXII                            |
| 8903                           |                                     |  | 50 15 17.42323 | 12 15 56.28774 | XXII                            |
| 8904                           |                                     |  | 50 15 17.77520 | 12 15 56.53119 | XXII                            |
| 8905                           |                                     |  | 50 15 18.10257 | 12 15 56.75649 | XXII                            |
| 8906                           |                                     |  | 50 15 18.27560 | 12 15 56.89204 | XXII                            |
| 8907                           |                                     |  | 50 15 18.46646 | 12 15 57.04392 | XXII                            |
| 8908                           |                                     |  | 50 15 18.62901 | 12 15 57.16429 | XXII                            |
| 8909                           |                                     |  | 50 15 18.94312 | 12 15 57.35466 | XXII                            |
| 8910                           |                                     |  | 50 15 19.87670 | 12 15 57.85333 | XXII                            |
| 8911                           |                                     |  | 50 15 20.04461 | 12 15 57.94415 | XXII                            |
| 8912                           |                                     |  | 50 15 20.26244 | 12 15 58.05983 | XXII                            |
| 8913                           |                                     |  | 50 15 20.61468 | 12 15 58.18958 | XXII                            |
| 8914                           |                                     |  | 50 15 20.90502 | 12 15 58.25000 | XXII                            |
| 8915                           |                                     |  | 50 15 21.10488 | 12 15 58.25008 | XXII                            |
| 8916                           |                                     |  | 50 15 21.24141 | 12 15 58.22572 | XXII                            |
| 8917                           |                                     |  | 50 15 21.40060 | 12 15 58.18317 | XXII                            |
| 8918                           |                                     |  | 50 15 21.62872 | 12 15 58.05508 | XXII                            |
| 8919                           |                                     |  | 50 15 21.89093 | 12 15 57.85001 | XXII                            |
| 8920                           |                                     |  | 50 15 22.27033 | 12 15 57.54733 | XXII                            |
| 8921                           |                                     |  | 50 15 22.61138 | 12 15 57.30634 | XXII                            |
| 8922                           |                                     |  | 50 15 22.76859 | 12 15 57.22694 | XXII                            |
| 8923                           |                                     |  | 50 15 23.18086 | 12 15 57.07486 | XXII                            |
| 8924                           |                                     |  | 50 15 23.47088 | 12 15 56.96389 | XXII                            |
| 8925                           |                                     |  | 50 15 23.96848 | 12 15 56.74758 | XXII                            |
| 8926                           |                                     |  | 50 15 24.40714 | 12 15 56.58452 | XXII                            |
| 8927                           |                                     |  | 50 15 24.70955 | 12 15 56.46673 | XXII                            |
| 8928                           |                                     |  | 50 15 24.98503 | 12 15 56.33344 | XXII                            |
| 8929                           |                                     |  | 50 15 25.22082 | 12 15 56.22484 | XXII                            |
| 8930                           |                                     |  | 50 15 25.39730 | 12 15 56.15679 | XXII                            |
| 8931                           |                                     |  | 50 15 25.73265 | 12 15 56.06778 | XXII                            |
| 8932                           |                                     |  | 50 15 25.90461 | 12 15 56.01268 | XXII                            |
| 8933                           |                                     |  | 50 15 26.07113 | 12 15 55.94058 | XXII                            |
| 8934                           |                                     |  | 50 15 26.44564 | 12 15 55.67806 | XXII                            |
| 8935                           |                                     |  | 50 15 26.67637 | 12 15 55.52829 | XXII                            |
| 8936                           |                                     |  | 50 15 26.87789 | 12 15 55.42147 | XXII                            |
| 8937                           |                                     |  | 50 15 27.06644 | 12 15 55.34055 | XXII                            |
| 8938                           |                                     |  | 50 15 27.55177 | 12 15 55.16583 | XXII                            |
| 8939                           |                                     |  | 50 15 28.05401 | 12 15 54.97441 | XXII                            |
| 8940                           |                                     |  | 50 15 28.25624 | 12 15 54.91398 | XXII                            |
| 8941                           |                                     |  | 50 15 28.40559 | 12 15 54.88065 | XXII                            |
| 8942                           |                                     |  | 50 15 28.56526 | 12 15 54.84873 | XXII                            |
| 8943                           |                                     |  | 50 15 28.67796 | 12 15 54.86232 | XXII                            |
| 8944                           |                                     |  | 50 15 28.77726 | 12 15 54.87635 | XXII                            |
| 8945                           |                                     |  | 50 15 28.86422 | 12 15 54.90690 | XXII                            |

Vorabfassung – wird durch die lektorierte Fassung ersetzt.



| Laufende Nr.<br>Pořadové číslo | Bezeichnung des<br>Grenzwasserlaufs |  | B              | L              | Grenzabschnitt<br>Hraniční úsek |
|--------------------------------|-------------------------------------|--|----------------|----------------|---------------------------------|
|                                | Název hraničního<br>vodního toku    |  |                |                |                                 |
| 8946                           |                                     |  | 50 15 29.27908 | 12 15 55.15853 | XXII                            |
| 8947                           |                                     |  | 50 15 29.82006 | 12 15 55.45404 | XXII                            |
| 8948                           |                                     |  | 50 15 30.02713 | 12 15 55.53977 | XXII                            |
| 8949                           |                                     |  | 50 15 30.24005 | 12 15 55.60350 | XXII                            |
| 8950                           |                                     |  | 50 15 30.37851 | 12 15 55.62164 | XXII                            |
| 8951                           |                                     |  | 50 15 30.57389 | 12 15 55.60446 | XXII                            |
| 8952                           |                                     |  | 50 15 30.74164 | 12 15 55.55303 | XXII                            |
| 8953                           |                                     |  | 50 15 30.78743 | 12 15 55.65042 | XXII                            |
| 8954                           |                                     |  | 50 15 31.40138 | 12 15 56.97472 | XXII                            |
| 8955                           |                                     |  | 50 15 31.86167 | 12 15 58.11608 | XXII                            |
| 8956                           |                                     |  | 50 15 31.95945 | 12 15 58.15815 | XXII                            |
| 8957                           |                                     |  | 50 15 31.98171 | 12 15 58.05355 | XXII                            |
| 8958                           |                                     |  | 50 15 32.14921 | 12 15 57.11200 | XXII                            |
| 8959                           |                                     |  | 50 15 32.19097 | 12 15 56.89841 | XXII                            |
| 8960                           |                                     |  | 50 15 32.25271 | 12 15 56.64786 | XXII                            |
| 8961                           |                                     |  | 50 15 32.36795 | 12 15 56.29633 | XXII                            |
| 8962                           |                                     |  | 50 15 32.59992 | 12 15 55.74492 | XXII                            |
| 8963                           |                                     |  | 50 15 32.76603 | 12 15 55.39036 | XXII                            |
| 8964                           |                                     |  | 50 15 32.87105 | 12 15 55.18841 | XXII                            |
| 8965                           |                                     |  | 50 15 33.10824 | 12 15 54.84193 | XXII                            |
| 8966                           |                                     |  | 50 15 33.19967 | 12 15 54.70291 | XXII                            |
| 8967                           |                                     |  | 50 15 33.35559 | 12 15 54.45850 | XXII                            |
| 8968                           |                                     |  | 50 15 33.41420 | 12 15 54.35926 | XXII                            |
| 8969                           |                                     |  | 50 15 33.56011 | 12 15 54.09494 | XXII                            |
| 8970                           |                                     |  | 50 15 33.65639 | 12 15 53.85432 | XXII                            |
| 8971                           |                                     |  | 50 15 33.72075 | 12 15 53.61281 | XXII                            |
| 8972                           |                                     |  | 50 15 33.79865 | 12 15 53.30480 | XXII                            |
| 8973                           |                                     |  | 50 15 33.87502 | 12 15 53.04071 | XXII                            |
| 8974                           |                                     |  | 50 15 33.99090 | 12 15 52.70744 | XXII                            |
| 8975                           |                                     |  | 50 15 34.03928 | 12 15 52.58015 | XXII                            |
| 8976                           |                                     |  | 50 15 34.08680 | 12 15 52.45718 | XXII                            |
| 8977                           |                                     |  | 50 15 34.35061 | 12 15 51.82937 | XXII                            |
| 8978                           |                                     |  | 50 15 34.45466 | 12 15 51.59082 | XXII                            |
| 8979                           |                                     |  | 50 15 34.58505 | 12 15 51.35307 | XXII                            |
| 8980                           |                                     |  | 50 15 34.53057 | 12 15 51.24990 | XXII                            |
| 8981                           |                                     |  | 50 15 35.16648 | 12 15 50.16553 | XXII                            |
| 8982                           |                                     |  | 50 15 36.50677 | 12 15 48.20089 | XXII                            |
| 8983                           |                                     |  | 50 15 37.04721 | 12 15 47.47372 | XXII                            |
| 8984                           |                                     |  | 50 15 37.66550 | 12 15 46.56890 | XXII                            |
| 8985                           |                                     |  | 50 15 38.21862 | 12 15 45.65655 | XXII                            |
| 8986                           |                                     |  | 50 15 38.35232 | 12 15 45.44503 | XXII                            |
| 8987                           |                                     |  | 50 15 39.10303 | 12 15 43.84205 | XXII                            |
| 8988                           |                                     |  | 50 15 39.22795 | 12 15 43.57220 | XXII                            |
| 8989                           |                                     |  | 50 15 39.71770 | 12 15 42.83142 | XXII                            |
| 8990                           |                                     |  | 50 15 40.68477 | 12 15 41.23852 | XXII                            |
| 8991                           |                                     |  | 50 15 42.79763 | 12 15 39.43652 | XXII                            |
| 8992                           |                                     |  | 50 15 43.74077 | 12 15 38.66922 | XXII                            |
| 8993                           |                                     |  | 50 15 46.04270 | 12 15 36.79293 | XXII                            |
| 8994                           |                                     |  | 50 15 49.32129 | 12 15 34.22141 | XXII                            |
| 8995                           |                                     |  | 50 15 52.56337 | 12 15 31.65848 | XXII                            |
| 8996                           |                                     |  | 50 15 55.83877 | 12 15 29.11009 | XXII                            |

Vorabfassung – wird durch die lektorierte Fassung ersetzt.

| Laufende Nr.<br>Pořadové číslo | Bezeichnung des<br>Grenzwasserlaufs |  | B              | L              | Grenzabschnitt<br>Hraniční úsek |
|--------------------------------|-------------------------------------|--|----------------|----------------|---------------------------------|
|                                | Název hraničního<br>vodního toku    |  |                |                |                                 |
| 8997                           |                                     |  | 50 15 59.12249 | 12 15 26.56091 | XXII                            |
| 8998                           |                                     |  | 50 16 02.43854 | 12 15 23.95803 | XXII                            |
| 8999                           |                                     |  | 50 16 04.18518 | 12 15 22.61891 | XXII                            |
| 9000                           |                                     |  | 50 16 05.72198 | 12 15 21.43655 | XXII                            |
| 9001                           |                                     |  | 50 16 08.98934 | 12 15 18.91827 | XXII                            |
| 9002                           |                                     |  | 50 16 12.23337 | 12 15 16.39144 | XXII                            |
| 9003                           |                                     |  | 50 16 15.47720 | 12 15 13.86574 | XXII                            |
| 9004                           |                                     |  | 50 16 15.51402 | 12 15 13.83553 | XXII                            |
| 9005                           |                                     |  | 50 16 15.37959 | 12 15 12.35605 | XXII                            |
| 9006                           |                                     |  | 50 16 15.42053 | 12 15 12.34214 | XXII                            |
| 9007                           |                                     |  | 50 16 15.66364 | 12 15 11.58206 | XXII                            |
| 9008                           |                                     |  | 50 16 15.34700 | 12 15 09.64139 | XXII                            |
| 9009                           |                                     |  | 50 16 14.73355 | 12 15 09.34483 | XXII                            |
| 9010                           |                                     |  | 50 16 14.06854 | 12 15 09.21616 | XXII                            |
| 9011                           |                                     |  | 50 16 13.72312 | 12 15 08.02145 | XXII                            |
| 9012                           |                                     |  | 50 16 13.67243 | 12 15 06.93394 | XXII                            |
| 9013                           |                                     |  | 50 16 13.70895 | 12 15 06.88459 | XXII                            |
| 9014                           |                                     |  | 50 16 13.46298 | 12 15 06.35694 | XXII                            |
| 9015                           |                                     |  | 50 16 13.12891 | 12 15 05.74836 | XXII                            |
| 9016                           |                                     |  | 50 16 13.15322 | 12 15 05.71178 | XXII                            |
| 9017                           |                                     |  | 50 16 12.91314 | 12 15 04.71221 | XXII                            |
| 9018                           |                                     |  | 50 16 12.56022 | 12 15 03.27974 | XXII                            |
| 9019                           |                                     |  | 50 16 11.74460 | 12 15 03.04341 | XXII                            |
| 9020                           |                                     |  | 50 16 10.88279 | 12 15 02.73509 | XXII                            |
| 9021                           |                                     |  | 50 16 10.24421 | 12 15 02.33558 | XXII                            |
| 9022                           |                                     |  | 50 16 09.37330 | 12 15 01.81523 | XXII                            |
| 9023                           |                                     |  | 50 16 09.39386 | 12 14 59.68827 | XXII                            |
| 9024                           |                                     |  | 50 16 09.39912 | 12 14 59.36129 | XXII, XXIII                     |
| 9025                           |                                     |  | 50 16 09.46100 | 12 14 59.31028 | XXIII                           |
| 9026                           |                                     |  | 50 16 10.33126 | 12 14 59.74012 | XXIII                           |
| 9027                           |                                     |  | 50 16 10.66074 | 12 14 59.88827 | XXIII                           |
| 9028                           |                                     |  | 50 16 11.00488 | 12 14 59.99753 | XXIII                           |
| 9029                           |                                     |  | 50 16 11.38598 | 12 15 00.08955 | XXIII                           |
| 9030                           |                                     |  | 50 16 12.09777 | 12 15 00.20687 | XXIII                           |
| 9031                           |                                     |  | 50 16 12.42986 | 12 15 00.27479 | XXIII                           |
| 9032                           |                                     |  | 50 16 12.82851 | 12 15 00.29158 | XXIII                           |
| 9033                           |                                     |  | 50 16 13.54388 | 12 15 00.31649 | XXIII                           |
| 9034                           |                                     |  | 50 16 14.24413 | 12 15 00.25284 | XXIII                           |
| 9035                           |                                     |  | 50 16 14.98380 | 12 14 59.97045 | XXIII                           |
| 9036                           |                                     |  | 50 16 14.77588 | 12 14 59.00559 | XXIII                           |
| 9037                           |                                     |  | 50 16 14.25045 | 12 14 57.11990 | XXIII                           |
| 9038                           |                                     |  | 50 16 13.76625 | 12 14 55.58845 | XXIII                           |
| 9039                           |                                     |  | 50 16 13.44624 | 12 14 54.89306 | XXIII                           |
| 9040                           |                                     |  | 50 16 13.31027 | 12 14 54.51089 | XXIII                           |
| 9041                           |                                     |  | 50 16 13.15954 | 12 14 54.13568 | XXIII                           |
| 9042                           |                                     |  | 50 16 13.04311 | 12 14 54.29524 | XXIII                           |
| 9043                           |                                     |  | 50 16 12.96314 | 12 14 53.66857 | XXIII                           |
| 9044                           |                                     |  | 50 16 12.72868 | 12 14 52.58167 | XXIII                           |
| 9045                           |                                     |  | 50 16 12.73060 | 12 14 52.10267 | XXIII                           |
| 9046                           |                                     |  | 50 16 12.79382 | 12 14 51.94962 | XXIII                           |
| 9047                           |                                     |  | 50 16 12.53207 | 12 14 51.74518 | XXIII                           |

Vorabfassung – wird durch die lektorierte Fassung ersetzt.

| Laufende Nr.<br>Pořadové číslo | Bezeichnung des<br>Grenzwasserlaufs |  | B              | L              | Grenzabschnitt<br>Hraniční úsek |
|--------------------------------|-------------------------------------|--|----------------|----------------|---------------------------------|
|                                | Název hraničního<br>vodního toku    |  |                |                |                                 |
| 9048                           |                                     |  | 50 16 11.80590 | 12 14 52.55572 | XXIII                           |
| 9049                           |                                     |  | 50 16 09.77755 | 12 14 53.38589 | XXIII                           |
| 9050                           |                                     |  | 50 16 09.45828 | 12 14 53.32457 | XXIII                           |
| 9051                           |                                     |  | 50 16 09.21440 | 12 14 53.05711 | XXIII                           |
| 9052                           |                                     |  | 50 16 07.95608 | 12 14 51.85660 | XXIII                           |
| 9053                           |                                     |  | 50 16 07.06041 | 12 14 50.75912 | XXIII                           |
| 9054                           |                                     |  | 50 16 06.94177 | 12 14 51.10827 | XXIII                           |
| 9055                           |                                     |  | 50 16 06.00885 | 12 14 49.87290 | XXIII                           |
| 9056                           |                                     |  | 50 16 05.42453 | 12 14 48.70671 | XXIII                           |
| 9057                           |                                     |  | 50 16 05.58747 | 12 14 48.30579 | XXIII                           |
| 9058                           |                                     |  | 50 16 05.97104 | 12 14 47.32409 | XXIII                           |
| 9059                           |                                     |  | 50 16 06.63151 | 12 14 45.10331 | XXIII                           |
| 9060                           |                                     |  | 50 16 06.77619 | 12 14 42.11101 | XXIII                           |
| 9061                           |                                     |  | 50 16 07.26938 | 12 14 40.10357 | XXIII                           |
| 9062                           |                                     |  | 50 16 07.61109 | 12 14 37.79566 | XXIII                           |
| 9063                           |                                     |  | 50 16 08.34496 | 12 14 35.37297 | XXIII                           |
| 9064                           |                                     |  | 50 16 08.92307 | 12 14 32.16267 | XXIII                           |
| 9065                           |                                     |  | 50 16 09.33209 | 12 14 29.42742 | XXIII                           |
| 9066                           |                                     |  | 50 16 09.48593 | 12 14 28.49684 | XXIII                           |
| 9067                           |                                     |  | 50 16 09.80504 | 12 14 24.48397 | XXIII                           |
| 9068                           |                                     |  | 50 16 10.38634 | 12 14 20.25209 | XXIII                           |
| 9069                           |                                     |  | 50 16 11.07467 | 12 14 17.38522 | XXIII                           |
| 9070                           |                                     |  | 50 16 10.25714 | 12 14 13.41214 | XXIII                           |
| 9071                           |                                     |  | 50 16 09.02014 | 12 14 10.93885 | XXIII                           |
| 9072                           |                                     |  | 50 16 09.80047 | 12 14 05.52811 | XXIII                           |
| 9073                           |                                     |  | 50 16 10.28867 | 12 14 03.79442 | XXIII                           |
| 9074                           |                                     |  | 50 16 11.33611 | 12 14 02.64436 | XXIII                           |
| 9075                           |                                     |  | 50 16 13.44157 | 12 14 00.41805 | XXIII                           |
| 9076                           |                                     |  | 50 16 13.49082 | 12 14 00.49357 | XXIII                           |
| 9077                           |                                     |  | 50 16 13.53646 | 12 14 00.38946 | XXIII                           |
| 9078                           |                                     |  | 50 16 13.61374 | 12 14 00.26356 | XXIII                           |
| 9079                           |                                     |  | 50 16 13.75617 | 12 14 00.02869 | XXIII                           |
| 9080                           |                                     |  | 50 16 13.83352 | 12 13 59.84322 | XXIII                           |
| 9081                           |                                     |  | 50 16 13.96299 | 12 13 59.50744 | XXIII                           |
| 9082                           |                                     |  | 50 16 14.21194 | 12 13 58.97510 | XXIII                           |
| 9083                           |                                     |  | 50 16 14.34886 | 12 13 58.72740 | XXIII                           |
| 9084                           |                                     |  | 50 16 14.61240 | 12 13 58.31978 | XXIII                           |
| 9085                           |                                     |  | 50 16 14.74672 | 12 13 58.13433 | XXIII                           |
| 9086                           |                                     |  | 50 16 14.90151 | 12 13 57.89096 | XXIII                           |
| 9087                           |                                     |  | 50 16 15.24112 | 12 13 57.17737 | XXIII                           |
| 9088                           |                                     |  | 50 16 15.35144 | 12 13 56.86169 | XXIII                           |
| 9089                           |                                     |  | 50 16 15.39447 | 12 13 56.59771 | XXIII                           |
| 9090                           |                                     |  | 50 16 15.41049 | 12 13 56.42337 | XXIII                           |
| 9091                           |                                     |  | 50 16 15.41387 | 12 13 55.98076 | XXIII                           |
| 9092                           |                                     |  | 50 16 15.41730 | 12 13 55.89921 | XXIII                           |
| 9093                           |                                     |  | 50 16 15.42561 | 12 13 55.42417 | XXIII                           |
| 9094                           |                                     |  | 50 16 15.48423 | 12 13 54.95956 | XXIII                           |
| 9095                           |                                     |  | 50 16 15.60394 | 12 13 54.69022 | XXIII                           |
| 9096                           |                                     |  | 50 16 15.87579 | 12 13 54.23046 | XXIII                           |
| 9097                           |                                     |  | 50 16 16.00959 | 12 13 53.95809 | XXIII                           |
| 9098                           |                                     |  | 50 16 16.15551 | 12 13 53.64807 | XXIII                           |

Vorabfassung – wird durch die lektorierte Fassung ersetzt.

| Laufende Nr.<br>Pořadové číslo | Bezeichnung des<br>Grenzwasserlaufs |  | B              | L              | Grenzabschnitt<br>Hraniční úsek |
|--------------------------------|-------------------------------------|--|----------------|----------------|---------------------------------|
|                                | Název hraničního<br>vodního toku    |  |                |                |                                 |
| 9099                           |                                     |  | 50 16 16.24791 | 12 13 53.35359 | XXIII                           |
| 9100                           |                                     |  | 50 16 16.31559 | 12 13 52.92154 | XXIII                           |
| 9101                           |                                     |  | 50 16 16.34730 | 12 13 52.33095 | XXIII                           |
| 9102                           |                                     |  | 50 16 16.34698 | 12 13 52.18565 | XXIII                           |
| 9103                           |                                     |  | 50 16 16.39484 | 12 13 51.11244 | XXIII                           |
| 9104                           |                                     |  | 50 16 16.45244 | 12 13 50.09056 | XXIII                           |
| 9105                           |                                     |  | 50 16 16.53148 | 12 13 49.16126 | XXIII                           |
| 9106                           |                                     |  | 50 16 16.55416 | 12 13 48.74339 | XXIII                           |
| 9107                           |                                     |  | 50 16 16.54831 | 12 13 48.56603 | XXIII                           |
| 9108                           |                                     |  | 50 16 16.54702 | 12 13 48.39911 | XXIII                           |
| 9109                           |                                     |  | 50 16 16.50969 | 12 13 48.24459 | XXIII                           |
| 9110                           |                                     |  | 50 16 16.45096 | 12 13 48.10819 | XXIII                           |
| 9111                           |                                     |  | 50 16 16.37228 | 12 13 47.95127 | XXIII                           |
| 9112                           |                                     |  | 50 16 16.23636 | 12 13 47.76922 | XXIII                           |
| 9113                           |                                     |  | 50 16 15.92081 | 12 13 47.39712 | XXIII                           |
| 9114                           |                                     |  | 50 16 15.63788 | 12 13 47.00225 | XXIII                           |
| 9115                           |                                     |  | 50 16 15.28627 | 12 13 46.54013 | XXIII                           |
| 9116                           |                                     |  | 50 16 15.18291 | 12 13 46.38166 | XXIII                           |
| 9117                           |                                     |  | 50 16 15.11260 | 12 13 46.16540 | XXIII                           |
| 9118                           |                                     |  | 50 16 15.07769 | 12 13 45.92388 | XXIII                           |
| 9119                           |                                     |  | 50 16 15.02706 | 12 13 45.30837 | XXIII                           |
| 9120                           |                                     |  | 50 16 14.99191 | 12 13 44.72555 | XXIII                           |
| 9121                           |                                     |  | 50 16 14.99964 | 12 13 44.07633 | XXIII                           |
| 9122                           |                                     |  | 50 16 15.00667 | 12 13 43.94470 | XXIII                           |
| 9123                           |                                     |  | 50 16 15.02285 | 12 13 43.73079 | XXIII                           |
| 9124                           |                                     |  | 50 16 15.04048 | 12 13 43.51174 | XXIII                           |
| 9125                           |                                     |  | 50 16 15.12320 | 12 13 42.74544 | XXIII                           |
| 9126                           |                                     |  | 50 16 15.14258 | 12 13 42.35929 | XXIII                           |
| 9127                           |                                     |  | 50 16 15.11404 | 12 13 41.90676 | XXIII                           |
| 9128                           |                                     |  | 50 16 15.01952 | 12 13 41.25302 | XXIII                           |
| 9129                           |                                     |  | 50 16 14.89710 | 12 13 40.41971 | XXIII                           |
| 9130                           |                                     |  | 50 16 14.87751 | 12 13 40.24456 | XXIII                           |
| 9131                           |                                     |  | 50 16 14.84037 | 12 13 39.26684 | XXIII                           |
| 9132                           |                                     |  | 50 16 14.82354 | 12 13 38.71495 | XXIII                           |
| 9133                           |                                     |  | 50 16 14.78582 | 12 13 37.90385 | XXIII                           |
| 9134                           |                                     |  | 50 16 14.76297 | 12 13 37.44866 | XXIII                           |
| 9135                           |                                     |  | 50 16 14.71324 | 12 13 36.82921 | XXIII                           |
| 9136                           |                                     |  | 50 16 14.53824 | 12 13 34.97396 | XXIII                           |
| 9137                           |                                     |  | 50 16 14.45894 | 12 13 34.07292 | XXIII                           |
| 9138                           |                                     |  | 50 16 14.39990 | 12 13 32.79665 | XXIII                           |
| 9139                           |                                     |  | 50 16 14.38670 | 12 13 32.44625 | XXIII                           |
| 9140                           |                                     |  | 50 16 14.40527 | 12 13 32.03327 | XXIII                           |
| 9141                           |                                     |  | 50 16 14.48866 | 12 13 31.38390 | XXIII                           |
| 9142                           |                                     |  | 50 16 14.54455 | 12 13 30.37768 | XXIII                           |
| 9143                           |                                     |  | 50 16 14.57985 | 12 13 29.16191 | XXIII                           |
| 9144                           |                                     |  | 50 16 14.59380 | 12 13 28.50561 | XXIII                           |
| 9145                           |                                     |  | 50 16 14.59655 | 12 13 28.18334 | XXIII                           |
| 9146                           |                                     |  | 50 16 14.53136 | 12 13 28.18167 | XXIII                           |
| 9147                           |                                     |  | 50 16 14.26245 | 12 13 26.05607 | XXIII                           |
| 9148                           |                                     |  | 50 16 13.73755 | 12 13 23.31884 | XXIII                           |
| 9149                           |                                     |  | 50 16 13.76535 | 12 13 22.35883 | XXIII                           |

Vorabfassung – wird durch die lektorierte Fassung ersetzt.

| Laufende Nr.<br>Pořadové číslo | Bezeichnung des<br>Grenzwasserlaufs |  | B              | L              | Grenzabschnitt<br>Hraniční úsek |
|--------------------------------|-------------------------------------|--|----------------|----------------|---------------------------------|
|                                | Název hraničního<br>vodního toku    |  |                |                |                                 |
| 9150                           |                                     |  | 50 16 13.74069 | 12 13 21.89930 | XXIII                           |
| 9151                           |                                     |  | 50 16 13.73369 | 12 13 21.41000 | XXIII                           |
| 9152                           |                                     |  | 50 16 13.73269 | 12 13 20.84542 | XXIII                           |
| 9153                           |                                     |  | 50 16 13.71828 | 12 13 20.43932 | XXIII                           |
| 9154                           |                                     |  | 50 16 13.68111 | 12 13 19.94798 | XXIII                           |
| 9155                           |                                     |  | 50 16 13.63394 | 12 13 19.53979 | XXIII                           |
| 9156                           |                                     |  | 50 16 13.56309 | 12 13 19.07700 | XXIII                           |
| 9157                           |                                     |  | 50 16 13.45692 | 12 13 18.27601 | XXIII                           |
| 9158                           |                                     |  | 50 16 13.41958 | 12 13 17.91176 | XXIII                           |
| 9159                           |                                     |  | 50 16 13.40136 | 12 13 17.54145 | XXIII                           |
| 9160                           |                                     |  | 50 16 13.38855 | 12 13 17.02783 | XXIII                           |
| 9161                           |                                     |  | 50 16 13.40179 | 12 13 16.48172 | XXIII                           |
| 9162                           |                                     |  | 50 16 13.42382 | 12 13 16.31436 | XXIII                           |
| 9163                           |                                     |  | 50 16 13.58046 | 12 13 15.39403 | XXIII                           |
| 9164                           |                                     |  | 50 16 13.66381 | 12 13 14.94282 | XXIII                           |
| 9165                           |                                     |  | 50 16 13.97880 | 12 13 13.69070 | XXIII                           |
| 9166                           |                                     |  | 50 16 14.09607 | 12 13 13.20002 | XXIII                           |
| 9167                           |                                     |  | 50 16 14.19354 | 12 13 12.73166 | XXIII                           |
| 9168                           |                                     |  | 50 16 14.25163 | 12 13 12.42941 | XXIII                           |
| 9169                           |                                     |  | 50 16 14.29175 | 12 13 12.09763 | XXIII                           |
| 9170                           |                                     |  | 50 16 14.32334 | 12 13 11.66964 | XXIII                           |
| 9171                           |                                     |  | 50 16 14.32867 | 12 13 11.32251 | XXIII                           |
| 9172                           |                                     |  | 50 16 14.31053 | 12 13 10.94487 | XXIII                           |
| 9173                           |                                     |  | 50 16 14.18475 | 12 13 09.52066 | XXIII                           |
| 9174                           |                                     |  | 50 16 14.11939 | 12 13 08.79501 | XXIII                           |
| 9175                           |                                     |  | 50 16 14.04619 | 12 13 07.62063 | XXIII                           |
| 9176                           |                                     |  | 50 16 14.04845 | 12 13 06.19113 | XXIII                           |
| 9177                           |                                     |  | 50 16 14.01237 | 12 13 04.72117 | XXIII                           |
| 9178                           |                                     |  | 50 16 14.00071 | 12 13 03.89245 | XXIII                           |
| 9179                           |                                     |  | 50 16 14.01041 | 12 13 03.38484 | XXIII                           |
| 9180                           |                                     |  | 50 16 14.03154 | 12 13 02.80260 | XXIII                           |
| 9181                           |                                     |  | 50 16 14.11767 | 12 13 01.70866 | XXIII                           |
| 9182                           |                                     |  | 50 16 14.22364 | 12 13 00.71331 | XXIII                           |
| 9183                           |                                     |  | 50 16 14.17608 | 12 13 00.69330 | XXIII                           |
| 9184                           |                                     |  | 50 16 13.76357 | 12 12 59.26198 | XXIII                           |
| 9185                           |                                     |  | 50 16 13.39913 | 12 12 57.88308 | XXIII                           |
| 9186                           |                                     |  | 50 16 13.13025 | 12 12 57.27001 | XXIII                           |
| 9187                           |                                     |  | 50 16 12.94421 | 12 12 56.41757 | XXIII                           |
| 9188                           |                                     |  | 50 16 12.88368 | 12 12 55.69735 | XXIII                           |
| 9189                           |                                     |  | 50 16 12.94042 | 12 12 55.38310 | XXIII                           |
| 9190                           |                                     |  | 50 16 13.06090 | 12 12 55.02142 | XXIII                           |
| 9191                           |                                     |  | 50 16 13.16023 | 12 12 54.76779 | XXIII                           |
| 9192                           |                                     |  | 50 16 12.78917 | 12 12 51.06491 | XXIII                           |
| 9193                           |                                     |  | 50 16 12.48925 | 12 12 48.00822 | XXIII                           |
| 9194                           |                                     |  | 50 16 12.43042 | 12 12 47.39022 | XXIII                           |
| 9195                           |                                     |  | 50 16 14.66542 | 12 12 45.66498 | XXIII                           |
| 9196                           |                                     |  | 50 16 15.13949 | 12 12 44.12262 | XXIII                           |
| 9197                           |                                     |  | 50 16 15.53526 | 12 12 42.78446 | XXIII                           |
| 9198                           |                                     |  | 50 16 16.11770 | 12 12 42.34640 | XXIII                           |
| 9199                           |                                     |  | 50 16 16.98221 | 12 12 40.71905 | XXIII                           |
| 9200                           |                                     |  | 50 16 17.49632 | 12 12 37.66402 | XXIII                           |

Vorabfassung – wird durch die lektorierte Fassung ersetzt.

| Laufende Nr.<br>Pořadové číslo | Bezeichnung des<br>Grenzwasserlaufs |  | B              | L              | Grenzabschnitt<br>Hraniční úsek |
|--------------------------------|-------------------------------------|--|----------------|----------------|---------------------------------|
|                                | Název hraničního<br>vodního toku    |  |                |                |                                 |
| 9201                           |                                     |  | 50 16 17.32894 | 12 12 35.96140 | XXIII                           |
| 9202                           |                                     |  | 50 16 16.54834 | 12 12 34.28950 | XXIII                           |
| 9203                           |                                     |  | 50 16 16.28394 | 12 12 32.21715 | XXIII                           |
| 9204                           |                                     |  | 50 16 16.74662 | 12 12 29.80839 | XXIII                           |
| 9205                           |                                     |  | 50 16 16.76794 | 12 12 29.68881 | XXIII                           |
| 9206                           |                                     |  | 50 16 17.14464 | 12 12 28.23556 | XXIII                           |
| 9207                           |                                     |  | 50 16 17.40463 | 12 12 27.27546 | XXIII                           |
| 9208                           |                                     |  | 50 16 17.75745 | 12 12 25.25788 | XXIII                           |
| 9209                           |                                     |  | 50 16 18.05760 | 12 12 22.93550 | XXIII                           |
| 9210                           |                                     |  | 50 16 18.89830 | 12 12 21.52498 | XXIII                           |
| 9211                           |                                     |  | 50 16 19.15423 | 12 12 20.52766 | XXIII                           |
| 9212                           |                                     |  | 50 16 19.48182 | 12 12 19.25111 | XXIII                           |
| 9213                           |                                     |  | 50 16 20.53903 | 12 12 17.94040 | XXIII                           |
| 9214                           |                                     |  | 50 16 20.67947 | 12 12 16.96439 | XXIII                           |
| 9215                           |                                     |  | 50 16 20.76074 | 12 12 16.19810 | XXIII                           |
| 9216                           |                                     |  | 50 16 20.86908 | 12 12 13.86048 | XXIII                           |
| 9217                           |                                     |  | 50 16 21.08324 | 12 12 12.87589 | XXIII                           |
| 9218                           |                                     |  | 50 16 21.23191 | 12 12 11.00244 | XXIII                           |
| 9219                           |                                     |  | 50 16 21.93493 | 12 12 06.71026 | XXIII                           |
| 9220                           |                                     |  | 50 16 22.20052 | 12 12 04.76323 | XXIII                           |
| 9221                           |                                     |  | 50 16 22.58949 | 12 12 04.47978 | XXIII                           |
| 9222                           |                                     |  | 50 16 22.92892 | 12 12 04.28807 | XXIII                           |
| 9223                           |                                     |  | 50 16 23.97465 | 12 12 03.64906 | XXIII                           |
| 9224                           |                                     |  | 50 16 24.86460 | 12 12 02.89937 | XXIII                           |
| 9225                           |                                     |  | 50 16 25.97472 | 12 12 01.83624 | XXIII                           |
| 9226                           |                                     |  | 50 16 27.20974 | 12 12 00.62510 | XXIII                           |
| 9227                           |                                     |  | 50 16 28.14197 | 12 12 01.87794 | XXIII                           |
| 9228                           |                                     |  | 50 16 29.12316 | 12 12 02.45397 | XXIII                           |
| 9229                           |                                     |  | 50 16 30.93282 | 12 12 02.98464 | XXIII                           |
| 9230                           |                                     |  | 50 16 31.91508 | 12 12 03.92082 | XXIII                           |
| 9231                           |                                     |  | 50 16 32.97522 | 12 12 06.32447 | XXIII                           |
| 9232                           |                                     |  | 50 16 33.66371 | 12 12 06.49951 | XXIII                           |
| 9233                           |                                     |  | 50 16 33.78439 | 12 12 06.50011 | XXIII                           |
| 9234                           |                                     |  | 50 16 36.01969 | 12 12 06.50916 | XXIII                           |
| 9235                           |                                     |  | 50 16 39.68320 | 12 12 06.54657 | XXIII                           |
| 9236                           |                                     |  | 50 16 43.34802 | 12 12 06.60199 | XXIII                           |
| 9237                           |                                     |  | 50 16 44.94895 | 12 12 06.61905 | XXIII                           |
| 9238                           |                                     |  | 50 16 47.01859 | 12 12 06.64732 | XXIII                           |
| 9239                           |                                     |  | 50 16 48.61098 | 12 12 06.65830 | XXIII                           |
| 9240                           |                                     |  | 50 16 50.63853 | 12 12 06.67889 | XXIII                           |
| 9241                           |                                     |  | 50 16 54.29050 | 12 12 06.70645 | XXIII                           |
| 9242                           |                                     |  | 50 16 57.93361 | 12 12 06.73221 | XXIII                           |
| 9243                           |                                     |  | 50 17 01.58232 | 12 12 06.76431 | XXIII                           |
| 9244                           |                                     |  | 50 17 05.23389 | 12 12 06.81686 | XXIII                           |
| 9245                           |                                     |  | 50 17 08.88584 | 12 12 06.98776 | XXIII                           |
| 9246                           |                                     |  | 50 17 10.32728 | 12 12 05.92950 | XXIII                           |
| 9247                           |                                     |  | 50 17 10.38440 | 12 12 05.88889 | XXIII                           |
| 9248                           |                                     |  | 50 17 10.70191 | 12 12 06.08452 | XXIII                           |
| 9249                           |                                     |  | 50 17 11.46896 | 12 12 06.31588 | XXIII                           |
| 9250                           |                                     |  | 50 17 12.31527 | 12 12 06.83140 | XXIII                           |
| 9251                           |                                     |  | 50 17 12.53696 | 12 12 06.99777 | XXIII                           |

Vorabfassung – wird durch die lektorierte Fassung ersetzt.

| Laufende Nr.<br>Pořadové číslo | Bezeichnung des<br>Grenzwasserlaufs |  | B              | L              | Grenzabschnitt<br>Hraniční úsek |
|--------------------------------|-------------------------------------|--|----------------|----------------|---------------------------------|
|                                | Název hraničního<br>vodního toku    |  |                |                |                                 |
| 9252                           |                                     |  | 50 17 12.67922 | 12 12 07.07439 | XXIII                           |
| 9253                           |                                     |  | 50 17 13.19671 | 12 12 07.28093 | XXIII                           |
| 9254                           |                                     |  | 50 17 13.60528 | 12 12 07.55431 | XXIII                           |
| 9255                           |                                     |  | 50 17 13.74495 | 12 12 07.63487 | XXIII                           |
| 9256                           |                                     |  | 50 17 13.85066 | 12 12 07.66774 | XXIII                           |
| 9257                           |                                     |  | 50 17 14.03218 | 12 12 07.70137 | XXIII                           |
| 9258                           |                                     |  | 50 17 14.44800 | 12 12 07.73292 | XXIII                           |
| 9259                           |                                     |  | 50 17 14.97706 | 12 12 07.83385 | XXIII                           |
| 9260                           |                                     |  | 50 17 15.15206 | 12 12 07.84815 | XXIII                           |
| 9261                           |                                     |  | 50 17 15.45710 | 12 12 07.85562 | XXIII                           |
| 9262                           |                                     |  | 50 17 15.73285 | 12 12 07.82863 | XXIII                           |
| 9263                           |                                     |  | 50 17 16.12882 | 12 12 07.78755 | XXIII                           |
| 9264                           |                                     |  | 50 17 16.82440 | 12 12 07.75659 | XXIII                           |
| 9265                           |                                     |  | 50 17 17.03357 | 12 12 07.71394 | XXIII                           |
| 9266                           |                                     |  | 50 17 17.18831 | 12 12 07.65618 | XXIII                           |
| 9267                           |                                     |  | 50 17 17.32056 | 12 12 07.58868 | XXIII                           |
| 9268                           |                                     |  | 50 17 17.44779 | 12 12 07.49715 | XXIII                           |
| 9269                           |                                     |  | 50 17 17.65818 | 12 12 07.33130 | XXIII                           |
| 9270                           |                                     |  | 50 17 17.92121 | 12 12 07.18111 | XXIII                           |
| 9271                           |                                     |  | 50 17 18.32918 | 12 12 06.99941 | XXIII                           |
| 9272                           |                                     |  | 50 17 19.23260 | 12 12 06.48986 | XXIII                           |
| 9273                           |                                     |  | 50 17 19.90460 | 12 12 06.15796 | XXIII                           |
| 9274                           |                                     |  | 50 17 20.07575 | 12 12 06.08119 | XXIII                           |
| 9275                           |                                     |  | 50 17 20.23049 | 12 12 06.04946 | XXIII                           |
| 9276                           |                                     |  | 50 17 20.37827 | 12 12 06.02285 | XXIII                           |
| 9277                           |                                     |  | 50 17 20.82942 | 12 12 05.99930 | XXIII                           |
| 9278                           |                                     |  | 50 17 20.99271 | 12 12 05.97273 | XXIII                           |
| 9279                           |                                     |  | 50 17 21.38825 | 12 12 05.84493 | XXIII                           |
| 9280                           |                                     |  | 50 17 21.86239 | 12 12 05.74316 | XXIII                           |
| 9281                           |                                     |  | 50 17 22.06226 | 12 12 05.67699 | XXIII                           |
| 9282                           |                                     |  | 50 17 22.23442 | 12 12 05.59672 | XXIII                           |
| 9283                           |                                     |  | 50 17 22.36189 | 12 12 05.52019 | XXIII                           |
| 9284                           |                                     |  | 50 17 22.48299 | 12 12 05.42700 | XXIII                           |
| 9285                           |                                     |  | 50 17 22.87243 | 12 12 05.14291 | XXIII                           |
| 9286                           |                                     |  | 50 17 23.02642 | 12 12 04.92365 | XXIII                           |
| 9287                           |                                     |  | 50 17 23.34168 | 12 12 04.56890 | XXIII                           |
| 9288                           |                                     |  | 50 17 23.68292 | 12 12 04.17284 | XXIII                           |
| 9289                           |                                     |  | 50 17 23.99843 | 12 12 03.78668 | XXIII                           |
| 9290                           |                                     |  | 50 17 24.18594 | 12 12 03.58278 | XXIII                           |
| 9291                           |                                     |  | 50 17 24.50986 | 12 12 03.28641 | XXIII                           |
| 9292                           |                                     |  | 50 17 25.44420 | 12 12 02.55775 | XXIII                           |
| 9293                           |                                     |  | 50 17 25.65356 | 12 12 02.38036 | XXIII                           |
| 9294                           |                                     |  | 50 17 25.79717 | 12 12 02.24829 | XXIII                           |
| 9295                           |                                     |  | 50 17 25.92829 | 12 12 02.11346 | XXIII                           |
| 9296                           |                                     |  | 50 17 26.09674 | 12 12 01.92488 | XXIII                           |
| 9297                           |                                     |  | 50 17 26.18703 | 12 12 01.82035 | XXIII                           |
| 9298                           |                                     |  | 50 17 26.27848 | 12 12 01.68300 | XXIII                           |
| 9299                           |                                     |  | 50 17 26.36503 | 12 12 01.52288 | XXIII                           |
| 9300                           |                                     |  | 50 17 26.74800 | 12 12 00.65310 | XXIII                           |
| 9301                           |                                     |  | 50 17 26.85481 | 12 12 00.44680 | XXIII                           |
| 9302                           |                                     |  | 50 17 27.24789 | 12 11 59.87026 | XXIII                           |

Vorabfassung – wird durch die lektorierte Fassung ersetzt.

| Laufende Nr.<br>Pořadové číslo | Bezeichnung des<br>Grenzwasserlaufs |                                | B              | L              | Grenzabschnitt<br>Hraniční úsek |
|--------------------------------|-------------------------------------|--------------------------------|----------------|----------------|---------------------------------|
|                                | Název hraničního<br>vodního toku    |                                |                |                |                                 |
| 9303                           |                                     |                                | 50 17 27.41298 | 12 11 59.61752 | XXIII                           |
| 9304                           |                                     |                                | 50 17 27.52350 | 12 11 59.41318 | XXIII                           |
| 9305                           |                                     |                                | 50 17 27.64072 | 12 11 59.14531 | XXIII                           |
| 9306                           |                                     |                                | 50 17 27.74045 | 12 11 58.66819 | XXIII                           |
| 9307                           |                                     |                                | 50 17 27.78668 | 12 11 58.31264 | XXIII                           |
| 9308                           |                                     |                                | 50 17 27.82231 | 12 11 57.74900 | XXIII                           |
| 9309                           |                                     |                                | 50 17 27.84582 | 12 11 57.19966 | XXIII                           |
| 9310                           |                                     |                                | 50 17 27.88162 | 12 11 56.80939 | XXIII                           |
| 9311                           |                                     |                                | 50 17 27.92432 | 12 11 56.35199 | XXIII                           |
| 9312                           |                                     |                                | 50 17 27.98491 | 12 11 55.96800 | XXIII                           |
| 9313                           |                                     |                                | 50 17 28.26393 | 12 11 55.24958 | XXIII                           |
| 9314                           |                                     |                                | 50 17 28.44220 | 12 11 54.87596 | XXIII                           |
| 9315                           |                                     |                                | 50 17 28.54984 | 12 11 54.62457 | XXIII                           |
| 9316                           |                                     |                                | 50 17 28.73493 | 12 11 54.12837 | XXIII                           |
| 9317                           |                                     |                                | 50 17 28.81982 | 12 11 53.83889 | XXIII                           |
| 9318                           |                                     |                                | 50 17 28.87790 | 12 11 53.63040 | XXIII                           |
| 9319                           |                                     |                                | 50 17 29.01237 | 12 11 52.97693 | XXIII                           |
| 9320                           |                                     |                                | 50 17 29.22268 | 12 11 52.34331 | XXIII                           |
| 9321                           |                                     |                                | 50 17 29.29385 | 12 11 52.18349 | XXIII                           |
| 9322                           |                                     |                                | 50 17 29.31303 | 12 11 51.79697 | XXIII                           |
| 9323                           |                                     |                                | 50 17 31.34692 | 12 11 48.94776 | XXIII                           |
| 9324                           |                                     |                                | 50 17 33.22727 | 12 11 46.30875 | XXIII                           |
| 9325                           |                                     |                                | 50 17 33.93292 | 12 11 45.52385 | XXIII                           |
| 9326                           |                                     |                                | 50 17 35.11012 | 12 11 43.91987 | XXIII                           |
| 9327                           |                                     |                                | 50 17 36.00942 | 12 11 42.28971 | XXIII                           |
| 9328                           |                                     |                                | 50 17 37.24986 | 12 11 44.35800 | XXIII                           |
| 9329                           |                                     |                                | 50 17 38.18888 | 12 11 44.92607 | XXIII                           |
| 9330                           |                                     |                                | 50 17 38.93938 | 12 11 44.90331 | XXIII                           |
| 9331                           |                                     |                                | 50 17 39.11578 | 12 11 44.93287 | XXIII                           |
| 9332                           |                                     |                                | 50 17 41.14163 | 12 11 44.85505 | XXIII                           |
| 9333                           |                                     |                                | 50 17 41.75111 | 12 11 45.08242 | XXIII                           |
| 9334                           |                                     |                                | 50 17 43.70280 | 12 11 46.51254 | XXIII                           |
| 9335                           |                                     |                                | 50 17 43.88686 | 12 11 46.53235 | XXIII                           |
| 9336                           |                                     |                                | 50 17 45.91441 | 12 11 46.91130 | XXIII                           |
| 9337                           | S 267                               | Wiesenthalbach<br>Zelený potok |                |                | XXIII                           |
| 9338                           |                                     |                                | 50 18 10.70185 | 12 11 55.27983 | XXIII                           |
| 9339                           |                                     |                                | 50 18 11.74766 | 12 11 55.57244 | XXIII                           |
| 9340                           |                                     |                                | 50 18 12.18802 | 12 11 55.23408 | XXIII                           |
| 9341                           |                                     |                                | 50 18 12.38232 | 12 11 54.96560 | XXIII                           |
| 9342                           |                                     |                                | 50 18 13.60980 | 12 11 54.69018 | XXIII                           |
| 9343                           |                                     |                                | 50 18 17.98342 | 12 11 53.01145 | XXIII                           |
| 9344                           | S 269                               | Wiesenthalbach<br>Zelený potok |                |                | XXIII                           |
| 9345                           |                                     |                                | 50 18 18.05090 | 12 11 52.90787 | XXIII                           |
| 9346                           |                                     |                                | 50 18 18.58568 | 12 11 54.23806 | XXIII                           |
| 9347                           |                                     |                                | 50 18 18.92570 | 12 11 54.03078 | XXIII                           |
| 9348                           |                                     |                                | 50 18 19.22867 | 12 11 54.07967 | XXIII                           |
| 9349                           |                                     |                                | 50 18 19.75555 | 12 11 54.99146 | XXIII                           |
| 9350                           |                                     |                                | 50 18 20.09854 | 12 11 56.02749 | XXIII                           |
| 9351                           |                                     |                                | 50 18 20.52512 | 12 11 56.92921 | XXIII                           |

Vorabfassung – wird durch die lektorierte Fassung ersetzt.



| Laufende Nr.<br>Pořadové číslo | Bezeichnung des<br>Grenzwasserlaufs |                                  | B              | L              | Grenzabschnitt<br>Hraniční úsek |
|--------------------------------|-------------------------------------|----------------------------------|----------------|----------------|---------------------------------|
|                                | Název hraničního<br>vodního toku    |                                  |                |                |                                 |
| 9352                           |                                     |                                  | 50 18 21.36788 | 12 11 56.66467 | XXIII                           |
| 9353                           |                                     |                                  | 50 18 21.95169 | 12 11 57.43808 | XXIII                           |
| 9354                           |                                     |                                  | 50 18 22.42029 | 12 11 58.22408 | XXIII                           |
| 9355                           |                                     |                                  | 50 18 22.71549 | 12 11 58.57561 | XXIII                           |
| 9356                           |                                     |                                  | 50 18 22.90673 | 12 11 58.71035 | XXIII                           |
| 9357                           |                                     |                                  | 50 18 23.51098 | 12 11 58.62948 | XXIII                           |
| 9358                           |                                     |                                  | 50 18 23.76475 | 12 11 58.72268 | XXIII                           |
| 9359                           |                                     |                                  | 50 18 24.52191 | 12 11 59.57153 | XXIII                           |
| 9360                           |                                     |                                  | 50 18 25.24182 | 12 12 00.22764 | XXIII                           |
| 9361                           |                                     |                                  | 50 18 26.26664 | 12 12 00.81330 | XXIII                           |
| 9362                           |                                     |                                  | 50 18 27.37623 | 12 12 01.16487 | XXIII                           |
| 9363                           |                                     |                                  | 50 18 28.68906 | 12 12 01.56883 | XXIII                           |
| 9364                           |                                     |                                  | 50 18 29.24174 | 12 12 01.51537 | XXIII                           |
| 9365                           |                                     |                                  | 50 18 29.48704 | 12 12 01.79202 | XXIII                           |
| 9366                           |                                     |                                  | 50 18 29.81829 | 12 12 01.84573 | XXIII                           |
| 9367                           |                                     |                                  | 50 18 30.58358 | 12 12 02.42330 | XXIII                           |
| 9368                           |                                     |                                  | 50 18 31.63357 | 12 12 02.93808 | XXIII                           |
| 9369                           |                                     |                                  | 50 18 32.22662 | 12 12 03.42323 | XXIII                           |
| 9370                           |                                     |                                  | 50 18 32.53062 | 12 12 03.18874 | XXIII                           |
| 9371                           |                                     |                                  | 50 18 32.64474 | 12 12 03.10376 | XXIII                           |
| 9372                           | S 271                               | Tetterweinbach<br>Hranický potok |                |                | XXIII                           |
| 9373                           |                                     |                                  | 50 18 24.19455 | 12 11 58.19485 | XXIII                           |
| 9374                           |                                     |                                  | 50 18 24.29696 | 12 11 58.04973 | XXIII                           |
| 9375                           |                                     |                                  | 50 18 24.55438 | 12 11 57.68478 | XXIII                           |
| 9376                           |                                     |                                  | 50 18 24.71459 | 12 11 57.36802 | XXIII                           |
| 9377                           |                                     |                                  | 50 18 24.90602 | 12 11 56.73557 | XXIII                           |
| 9378                           |                                     |                                  | 50 18 25.21986 | 12 11 56.21328 | XXIII                           |
| 9379                           |                                     |                                  | 50 18 25.58273 | 12 11 55.62682 | XXIII                           |
| 9380                           |                                     |                                  | 50 18 25.76145 | 12 11 55.28394 | XXIII                           |
| 9381                           |                                     |                                  | 50 18 26.63640 | 12 11 53.64451 | XXIII                           |
| 9382                           |                                     |                                  | 50 18 27.12546 | 12 11 52.78494 | XXIII                           |
| 9383                           |                                     |                                  | 50 18 28.33525 | 12 11 51.13323 | XXIII                           |
| 9384                           |                                     |                                  | 50 18 28.89408 | 12 11 50.14292 | XXIII                           |
| 9385                           |                                     |                                  | 50 18 29.47936 | 12 11 48.87050 | XXIII                           |
| 9386                           |                                     |                                  | 50 18 29.38271 | 12 11 48.22589 | XXIII                           |
| 9387                           |                                     |                                  | 50 18 29.69016 | 12 11 47.95335 | XXIII                           |
| 9388                           |                                     |                                  | 50 18 30.13395 | 12 11 47.53969 | XXIII                           |
| 9389                           |                                     |                                  | 50 18 30.42600 | 12 11 47.21536 | XXIII                           |
| 9390                           |                                     |                                  | 50 18 30.78713 | 12 11 46.73430 | XXIII                           |
| 9391                           |                                     |                                  | 50 18 31.44437 | 12 11 45.57524 | XXIII                           |
| 9392                           |                                     |                                  | 50 18 31.99773 | 12 11 43.81729 | XXIII                           |
| 9393                           |                                     |                                  | 50 18 32.76727 | 12 11 41.20434 | XXIII                           |
| 9394                           |                                     |                                  | 50 18 33.62504 | 12 11 40.94615 | XXIII                           |
| 9395                           |                                     |                                  | 50 18 33.98643 | 12 11 40.88755 | XXIII                           |
| 9396                           |                                     |                                  | 50 18 34.32024 | 12 11 40.56706 | XXIII                           |
| 9397                           |                                     |                                  | 50 18 34.52452 | 12 11 39.86310 | XXIII                           |
| 9398                           |                                     |                                  | 50 18 34.89236 | 12 11 39.13600 | XXIII                           |
| 9399                           |                                     |                                  | 50 18 35.15167 | 12 11 38.81191 | XXIII                           |
| 9400                           |                                     |                                  | 50 18 35.42782 | 12 11 38.43276 | XXIII                           |
| 9401                           |                                     |                                  | 50 18 35.64144 | 12 11 37.79145 | XXIII                           |

Vorabfassung – wird durch die lektorierte Fassung ersetzt.

| Laufende Nr.<br>Pořadové číslo | Bezeichnung des<br>Grenzwasserlaufs |  | B              | L              | Grenzabschnitt<br>Hraniční úsek |
|--------------------------------|-------------------------------------|--|----------------|----------------|---------------------------------|
|                                | Název hraničního<br>vodního toku    |  |                |                |                                 |
| 9402                           |                                     |  | 50 18 35.42396 | 12 11 37.35349 | XXIII                           |
| 9403                           |                                     |  | 50 18 35.52994 | 12 11 36.85268 | XXIII                           |
| 9404                           |                                     |  | 50 18 35.73118 | 12 11 36.18399 | XXIII                           |
| 9405                           |                                     |  | 50 18 36.08402 | 12 11 35.63773 | XXIII                           |
| 9406                           |                                     |  | 50 18 36.65814 | 12 11 34.17623 | XXIII                           |
| 9407                           |                                     |  | 50 18 37.17571 | 12 11 33.32024 | XXIII                           |
| 9408                           |                                     |  | 50 18 38.12051 | 12 11 32.19314 | XXIII                           |
| 9409                           |                                     |  | 50 18 38.65927 | 12 11 30.36125 | XXIII                           |
| 9410                           |                                     |  | 50 18 38.84151 | 12 11 28.55476 | XXIII                           |
| 9411                           |                                     |  | 50 18 38.85380 | 12 11 27.63371 | XXIII                           |
| 9412                           |                                     |  | 50 18 39.18105 | 12 11 26.43289 | XXIII                           |
| 9413                           |                                     |  | 50 18 39.54274 | 12 11 25.46838 | XXIII                           |
| 9414                           |                                     |  | 50 18 39.88101 | 12 11 25.07279 | XXIII                           |
| 9415                           |                                     |  | 50 18 40.02588 | 12 11 24.69842 | XXIII                           |
| 9416                           |                                     |  | 50 18 39.95752 | 12 11 23.15227 | XXIII                           |
| 9417                           |                                     |  | 50 18 39.87657 | 12 11 20.98959 | XXIII                           |
| 9418                           |                                     |  | 50 18 39.88452 | 12 11 20.44403 | XXIII                           |
| 9419                           |                                     |  | 50 18 40.14894 | 12 11 19.48200 | XXIII                           |
| 9420                           |                                     |  | 50 18 40.18816 | 12 11 19.29889 | XXIII                           |
| 9421                           |                                     |  | 50 18 40.18262 | 12 11 17.83581 | XXIII                           |
| 9422                           |                                     |  | 50 18 40.30411 | 12 11 17.21188 | XXIII                           |
| 9423                           |                                     |  | 50 18 41.08695 | 12 11 15.99279 | XXIII                           |
| 9424                           |                                     |  | 50 18 41.61748 | 12 11 15.33242 | XXIII                           |
| 9425                           |                                     |  | 50 18 42.10928 | 12 11 14.74022 | XXIII                           |
| 9426                           |                                     |  | 50 18 42.18347 | 12 11 14.65225 | XXIII                           |
| 9427                           |                                     |  | 50 18 42.03693 | 12 11 12.62016 | XXIII                           |
| 9428                           |                                     |  | 50 18 42.11116 | 12 11 12.57122 | XXIII                           |
| 9429                           |                                     |  | 50 18 44.61588 | 12 11 10.86646 | XXIII                           |
| 9430                           |                                     |  | 50 18 46.14913 | 12 11 09.60677 | XXIII                           |
| 9431                           |                                     |  | 50 18 48.44613 | 12 11 07.12050 | XXIII                           |
| 9432                           |                                     |  | 50 18 49.85998 | 12 11 06.10702 | XXIII                           |
| 9433                           |                                     |  | 50 18 51.12093 | 12 11 05.44615 | XXIII                           |
| 9434                           |                                     |  | 50 18 52.36864 | 12 11 04.96706 | XXIII                           |
| 9435                           |                                     |  | 50 18 52.94119 | 12 11 04.75035 | XXIII                           |
| 9436                           |                                     |  | 50 18 53.82337 | 12 11 05.33494 | XXIII                           |
| 9437                           |                                     |  | 50 18 54.55552 | 12 11 05.76829 | XXIII                           |
| 9438                           |                                     |  | 50 18 56.42473 | 12 11 05.39812 | XXIII                           |
| 9439                           |                                     |  | 50 18 56.36295 | 12 11 04.35486 | XXIII                           |
| 9440                           |                                     |  | 50 18 56.34813 | 12 11 03.29300 | XXIII                           |
| 9441                           |                                     |  | 50 18 56.63677 | 12 11 03.29045 | XXIII                           |
| 9442                           |                                     |  | 50 18 57.76014 | 12 11 01.53208 | XXIII                           |
| 9443                           |                                     |  | 50 18 58.06463 | 12 11 01.20440 | XXIII                           |
| 9444                           |                                     |  | 50 18 57.90879 | 12 11 00.28636 | XXIII                           |
| 9445                           |                                     |  | 50 19 00.86151 | 12 10 58.96817 | XXIII                           |
| 9446                           |                                     |  | 50 19 03.13568 | 12 10 57.94922 | XXIII                           |
| 9447                           |                                     |  | 50 19 03.69672 | 12 10 58.27595 | XXIII                           |
| 9448                           |                                     |  | 50 19 05.16247 | 12 10 59.53326 | XXIII                           |
| 9449                           |                                     |  | 50 19 06.20162 | 12 11 00.52120 | XXIII                           |
| 9450                           |                                     |  | 50 19 07.03961 | 12 11 01.32066 | XXIII                           |
| 9451                           |                                     |  | 50 19 08.12383 | 12 11 02.08918 | XXIII                           |
| 9452                           |                                     |  | 50 19 08.26675 | 12 11 02.84169 | XXIII                           |

Vorabfassung – wird durch die lektorierte Fassung ersetzt.

| Laufende Nr.<br>Pořadové číslo | Bezeichnung des<br>Grenzwasserlaufs |                              | B              | L              | Grenzabschnitt<br>Hraniční úsek |
|--------------------------------|-------------------------------------|------------------------------|----------------|----------------|---------------------------------|
|                                | Název hraničního<br>vodního toku    |                              |                |                |                                 |
| 9453                           |                                     |                              | 50 19 08.34217 | 12 11 03.85710 | XXIII                           |
| 9454                           |                                     |                              | 50 19 08.47431 | 12 11 05.08458 | XXIII                           |
| 9455                           |                                     |                              | 50 19 08.53403 | 12 11 05.30805 | XXIII                           |
| 9456                           |                                     |                              | 50 19 08.62891 | 12 11 05.64966 | XXIII                           |
| 9457                           |                                     |                              | 50 19 08.87404 | 12 11 06.28248 | XXIII                           |
| 9458                           |                                     |                              | 50 19 10.58374 | 12 11 06.44242 | XXIII                           |
| 9459                           |                                     |                              | 50 19 12.29602 | 12 11 06.20744 | XXIII                           |
| 9460                           |                                     |                              | 50 19 13.66556 | 12 11 06.15886 | XXIII                           |
| 9461                           |                                     |                              | 50 19 14.50876 | 12 11 05.86958 | XXIII                           |
| 9462                           |                                     |                              | 50 19 16.64187 | 12 11 05.28203 | XXIII                           |
| 9463                           |                                     |                              | 50 19 20.02325 | 12 11 04.58735 | XXIII                           |
| 9464                           |                                     |                              | 50 19 20.09976 | 12 11 03.56718 | XXIII                           |
| 9465                           |                                     |                              | 50 19 20.29128 | 12 11 02.18670 | XXIII                           |
| 9466                           |                                     |                              | 50 19 20.46613 | 12 11 01.06374 | XXIII                           |
| 9467                           |                                     |                              | 50 19 21.08880 | 12 10 57.05365 | XXIII                           |
| 9468                           |                                     |                              | 50 19 21.55603 | 12 10 51.92903 | XXIII                           |
| 9469                           |                                     |                              | 50 19 21.51423 | 12 10 50.40957 | XXIII                           |
| 9470                           |                                     |                              | 50 19 21.40546 | 12 10 49.13399 | XXIII                           |
| 9471                           |                                     |                              | 50 19 21.24220 | 12 10 46.44102 | XXIII                           |
| 9472                           |                                     |                              | 50 19 21.18732 | 12 10 45.17034 | XXIII                           |
| 9473                           |                                     |                              | 50 19 21.24797 | 12 10 43.60284 | XXIII                           |
| 9474                           |                                     |                              | 50 19 21.33409 | 12 10 41.78707 | XXIII                           |
| 9475                           |                                     |                              | 50 19 21.46721 | 12 10 38.50825 | XXIII                           |
| 9476                           |                                     |                              | 50 19 21.38248 | 12 10 36.55258 | XXIII                           |
| 9477                           |                                     |                              | 50 19 21.44467 | 12 10 35.09373 | XXIII                           |
| 9478                           |                                     |                              | 50 19 21.78268 | 12 10 33.89267 | XXIII                           |
| 9479                           |                                     |                              | 50 19 21.95728 | 12 10 32.51441 | XXIII                           |
| 9480                           |                                     |                              | 50 19 22.38379 | 12 10 32.38835 | XXIII                           |
| 9481                           |                                     |                              | 50 19 22.41683 | 12 10 32.39919 | XXIII                           |
| 9482                           | S 275                               | Schachtbächel<br>Lužní potok |                |                | XXIII                           |
| 9483                           |                                     |                              | 50 19 22.40916 | 12 10 31.90018 | XXIII                           |
| 9484                           |                                     |                              | 50 19 22.45521 | 12 10 31.90666 | XXIII                           |
| 9485                           |                                     |                              | 50 19 22.43435 | 12 10 31.04050 | XXIII                           |
| 9486                           |                                     |                              | 50 19 22.22855 | 12 10 29.98424 | XXIII                           |
| 9487                           |                                     |                              | 50 19 22.18196 | 12 10 28.71833 | XXIII                           |
| 9488                           |                                     |                              | 50 19 21.83935 | 12 10 27.19001 | XXIII                           |
| 9489                           |                                     |                              | 50 19 21.48610 | 12 10 26.05581 | XXIII                           |
| 9490                           |                                     |                              | 50 19 21.11524 | 12 10 24.69377 | XXIII                           |
| 9491                           |                                     |                              | 50 19 20.68212 | 12 10 22.90948 | XXIII                           |
| 9492                           |                                     |                              | 50 19 20.44444 | 12 10 22.17578 | XXIII                           |
| 9493                           |                                     |                              | 50 19 19.82918 | 12 10 18.28787 | XXIII                           |
| 9494                           |                                     |                              | 50 19 19.15408 | 12 10 12.74379 | XXIII                           |
| 9495                           |                                     |                              | 50 19 18.95358 | 12 10 10.04592 | XXIII                           |
| 9496                           |                                     |                              | 50 19 18.65162 | 12 10 07.82713 | XXIII                           |
| 9497                           |                                     |                              | 50 19 18.65382 | 12 10 06.47418 | XXIII                           |
| 9498                           |                                     |                              | 50 19 18.83995 | 12 10 04.50200 | XXIII                           |
| 9499                           |                                     |                              | 50 19 19.00635 | 12 10 03.54212 | XXIII                           |
| 9500                           |                                     |                              | 50 19 19.00508 | 12 10 00.85081 | XXIII                           |
| 9501                           |                                     |                              | 50 19 18.92796 | 12 10 00.07487 | XXIII                           |
| 9502                           |                                     |                              | 50 19 18.67588 | 12 09 59.35334 | XXIII                           |

Vorabfassung – wird durch die lektorierte Fassung ersetzt.

| Laufende Nr.<br>Pořadové číslo | Bezeichnung des<br>Grenzwasserlaufs |  | B              | L              | Grenzabschnitt<br>Hraniční úsek |
|--------------------------------|-------------------------------------|--|----------------|----------------|---------------------------------|
|                                | Název hraničního<br>vodního toku    |  |                |                |                                 |
| 9503                           |                                     |  | 50 19 18.49464 | 12 09 58.95593 | XXIII                           |
| 9504                           |                                     |  | 50 19 18.14079 | 12 09 58.32812 | XXIII                           |
| 9505                           |                                     |  | 50 19 18.08294 | 12 09 57.76889 | XXIII                           |
| 9506                           |                                     |  | 50 19 18.08579 | 12 09 56.90969 | XXIII                           |
| 9507                           |                                     |  | 50 19 18.08340 | 12 09 56.54225 | XXIII                           |
| 9508                           |                                     |  | 50 19 18.09127 | 12 09 52.05916 | XXIII                           |
| 9509                           |                                     |  | 50 19 18.08695 | 12 09 51.43903 | XXIII                           |
| 9510                           |                                     |  | 50 19 17.44140 | 12 09 47.35157 | XXIII                           |
| 9511                           |                                     |  | 50 19 17.45990 | 12 09 47.24455 | XXIII                           |
| 9512                           |                                     |  | 50 19 17.47526 | 12 09 47.14297 | XXIII                           |
| 9513                           |                                     |  | 50 19 17.51743 | 12 09 46.99059 | XXIII                           |
| 9514                           |                                     |  | 50 19 17.62694 | 12 09 46.63986 | XXIII                           |
| 9515                           |                                     |  | 50 19 17.76937 | 12 09 45.98640 | XXIII                           |
| 9516                           |                                     |  | 50 19 17.81967 | 12 09 45.58098 | XXIII                           |
| 9517                           |                                     |  | 50 19 17.75435 | 12 09 44.95214 | XXIII                           |
| 9518                           |                                     |  | 50 19 17.63919 | 12 09 44.09547 | XXIII                           |
| 9519                           |                                     |  | 50 19 17.47281 | 12 09 43.07630 | XXIII                           |
| 9520                           |                                     |  | 50 19 17.56726 | 12 09 42.75888 | XXIII                           |
| 9521                           |                                     |  | 50 19 17.62970 | 12 09 42.20483 | XXIII                           |
| 9522                           |                                     |  | 50 19 17.80924 | 12 09 41.50384 | XXIII                           |
| 9523                           |                                     |  | 50 19 17.97078 | 12 09 40.68637 | XXIII                           |
| 9524                           |                                     |  | 50 19 18.01120 | 12 09 40.22791 | XXIII                           |
| 9525                           |                                     |  | 50 19 18.10252 | 12 09 39.86758 | XXIII                           |
| 9526                           |                                     |  | 50 19 18.32310 | 12 09 38.46303 | XXIII                           |
| 9527                           |                                     |  | 50 19 18.32121 | 12 09 38.23193 | XXIII                           |
| 9528                           |                                     |  | 50 19 18.28693 | 12 09 38.05916 | XXIII                           |
| 9529                           |                                     |  | 50 19 18.30047 | 12 09 37.43240 | XXIII                           |
| 9530                           |                                     |  | 50 19 18.24224 | 12 09 36.83334 | XXIII                           |
| 9531                           |                                     |  | 50 19 18.18181 | 12 09 36.62819 | XXIII                           |
| 9532                           |                                     |  | 50 19 18.17827 | 12 09 36.35061 | XXIII                           |
| 9533                           |                                     |  | 50 19 18.11114 | 12 09 35.89780 | XXIII                           |
| 9534                           |                                     |  | 50 19 18.14107 | 12 09 35.58271 | XXIII                           |
| 9535                           |                                     |  | 50 19 18.18692 | 12 09 35.24093 | XXIII                           |
| 9536                           |                                     |  | 50 19 18.20477 | 12 09 34.63581 | XXIII                           |
| 9537                           |                                     |  | 50 19 18.31127 | 12 09 34.27888 | XXIII                           |
| 9538                           |                                     |  | 50 19 18.32144 | 12 09 33.93310 | XXIII                           |
| 9539                           |                                     |  | 50 19 18.29121 | 12 09 33.59737 | XXIII                           |
| 9540                           |                                     |  | 50 19 18.42440 | 12 09 32.89377 | XXIII                           |
| 9541                           |                                     |  | 50 19 18.42720 | 12 09 32.61783 | XXIII                           |
| 9542                           |                                     |  | 50 19 18.53467 | 12 09 32.18941 | XXIII                           |
| 9543                           |                                     |  | 50 19 18.51281 | 12 09 31.74311 | XXIII                           |
| 9544                           |                                     |  | 50 19 18.62145 | 12 09 31.39702 | XXIII                           |
| 9545                           |                                     |  | 50 19 18.76755 | 12 09 31.22447 | XXIII                           |
| 9546                           |                                     |  | 50 19 18.80151 | 12 09 30.94718 | XXIII                           |
| 9547                           |                                     |  | 50 19 18.51612 | 12 09 30.22995 | XXIII                           |
| 9548                           |                                     |  | 50 19 18.24164 | 12 09 29.94957 | XXIII                           |
| 9549                           |                                     |  | 50 19 18.21839 | 12 09 29.55631 | XXIII                           |
| 9550                           |                                     |  | 50 19 18.32533 | 12 09 29.36875 | XXIII                           |
| 9551                           |                                     |  | 50 19 18.39885 | 12 09 28.67786 | XXIII                           |
| 9552                           |                                     |  | 50 19 18.37066 | 12 09 28.37261 | XXIII                           |
| 9553                           |                                     |  | 50 19 18.44747 | 12 09 28.24805 | XXIII                           |

Vorabfassung – wird durch die lektorierte Fassung ersetzt.

| Laufende Nr.<br>Pořadové číslo | Bezeichnung des<br>Grenzwasserlaufs |  | B              | L              | Grenzabschnitt<br>Hraniční úsek |
|--------------------------------|-------------------------------------|--|----------------|----------------|---------------------------------|
|                                | Název hraničního<br>vodního toku    |  |                |                |                                 |
| 9554                           |                                     |  | 50 19 18.44220 | 12 09 28.01422 | XXIII                           |
| 9555                           |                                     |  | 50 19 18.47708 | 12 09 27.61304 | XXIII                           |
| 9556                           |                                     |  | 50 19 18.45529 | 12 09 27.30635 | XXIII                           |
| 9557                           |                                     |  | 50 19 18.58424 | 12 09 27.14443 | XXIII                           |
| 9558                           |                                     |  | 50 19 18.72169 | 12 09 26.79161 | XXIII                           |
| 9559                           |                                     |  | 50 19 18.90739 | 12 09 26.60672 | XXIII                           |
| 9560                           |                                     |  | 50 19 18.93397 | 12 09 26.15116 | XXIII                           |
| 9561                           |                                     |  | 50 19 18.87616 | 12 09 26.02117 | XXIII                           |
| 9562                           |                                     |  | 50 19 18.89978 | 12 09 25.81663 | XXIII                           |
| 9563                           |                                     |  | 50 19 18.85816 | 12 09 25.36625 | XXIII                           |
| 9564                           |                                     |  | 50 19 18.78153 | 12 09 25.17406 | XXIII                           |
| 9565                           |                                     |  | 50 19 18.67116 | 12 09 24.61661 | XXIII                           |
| 9566                           |                                     |  | 50 19 18.46106 | 12 09 23.65251 | XXIII                           |
| 9567                           |                                     |  | 50 19 18.41686 | 12 09 23.38661 | XXIII                           |
| 9568                           |                                     |  | 50 19 18.25030 | 12 09 22.86777 | XXIII                           |
| 9569                           |                                     |  | 50 19 18.14642 | 12 09 22.63765 | XXIII                           |
| 9570                           |                                     |  | 50 19 18.10743 | 12 09 22.37579 | XXIII                           |
| 9571                           |                                     |  | 50 19 18.02678 | 12 09 22.26154 | XXIII                           |
| 9572                           |                                     |  | 50 19 18.00002 | 12 09 22.09439 | XXIII                           |
| 9573                           |                                     |  | 50 19 17.86886 | 12 09 21.55953 | XXIII                           |
| 9574                           |                                     |  | 50 19 17.71804 | 12 09 21.04497 | XXIII                           |
| 9575                           |                                     |  | 50 19 17.62722 | 12 09 21.01524 | XXIII                           |
| 9576                           |                                     |  | 50 19 17.51524 | 12 09 20.86330 | XXIII                           |
| 9577                           |                                     |  | 50 19 17.41718 | 12 09 20.66218 | XXIII                           |
| 9578                           |                                     |  | 50 19 17.36501 | 12 09 20.38552 | XXIII                           |
| 9579                           |                                     |  | 50 19 17.28931 | 12 09 20.10982 | XXIII                           |
| 9580                           |                                     |  | 50 19 17.27740 | 12 09 19.89829 | XXIII                           |
| 9581                           |                                     |  | 50 19 17.32257 | 12 09 19.53156 | XXIII                           |
| 9582                           |                                     |  | 50 19 17.19686 | 12 09 19.32804 | XXIII                           |
| 9583                           |                                     |  | 50 19 17.13719 | 12 09 19.08158 | XXIII                           |
| 9584                           |                                     |  | 50 19 17.06577 | 12 09 18.60764 | XXIII                           |
| 9585                           |                                     |  | 50 19 17.03087 | 12 09 18.07867 | XXIII                           |
| 9586                           |                                     |  | 50 19 17.05815 | 12 09 17.84265 | XXIII                           |
| 9587                           |                                     |  | 50 19 17.01389 | 12 09 17.23341 | XXIII                           |
| 9588                           |                                     |  | 50 19 16.96807 | 12 09 16.94247 | XXIII                           |
| 9589                           |                                     |  | 50 19 16.89543 | 12 09 16.94782 | XXIII                           |
| 9590                           |                                     |  | 50 19 16.89972 | 12 09 15.65120 | XXIII                           |
| 9591                           |                                     |  | 50 19 16.92777 | 12 09 15.65686 | XXIII                           |
| 9592                           |                                     |  | 50 19 17.02110 | 12 09 15.24805 | XXIII                           |
| 9593                           |                                     |  | 50 19 16.99777 | 12 09 15.08525 | XXIII                           |
| 9594                           |                                     |  | 50 19 17.04931 | 12 09 14.87798 | XXIII                           |
| 9595                           |                                     |  | 50 19 16.99629 | 12 09 14.60294 | XXIII                           |
| 9596                           |                                     |  | 50 19 17.05571 | 12 09 14.31325 | XXIII                           |
| 9597                           |                                     |  | 50 19 17.13033 | 12 09 14.07172 | XXIII                           |
| 9598                           |                                     |  | 50 19 17.03585 | 12 09 13.87372 | XXIII                           |
| 9599                           |                                     |  | 50 19 16.98754 | 12 09 13.60726 | XXIII                           |
| 9600                           |                                     |  | 50 19 17.02048 | 12 09 13.46999 | XXIII                           |
| 9601                           |                                     |  | 50 19 17.16869 | 12 09 13.12294 | XXIII                           |
| 9602                           |                                     |  | 50 19 17.25718 | 12 09 13.02711 | XXIII                           |
| 9603                           |                                     |  | 50 19 17.35856 | 12 09 12.89586 | XXIII                           |
| 9604                           |                                     |  | 50 19 17.54165 | 12 09 12.61516 | XXIII                           |

Vorabfassung – wird durch die lektorierte Fassung ersetzt.

| Laufende Nr.<br>Pořadové číslo | Bezeichnung des<br>Grenzwasserlaufs |                       | B              | L              | Grenzabschnitt<br>Hraniční úsek |
|--------------------------------|-------------------------------------|-----------------------|----------------|----------------|---------------------------------|
|                                | Název hraničního<br>vodního toku    |                       |                |                |                                 |
| 9605                           |                                     |                       | 50 19 17.51213 | 12 09 12.47575 | XXIII                           |
| 9606                           |                                     |                       | 50 19 17.54073 | 12 09 11.98558 | XXIII                           |
| 9607                           |                                     |                       | 50 19 17.62383 | 12 09 11.73857 | XXIII                           |
| 9608                           |                                     |                       | 50 19 17.68973 | 12 09 11.68825 | XXIII                           |
| 9609                           |                                     |                       | 50 19 17.83719 | 12 09 11.35713 | XXIII                           |
| 9610                           |                                     |                       | 50 19 17.96388 | 12 09 10.91961 | XXIII                           |
| 9611                           |                                     |                       | 50 19 18.09144 | 12 09 10.82169 | XXIII                           |
| 9612                           |                                     |                       | 50 19 18.13247 | 12 09 10.57483 | XXIII                           |
| 9613                           |                                     |                       | 50 19 18.21507 | 12 09 10.31652 | XXIII                           |
| 9614                           |                                     |                       | 50 19 18.35423 | 12 09 09.89798 | XXIII                           |
| 9615                           |                                     |                       | 50 19 18.48636 | 12 09 09.67728 | XXIII                           |
| 9616                           |                                     |                       | 50 19 18.48405 | 12 09 09.59371 | XXIII                           |
| 9617                           |                                     |                       | 50 19 18.47143 | 12 09 09.44337 | XXIII                           |
| 9618                           |                                     |                       | 50 19 18.57376 | 12 09 09.49325 | XXIII                           |
| 9619                           |                                     |                       | 50 19 18.66079 | 12 09 09.42927 | XXIII                           |
| 9620                           |                                     |                       | 50 19 18.77392 | 12 09 09.10874 | XXIII                           |
| 9621                           |                                     |                       | 50 19 18.91155 | 12 09 08.43212 | XXIII                           |
| 9622                           |                                     |                       | 50 19 18.97586 | 12 09 08.28235 | XXIII                           |
| 9623                           |                                     |                       | 50 19 19.05515 | 12 09 08.20790 | XXIII                           |
| 9624                           |                                     |                       | 50 19 19.10004 | 12 09 08.07836 | XXIII                           |
| 9625                           |                                     |                       | 50 19 19.11258 | 12 09 07.93881 | XXIII                           |
| 9626                           |                                     |                       | 50 19 19.27433 | 12 09 07.47471 | XXIII                           |
| 9627                           |                                     |                       | 50 19 19.25848 | 12 09 07.32993 | XXIII                           |
| 9628                           |                                     |                       | 50 19 19.15260 | 12 09 07.05613 | XXIII                           |
| 9629                           |                                     |                       | 50 19 19.17878 | 12 09 06.96534 | XXIII                           |
| 9630                           |                                     |                       | 50 19 19.29582 | 12 09 06.80963 | XXIII                           |
| 9631                           |                                     |                       | 50 19 19.25751 | 12 09 06.65258 | XXIII                           |
| 9632                           |                                     |                       | 50 19 19.25810 | 12 09 06.47571 | XXIII                           |
| 9633                           |                                     |                       | 50 19 19.37476 | 12 09 06.42609 | XXIII                           |
| 9634                           |                                     |                       | 50 19 19.41709 | 12 09 06.34556 | XXIII                           |
| 9635                           |                                     |                       | 50 19 19.42994 | 12 09 06.14317 | XXIII                           |
| 9636                           |                                     |                       | 50 19 19.48119 | 12 09 06.14269 | XXIII                           |
| 9637                           |                                     |                       | 50 19 19.50573 | 12 09 06.14244 | XXIII                           |
| 9638                           | S 279                               | Wolfsbach<br>Bystrina |                |                | XXIII                           |
| 9639                           |                                     |                       | 50 19 08.35024 | 12 07 50.46778 | XXIII                           |
| 9640                           |                                     |                       | 50 19 08.31165 | 12 07 50.41735 | XXIII                           |
| 9641                           |                                     |                       | 50 19 08.31579 | 12 07 50.21372 | XXIII                           |
| 9642                           |                                     |                       | 50 19 08.37192 | 12 07 50.07908 | XXIII                           |
| 9643                           |                                     |                       | 50 19 08.39711 | 12 07 49.92669 | XXIII                           |
| 9644                           |                                     |                       | 50 19 08.43008 | 12 07 49.82734 | XXIII                           |
| 9645                           |                                     |                       | 50 19 08.47095 | 12 07 49.71456 | XXIII                           |
| 9646                           |                                     |                       | 50 19 08.52930 | 12 07 49.68798 | XXIII                           |
| 9647                           |                                     |                       | 50 19 08.57667 | 12 07 49.63799 | XXIII                           |
| 9648                           |                                     |                       | 50 19 08.58413 | 12 07 49.50188 | XXIII                           |
| 9649                           |                                     |                       | 50 19 08.48405 | 12 07 49.42031 | XXIII                           |
| 9650                           |                                     |                       | 50 19 08.41441 | 12 07 49.41439 | XXIII                           |
| 9651                           |                                     |                       | 50 19 08.34291 | 12 07 49.30687 | XXIII                           |
| 9652                           |                                     |                       | 50 19 08.30946 | 12 07 49.29932 | XXIII                           |
| 9653                           |                                     |                       | 50 19 08.28137 | 12 07 49.34588 | XXIII                           |
| 9654                           |                                     |                       | 50 19 08.31191 | 12 07 49.50736 | XXIII                           |

Vorabfassung – wird durch die lektorierte Fassung ersetzt.

| Laufende Nr.<br>Pořadové číslo | Bezeichnung des<br>Grenzwasserlaufs |                           | B              | L              | Grenzabschnitt<br>Hraniční úsek |
|--------------------------------|-------------------------------------|---------------------------|----------------|----------------|---------------------------------|
|                                | Název hraničního<br>vodního toku    |                           |                |                |                                 |
| 9655                           |                                     |                           | 50 19 08.27168 | 12 07 49.67877 | XXIII                           |
| 9656                           |                                     |                           | 50 19 08.28911 | 12 07 49.83634 | XXIII                           |
| 9657                           |                                     |                           | 50 19 08.26120 | 12 07 49.89416 | XXIII                           |
| 9658                           |                                     |                           | 50 19 08.22534 | 12 07 49.83472 | XXIII                           |
| 9659                           |                                     |                           | 50 19 08.20529 | 12 07 49.82019 | XXIII                           |
| 9660                           |                                     |                           | 50 19 08.16047 | 12 07 49.74409 | XXIII                           |
| 9661                           | S 279a                              | Wolfsbach<br>Bystřina     |                |                | XXIII                           |
| 9662                           |                                     |                           | 50 19 00.92226 | 12 07 41.99563 | XXIII                           |
| 9663                           |                                     |                           | 50 19 00.96660 | 12 07 41.92275 | XXIII                           |
| 9664                           |                                     |                           | 50 19 00.75086 | 12 07 41.52310 | XXIII                           |
| 9665                           |                                     |                           | 50 19 00.71734 | 12 07 41.58329 | XXIII                           |
| 9666                           | S 280                               | Wolfsbach<br>Bystřina     |                |                | XXIII                           |
| 9667                           |                                     |                           | 50 18 59.62536 | 12 06 49.30120 | XXIII                           |
| 9668                           |                                     |                           | 50 18 59.67642 | 12 06 49.32689 | XXIII                           |
| 9669                           |                                     |                           | 50 19 00.17950 | 12 06 49.77749 | XXIII                           |
| 9670                           |                                     |                           | 50 19 00.47500 | 12 06 49.85012 | XXIII                           |
| 9671                           |                                     |                           | 50 19 00.68722 | 12 06 49.73929 | XXIII                           |
| 9672                           |                                     |                           | 50 19 01.51483 | 12 06 49.91638 | XXIII                           |
| 9673                           |                                     |                           | 50 19 01.57800 | 12 06 50.32425 | XXIII                           |
| 9674                           |                                     |                           | 50 19 01.94275 | 12 06 50.64365 | XXIII                           |
| 9675                           |                                     |                           | 50 19 02.48826 | 12 06 50.82606 | XXIII                           |
| 9676                           |                                     |                           | 50 19 02.62358 | 12 06 49.85562 | XXIII                           |
| 9677                           |                                     |                           | 50 19 02.64484 | 12 06 49.71418 | XXIII                           |
| 9678                           | S 281                               | Fuhrbach<br>Brodivý potok |                |                | XXIII                           |
| 9679                           |                                     |                           | 50 19 12.95614 | 12 06 55.93742 | XXIII                           |
| 9680                           |                                     |                           | 50 19 13.00062 | 12 06 55.86083 | XXIII                           |
| 9681                           |                                     |                           | 50 19 13.54964 | 12 06 55.66056 | XXIII                           |
| 9682                           |                                     |                           | 50 19 13.65309 | 12 06 55.80695 | XXIII                           |
| 9683                           |                                     |                           | 50 19 14.32986 | 12 06 54.58635 | XXIII                           |
| 9684                           |                                     |                           | 50 19 14.95856 | 12 06 52.76800 | XXIII                           |
| 9685                           |                                     |                           | 50 19 15.24066 | 12 06 50.75648 | XXIII                           |
| 9686                           |                                     |                           | 50 19 15.33723 | 12 06 49.34462 | XXIII                           |
| 9687                           |                                     |                           | 50 19 15.20294 | 12 06 47.95003 | XXIII                           |
| 9688                           |                                     |                           | 50 19 14.45588 | 12 06 45.03818 | XXIII                           |
| 9689                           |                                     |                           | 50 19 13.44290 | 12 06 42.97990 | XXIII                           |
| 9690                           |                                     |                           | 50 19 13.22448 | 12 06 41.90035 | XXIII                           |
| 9691                           |                                     |                           | 50 19 13.13979 | 12 06 41.18906 | XXIII                           |
| 9692                           |                                     |                           | 50 19 13.04436 | 12 06 40.34509 | XXIII                           |
| 9693                           |                                     |                           | 50 19 13.01586 | 12 06 39.66650 | XXIII                           |
| 9694                           |                                     |                           | 50 19 13.17993 | 12 06 37.96108 | XXIII                           |
| 9695                           |                                     |                           | 50 19 13.32219 | 12 06 36.60563 | XXIII                           |
| 9696                           |                                     |                           | 50 19 13.39136 | 12 06 36.16932 | XXIII                           |
| 9697                           |                                     |                           | 50 19 13.49654 | 12 06 35.66001 | XXIII                           |
| 9698                           |                                     |                           | 50 19 13.86823 | 12 06 34.48248 | XXIII                           |
| 9699                           |                                     |                           | 50 19 14.32988 | 12 06 32.93040 | XXIII                           |
| 9700                           |                                     |                           | 50 19 15.45857 | 12 06 31.75389 | XXIII                           |
| 9701                           |                                     |                           | 50 19 16.10046 | 12 06 30.74648 | XXIII                           |
| 9702                           |                                     |                           | 50 19 17.46314 | 12 06 28.56099 | XXIII                           |

Vorabfassung – wird durch die lektorierte Fassung ersetzt.

| Laufende Nr.<br>Pořadové číslo | Bezeichnung des<br>Grenzwasserlaufs |                               | B              | L              | Grenzabschnitt<br>Hraniční úsek                    |
|--------------------------------|-------------------------------------|-------------------------------|----------------|----------------|--|
|                                | Název hraničního<br>vodního toku    |                               |                |                |  |
| 9703                           |                                     |                               | 50 19 18.10124 | 12 06 27.74934 | XXIII  |
| 9704                           |                                     |                               | 50 19 18.48897 | 12 06 27.13362 | XXIII  |
| 9705                           |                                     |                               | 50 19 19.02327 | 12 06 26.25507 | XXIII  |
| 9706                           |                                     |                               | 50 19 19.25185 | 12 06 25.96030 | XXIII  |
| 9707                           |                                     |                               | 50 19 19.88906 | 12 06 25.11318 | XXIII  |
| 9708                           |                                     |                               | 50 19 20.11706 | 12 06 24.78070 | XXIII  |
| 9709                           |                                     |                               | 50 19 20.91097 | 12 06 23.47426 | XXIII  |
| 9710                           |                                     |                               | 50 19 17.84543 | 12 06 20.00150 | XXIII  |
| 9711                           |                                     |                               | 50 19 17.93026 | 12 06 19.72791 | XXIII  |
| 9712                           |                                     |                               | 50 19 18.01885 | 12 06 19.43218 | XXIII  |
| 9713                           |                                     |                               | 50 19 18.54846 | 12 06 18.42749 | XXIII  |
| 9714                           |                                     |                               | 50 19 18.62665 | 12 06 18.27872 | XXIII  |
| 9715                           | S 282                               | Erlbach<br>Lesní potok        |                |                | XXIII  |
| 9716                           |                                     |                               | 50 19 13.17321 | 12 06 11.65626 | XXIII  |
| 9717                           |                                     |                               | 50 19 13.05474 | 12 06 11.78461 | XXIII  |
| 9718                           |                                     |                               | 50 19 12.34511 | 12 06 12.57060 | XXIII  |
| 9719                           |                                     |                               | 50 19 12.26771 | 12 06 12.65659 | XXIII  |
| 9720                           |                                     |                               | 50 19 12.04094 | 12 06 11.99210 | XXIII  |
| 9721                           |                                     |                               | 50 19 11.92691 | 12 06 11.68948 | XXIII  |
| 9722                           |                                     |                               | 50 19 11.62163 | 12 06 11.06218 | XXIII  |
| 9723                           |                                     |                               | 50 19 10.92319 | 12 06 09.82180 | XXIII  |
| 9724                           |                                     |                               | 50 19 09.52702 | 12 06 07.97251 | XXIII  |
| 9725                           |                                     |                               | 50 19 08.58769 | 12 06 06.53205 | XXIII  |
| 9726                           |                                     |                               | 50 19 08.39844 | 12 06 06.11268 | XXIII  |
| 9727                           |                                     |                               | 50 19 08.14170 | 12 06 05.78821 | XXIII  |
| 9728                           |                                     |                               | 50 19 07.88999 | 12 06 05.64486 | XXIII  |
| 9729                           |                                     |                               | 50 19 07.62028 | 12 06 05.54960 | XXIII  |
| 9730                           |                                     |                               | 50 19 07.33531 | 12 06 05.46183 | XXIII  |
| 9731                           |                                     |                               | 50 19 07.06498 | 12 06 05.35751 | XXIII  |
| 9732                           |                                     |                               | 50 19 06.58033 | 12 06 05.30587 | XXIII  |
| 9733                           |                                     |                               | 50 19 06.60117 | 12 06 05.03527 | XXIII  |
| 9734                           |                                     |                               | 50 19 05.56033 | 12 06 03.69329 | XXIII  |
| 9735                           |                                     |                               | 50 19 05.48389 | 12 06 03.60432 | XXIII<br>(Sachsen/Sasko)<br> <br>(Bayern/Bavorsko) |
| 9736                           |                                     |                               | 50 19 05.40741 | 12 06 03.51535 |  |
| 9737                           |                                     |                               | 50 19 05.08100 | 12 06 03.10878 |  |
| 9738                           |                                     |                               | 50 19 04.91945 | 12 06 02.90821 |  |
| 9739                           | B 2                                 | Südliche Regnitz<br>Rokytnice |                |                |  |
| 9740                           |                                     |                               | 50 18 54.55501 | 12 06 14.83611 |  |
| 9741                           |                                     |                               | 50 18 54.49820 | 12 06 14.73194 |  |
| 9742                           |                                     |                               | 50 18 52.43933 | 12 06 17.59569 |  |
| 9743                           |                                     |                               | 50 18 52.21295 | 12 06 18.56066 |  |
| 9744                           |                                     |                               | 50 18 51.87621 | 12 06 20.26293 |  |
| 9745                           |                                     |                               | 50 18 51.51125 | 12 06 24.05979 |  |
| 9746                           |                                     |                               | 50 18 51.68202 | 12 06 24.25779 |  |
| 9747                           |                                     |                               | 50 18 51.85598 | 12 06 24.46272 |  |
| 9748                           |                                     |                               | 50 18 52.99288 | 12 06 29.64790 |  |

Vorabfassung – wird durch die lektorierte Fassung ersetzt.



| Laufende Nr.<br>Pořadové číslo | Bezeichnung des<br>Grenzwasserlaufs |                               | B              | L              | Grenzabschnitt<br>Hraniční úsek |
|--------------------------------|-------------------------------------|-------------------------------|----------------|----------------|---------------------------------|
|                                | Název hraničního<br>vodního toku    |                               |                |                |                                 |
| 9749                           |                                     |                               | 50 18 51.68832 | 12 06 31.28277 | I                               |
| 9750                           |                                     |                               | 50 18 50.85700 | 12 06 32.19304 | I                               |
| 9751                           |                                     |                               | 50 18 50.70777 | 12 06 32.35175 | I                               |
| 9752                           | B 4                                 | Südliche Regnitz<br>Rokytnice |                |                | I                               |
| 9753                           |                                     |                               | 50 18 45.45662 | 12 06 54.88855 | I                               |
| 9754                           |                                     |                               | 50 18 45.31328 | 12 06 55.15414 | I                               |
| 9755                           |                                     |                               | 50 18 45.15618 | 12 06 55.06150 | I                               |
| 9756                           |                                     |                               | 50 18 45.16467 | 12 06 54.79042 | I                               |
| 9757                           |                                     |                               | 50 18 45.02291 | 12 06 54.75450 | I                               |
| 9758                           |                                     |                               | 50 18 44.84821 | 12 06 54.65736 | I                               |
| 9759                           |                                     |                               | 50 18 44.48014 | 12 06 54.74135 | I                               |
| 9760                           |                                     |                               | 50 18 44.46596 | 12 06 55.16145 | I                               |
| 9761                           |                                     |                               | 50 18 44.41061 | 12 06 55.21487 | I                               |
| 9762                           |                                     |                               | 50 18 44.48628 | 12 06 55.48439 | I                               |
| 9763                           |                                     |                               | 50 18 44.61904 | 12 06 55.60076 | I                               |
| 9764                           |                                     |                               | 50 18 44.70437 | 12 06 55.38572 | I                               |
| 9765                           |                                     |                               | 50 18 44.89346 | 12 06 55.25390 | I                               |
| 9766                           |                                     |                               | 50 18 45.00926 | 12 06 55.36574 | I                               |
| 9767                           |                                     |                               | 50 18 44.96009 | 12 06 55.68075 | I                               |
| 9768                           |                                     |                               | 50 18 44.99575 | 12 06 55.77366 | I                               |
| 9769                           | B 4a                                | Südliche Regnitz<br>Rokytnice |                |                | I                               |
| 9770                           |                                     |                               | 50 18 45.10593 | 12 06 56.53317 | I                               |
| 9771                           |                                     |                               | 50 18 44.67290 | 12 06 56.60404 | I                               |
| 9772                           |                                     |                               | 50 18 43.43363 | 12 06 56.82260 | I                               |
| 9773                           |                                     |                               | 50 18 43.03244 | 12 06 58.38357 | I                               |
| 9774                           |                                     |                               | 50 18 43.27541 | 12 06 58.64008 | I                               |
| 9775                           | B 4b                                | Südliche Regnitz<br>Rokytnice |                |                | I                               |
| 9776                           |                                     |                               | 50 18 40.28975 | 12 07 05.87750 | I                               |
| 9777                           |                                     |                               | 50 18 40.30871 | 12 07 05.91075 | I                               |
| 9778                           |                                     |                               | 50 18 40.53958 | 12 07 06.31450 | I                               |
| 9779                           |                                     |                               | 50 18 40.58344 | 12 07 06.56824 | I                               |
| 9780                           |                                     |                               | 50 18 40.50890 | 12 07 06.86606 | I                               |
| 9781                           |                                     |                               | 50 18 40.35462 | 12 07 06.92597 | I                               |
| 9782                           |                                     |                               | 50 18 40.19543 | 12 07 06.82737 | I                               |
| 9783                           |                                     |                               | 50 18 40.20429 | 12 07 06.41418 | I                               |
| 9784                           |                                     |                               | 50 18 40.16229 | 12 07 06.13099 | I                               |
| 9785                           |                                     |                               | 50 18 40.16037 | 12 07 06.11897 | I                               |
| 9786                           | B 4c                                | Südliche Regnitz<br>Rokytnice |                |                | I                               |
| 9787                           |                                     |                               | 50 18 39.34483 | 12 07 08.53046 | I                               |
| 9788                           |                                     |                               | 50 18 39.46789 | 12 07 08.50431 | I                               |
| 9789                           |                                     |                               | 50 18 39.56305 | 12 07 08.60678 | I                               |
| 9790                           |                                     |                               | 50 18 39.56875 | 12 07 08.86283 | I                               |
| 9791                           |                                     |                               | 50 18 39.48737 | 12 07 09.27687 | I                               |
| 9792                           |                                     |                               | 50 18 39.45517 | 12 07 09.33647 | I                               |
| 9793                           |                                     |                               | 50 18 39.32237 | 12 07 09.32224 | I                               |
| 9794                           |                                     |                               | 50 18 39.30533 | 12 07 09.18370 | I                               |
| 9795                           |                                     |                               | 50 18 39.36208 | 12 07 08.91275 | I                               |

Vorabfassung – wird durch die lektorierte Fassung ersetzt.

| Laufende Nr.<br>Pořadové číslo | Bezeichnung des<br>Grenzwasserlaufs |                               | B              | L              | Grenzabschnitt<br>Hraniční úsek |
|--------------------------------|-------------------------------------|-------------------------------|----------------|----------------|---------------------------------|
|                                | Název hraničního<br>vodního toku    |                               |                |                |                                 |
| 9796                           |                                     |                               | 50 18 39.28223 | 12 07 08.73552 |                                 |
| 9797                           |                                     |                               | 50 18 39.26038 | 12 07 08.71611 |                                 |
| 9798                           |                                     |                               | 50 18 39.21835 | 12 07 08.71916 |                                 |
| 9799                           |                                     |                               | 50 18 39.14778 | 12 07 08.74618 |                                 |
| 9800                           |                                     |                               | 50 18 39.08908 | 12 07 08.75580 |                                 |
| 9801                           | B 4d                                | Südliche Regnitz<br>Rokytnice |                |                |                                 |
| 9802                           |                                     |                               | 50 18 31.27805 | 12 07 23.89247 |                                 |
| 9803                           |                                     |                               | 50 18 31.25016 | 12 07 23.94320 |                                 |
| 9804                           |                                     |                               | 50 18 31.09647 | 12 07 23.89635 |                                 |
| 9805                           |                                     |                               | 50 18 30.98369 | 12 07 23.98458 |                                 |
| 9806                           |                                     |                               | 50 18 30.74437 | 12 07 24.40307 |                                 |
| 9807                           |                                     |                               | 50 18 30.83178 | 12 07 24.79424 |                                 |
| 9808                           |                                     |                               | 50 18 30.99269 | 12 07 24.89730 |                                 |
| 9809                           |                                     |                               | 50 18 31.20832 | 12 07 24.94749 |                                 |
| 9810                           |                                     |                               | 50 18 31.23187 | 12 07 24.99613 |                                 |
| 9811                           | B 4e                                | Südliche Regnitz<br>Rokytnice |                |                |                                 |
| 9812                           | B 5                                 | Zinnbach<br>Lužní potok       |                |                |                                 |
| 9813                           |                                     |                               | 50 18 11.55878 | 12 07 21.31246 |                                 |
| 9814                           |                                     |                               | 50 18 11.56375 | 12 07 21.27778 |                                 |
| 9815                           |                                     |                               | 50 18 11.61601 | 12 07 20.90350 |                                 |
| 9816                           |                                     |                               | 50 18 11.58071 | 12 07 20.87731 |                                 |
| 9817                           |                                     |                               | 50 18 11.49475 | 12 07 20.83245 |                                 |
| 9818                           |                                     |                               | 50 18 11.47406 | 12 07 20.84684 |                                 |
| 9819                           |                                     |                               | 50 18 11.45939 | 12 07 21.06515 |                                 |
| 9820                           |                                     |                               | 50 18 11.44778 | 12 07 21.17153 |                                 |
| 9821                           |                                     |                               | 50 18 11.44065 | 12 07 21.23668 |                                 |
| 9822                           | B 5a                                | Zinnbach<br>Lužní potok       |                |                |                                 |
| 9823                           |                                     |                               | 50 17 42.29129 | 12 07 20.39388 |                                 |
| 9824                           |                                     |                               | 50 17 42.25402 | 12 07 20.35366 |                                 |
| 9825                           |                                     |                               | 50 17 42.14801 | 12 07 20.07443 |                                 |
| 9826                           |                                     |                               | 50 17 42.02941 | 12 07 20.03256 |                                 |
| 9827                           |                                     |                               | 50 17 41.93989 | 12 07 20.07891 |                                 |
| 9828                           |                                     |                               | 50 17 41.89694 | 12 07 20.50211 |                                 |
| 9829                           |                                     |                               | 50 17 41.88298 | 12 07 20.57929 |                                 |
| 9830                           | B 5b                                | Zinnbach<br>Lužní potok       |                |                |                                 |
| 9831                           |                                     |                               | 50 17 36.80234 | 12 07 21.69685 |                                 |
| 9832                           |                                     |                               | 50 17 36.72367 | 12 07 21.48458 |                                 |
| 9833                           |                                     |                               | 50 17 36.60324 | 12 07 21.32012 |                                 |
| 9834                           |                                     |                               | 50 17 36.48806 | 12 07 21.20676 |                                 |
| 9835                           |                                     |                               | 50 17 36.38195 | 12 07 21.14593 |                                 |
| 9836                           |                                     |                               | 50 17 36.20228 | 12 07 20.93940 |                                 |
| 9837                           |                                     |                               | 50 17 36.08114 | 12 07 20.86027 |                                 |
| 9838                           |                                     |                               | 50 17 35.91752 | 12 07 20.87015 |                                 |
| 9839                           |                                     |                               | 50 17 35.82214 | 12 07 20.83698 |                                 |
| 9840                           |                                     |                               | 50 17 35.77202 | 12 07 20.85315 |                                 |
| 9841                           |                                     |                               | 50 17 35.64616 | 12 07 20.75307 |                                 |

Vorabfassung – wird durch die lektorierte Fassung ersetzt.

| Laufende Nr.<br>Pořadové číslo | Bezeichnung des<br>Grenzwasserlaufs |  | B              | L              | Grenzabschnitt<br>Hraniční úsek |
|--------------------------------|-------------------------------------|--|----------------|----------------|---------------------------------|
|                                | Název hraničního<br>vodního toku    |  |                |                |                                 |
| 9842                           |                                     |  | 50 17 35.50840 | 12 07 20.72196 | I                               |
| 9843                           |                                     |  | 50 17 35.22841 | 12 07 20.46588 | I                               |
| 9844                           |                                     |  | 50 17 34.97760 | 12 07 20.25050 | I                               |
| 9845                           |                                     |  | 50 17 34.95712 | 12 07 20.22141 | I                               |
| 9846                           |                                     |  | 50 17 34.90194 | 12 07 20.21614 | I                               |
| 9847                           |                                     |  | 50 17 34.70998 | 12 07 20.35007 | I                               |
| 9848                           |                                     |  | 50 17 34.60375 | 12 07 20.32362 | I                               |
| 9849                           |                                     |  | 50 17 34.51071 | 12 07 20.34592 | I                               |
| 9850                           |                                     |  | 50 17 34.37788 | 12 07 20.39590 | I                               |
| 9851                           |                                     |  | 50 17 34.33115 | 12 07 20.47050 | I                               |
| 9852                           |                                     |  | 50 17 34.27351 | 12 07 20.65394 | I                               |
| 9853                           |                                     |  | 50 17 34.18259 | 12 07 20.78783 | I                               |
| 9854                           |                                     |  | 50 17 34.06204 | 12 07 20.87599 | I                               |
| 9855                           |                                     |  | 50 17 34.00283 | 12 07 20.82598 | I                               |
| 9856                           |                                     |  | 50 17 33.79524 | 12 07 20.83851 | I                               |
| 9857                           |                                     |  | 50 17 33.75112 | 12 07 20.77040 | I                               |
| 9858                           |                                     |  | 50 17 33.71974 | 12 07 20.74550 | I                               |
| 9859                           |                                     |  | 50 17 33.68329 | 12 07 20.77753 | I                               |
| 9860                           |                                     |  | 50 17 33.60592 | 12 07 20.79180 | I                               |
| 9861                           |                                     |  | 50 17 33.52783 | 12 07 20.75052 | I                               |
| 9862                           |                                     |  | 50 17 33.45633 | 12 07 20.75332 | I                               |
| 9863                           |                                     |  | 50 17 33.37953 | 12 07 20.68617 | I                               |
| 9864                           |                                     |  | 50 17 33.30249 | 12 07 20.70042 | I                               |
| 9865                           |                                     |  | 50 17 33.21793 | 12 07 20.66003 | I                               |
| 9866                           |                                     |  | 50 17 32.84233 | 12 07 20.68331 | I                               |
| 9867                           |                                     |  | 50 17 32.59972 | 12 07 20.71252 | I                               |
| 9868                           |                                     |  | 50 17 32.48790 | 12 07 20.65658 | I                               |
| 9869                           |                                     |  | 50 17 32.33378 | 12 07 20.64465 | I                               |
| 9870                           |                                     |  | 50 17 32.23265 | 12 07 20.60172 | I                               |
| 9871                           |                                     |  | 50 17 32.11565 | 12 07 20.68967 | I                               |
| 9872                           |                                     |  | 50 17 32.00787 | 12 07 20.86198 | I                               |
| 9873                           |                                     |  | 50 17 31.71103 | 12 07 20.81469 | I                               |
| 9874                           |                                     |  | 50 17 31.57044 | 12 07 20.89142 | I                               |
| 9875                           |                                     |  | 50 17 31.22878 | 12 07 20.99970 | I                               |
| 9876                           |                                     |  | 50 17 30.96235 | 12 07 21.03883 | I                               |
| 9877                           |                                     |  | 50 17 30.44071 | 12 07 20.81958 | I                               |
| 9878                           |                                     |  | 50 17 30.26257 | 12 07 21.06292 | I                               |
| 9879                           |                                     |  | 50 17 30.13508 | 12 07 21.17571 | I                               |
| 9880                           |                                     |  | 50 17 30.15911 | 12 07 21.49222 | I                               |
| 9881                           |                                     |  | 50 17 30.05494 | 12 07 21.60112 | I                               |
| 9882                           |                                     |  | 50 17 29.93797 | 12 07 21.59858 | I                               |
| 9883                           |                                     |  | 50 17 29.80381 | 12 07 21.49041 | I                               |
| 9884                           |                                     |  | 50 17 29.70845 | 12 07 21.51032 | I                               |
| 9885                           |                                     |  | 50 17 29.80160 | 12 07 21.79334 | I                               |
| 9886                           |                                     |  | 50 17 29.39214 | 12 07 22.20679 | I                               |
| 9887                           |                                     |  | 50 17 29.25958 | 12 07 22.26786 | I                               |
| 9888                           |                                     |  | 50 17 29.20776 | 12 07 22.11075 | I                               |
| 9889                           |                                     |  | 50 17 29.05853 | 12 07 21.87812 | I                               |
| 9890                           |                                     |  | 50 17 28.94917 | 12 07 21.69648 | I                               |
| 9891                           |                                     |  | 50 17 28.86624 | 12 07 21.73707 | I                               |
| 9892                           |                                     |  | 50 17 28.84790 | 12 07 21.99042 | I                               |

Vorabfassung – wird durch die lektorierte Fassung ersetzt.

| Laufende Nr.<br>Pořadové číslo | Bezeichnung des<br>Grenzwasserlaufs |                         | B              | L              | Grenzabschnitt<br>Hraniční úsek |
|--------------------------------|-------------------------------------|-------------------------|----------------|----------------|---------------------------------|
|                                | Název hraničního<br>vodního toku    |                         |                |                |                                 |
| 9893                           |                                     |                         | 50 17 28.57862 | 12 07 22.16691 | I                               |
| 9894                           |                                     |                         | 50 17 28.52878 | 12 07 22.11583 | I                               |
| 9895                           |                                     |                         | 50 17 28.47011 | 12 07 21.96975 | I                               |
| 9896                           |                                     |                         | 50 17 28.16306 | 12 07 21.95492 | I                               |
| 9897                           |                                     |                         | 50 17 28.07098 | 12 07 22.02872 | I                               |
| 9898                           |                                     |                         | 50 17 28.00958 | 12 07 22.15172 | I                               |
| 9899                           |                                     |                         | 50 17 28.20552 | 12 07 22.30792 | I                               |
| 9900                           |                                     |                         | 50 17 28.07665 | 12 07 22.71534 | I                               |
| 9901                           | B 5c                                | Zinnbach<br>Lužní potok |                |                | I                               |
| 9902                           |                                     |                         | 50 17 20.40265 | 12 07 32.07378 | I                               |
| 9903                           |                                     |                         | 50 17 20.06414 | 12 07 32.31069 | I                               |
| 9904                           |                                     |                         | 50 17 19.82158 | 12 07 33.18244 | I                               |
| 9905                           |                                     |                         | 50 17 19.54175 | 12 07 33.94033 | I                               |
| 9906                           |                                     |                         | 50 17 19.37351 | 12 07 34.20877 | I                               |
| 9907                           |                                     |                         | 50 17 19.29154 | 12 07 34.45583 | I                               |
| 9908                           |                                     |                         | 50 17 18.89223 | 12 07 34.91354 | I                               |
| 9909                           |                                     |                         | 50 17 18.67728 | 12 07 35.61045 | I                               |
| 9910                           |                                     |                         | 50 17 18.53513 | 12 07 35.82070 | I                               |
| 9911                           |                                     |                         | 50 17 18.47761 | 12 07 35.85197 | I                               |
| 9912                           |                                     |                         | 50 17 18.44528 | 12 07 36.15517 | I                               |
| 9913                           |                                     |                         | 50 17 18.32350 | 12 07 36.49511 | I                               |
| 9914                           |                                     |                         | 50 17 18.39602 | 12 07 36.71669 | I                               |
| 9915                           |                                     |                         | 50 17 18.33882 | 12 07 36.78736 | I                               |
| 9916                           |                                     |                         | 50 17 18.28126 | 12 07 37.09158 | I                               |
| 9917                           |                                     |                         | 50 17 18.24965 | 12 07 37.13595 | I                               |
| 9918                           |                                     |                         | 50 17 18.18698 | 12 07 37.02448 | I                               |
| 9919                           |                                     |                         | 50 17 18.20155 | 12 07 36.86741 | I                               |
| 9920                           |                                     |                         | 50 17 18.15375 | 12 07 36.80711 | I                               |
| 9921                           |                                     |                         | 50 17 18.03340 | 12 07 36.79869 | I                               |
| 9922                           |                                     |                         | 50 17 18.00813 | 12 07 36.90333 | I                               |
| 9923                           |                                     |                         | 50 17 18.09011 | 12 07 37.04406 | I                               |
| 9924                           |                                     |                         | 50 17 18.05552 | 12 07 37.32658 | I                               |
| 9925                           |                                     |                         | 50 17 17.97296 | 12 07 37.19660 | I                               |
| 9926                           |                                     |                         | 50 17 17.92848 | 12 07 37.21798 | I                               |
| 9927                           |                                     |                         | 50 17 17.81241 | 12 07 37.47467 | I                               |
| 9928                           |                                     |                         | 50 17 17.84229 | 12 07 37.67455 | I                               |
| 9929                           |                                     |                         | 50 17 17.95926 | 12 07 37.93894 | I                               |
| 9930                           |                                     |                         | 50 17 17.95240 | 12 07 37.97575 | I                               |
| 9931                           |                                     |                         | 50 17 17.88620 | 12 07 37.98328 | I                               |
| 9932                           |                                     |                         | 50 17 17.73604 | 12 07 38.14447 | I                               |
| 9933                           |                                     |                         | 50 17 17.67950 | 12 07 38.29396 | I                               |
| 9934                           |                                     |                         | 50 17 17.69086 | 12 07 38.36050 | I                               |
| 9935                           |                                     |                         | 50 17 17.78279 | 12 07 38.42421 | I                               |
| 9936                           |                                     |                         | 50 17 17.67589 | 12 07 38.71118 | I                               |
| 9937                           |                                     |                         | 50 17 17.47296 | 12 07 38.63748 | I                               |
| 9938                           |                                     |                         | 50 17 17.39051 | 12 07 38.81279 | I                               |
| 9939                           |                                     |                         | 50 17 17.41370 | 12 07 39.01712 | I                               |
| 9940                           |                                     |                         | 50 17 17.18183 | 12 07 39.23883 | I                               |
| 9941                           |                                     |                         | 50 17 16.98153 | 12 07 39.12858 | I                               |
| 9942                           |                                     |                         | 50 17 16.85472 | 12 07 39.46174 | I                               |

Vorabfassung – wird durch die lektorierte Fassung ersetzt.

| Laufende Nr.<br>Pořadové číslo | Bezeichnung des<br>Grenzwasserlaufs |                         | B              | L              | Grenzabschnitt<br>Hraniční úsek |
|--------------------------------|-------------------------------------|-------------------------|----------------|----------------|---------------------------------|
|                                | Název hraničního<br>vodního toku    |                         |                |                |                                 |
| 9943                           |                                     |                         | 50 17 16.85211 | 12 07 39.99769 | I                               |
| 9944                           |                                     |                         | 50 17 16.98400 | 12 07 40.04029 | I                               |
| 9945                           |                                     |                         | 50 17 17.01053 | 12 07 40.26211 | I                               |
| 9946                           |                                     |                         | 50 17 16.97157 | 12 07 40.29731 | I                               |
| 9947                           |                                     |                         | 50 17 16.86210 | 12 07 40.17905 | I                               |
| 9948                           |                                     |                         | 50 17 16.75878 | 12 07 40.21763 | I                               |
| 9949                           |                                     |                         | 50 17 16.71444 | 12 07 40.37598 | I                               |
| 9950                           |                                     |                         | 50 17 16.77274 | 12 07 40.52057 | I                               |
| 9951                           |                                     |                         | 50 17 16.82772 | 12 07 40.68760 | I                               |
| 9952                           |                                     |                         | 50 17 16.76401 | 12 07 40.73036 | I                               |
| 9953                           |                                     |                         | 50 17 16.69583 | 12 07 40.64500 | I                               |
| 9954                           |                                     |                         | 50 17 16.55023 | 12 07 40.53246 | I                               |
| 9955                           |                                     |                         | 50 17 16.49388 | 12 07 40.58488 | I                               |
| 9956                           |                                     |                         | 50 17 16.31576 | 12 07 40.97723 | I                               |
| 9957                           |                                     |                         | 50 17 16.21013 | 12 07 40.84409 | I                               |
| 9958                           |                                     |                         | 50 17 16.10586 | 12 07 40.59562 | I                               |
| 9959                           |                                     |                         | 50 17 16.04769 | 12 07 40.58750 | I                               |
| 9960                           |                                     |                         | 50 17 15.86122 | 12 07 40.89139 | I                               |
| 9961                           |                                     |                         | 50 17 15.85068 | 12 07 40.97593 | I                               |
| 9962                           |                                     |                         | 50 17 15.95164 | 12 07 41.03809 | I                               |
| 9963                           |                                     |                         | 50 17 15.98171 | 12 07 41.14091 | I                               |
| 9964                           |                                     |                         | 50 17 15.83408 | 12 07 41.16901 | I                               |
| 9965                           |                                     |                         | 50 17 15.80930 | 12 07 41.34539 | I                               |
| 9966                           |                                     |                         | 50 17 15.84836 | 12 07 41.61548 | I                               |
| 9967                           |                                     |                         | 50 17 15.82392 | 12 07 41.72714 | I                               |
| 9968                           |                                     |                         | 50 17 15.53821 | 12 07 41.60095 | I                               |
| 9969                           |                                     |                         | 50 17 15.48808 | 12 07 41.70036 | I                               |
| 9970                           |                                     |                         | 50 17 15.43276 | 12 07 42.16114 | I                               |
| 9971                           |                                     |                         | 50 17 15.35720 | 12 07 42.24858 | I                               |
| 9972                           |                                     |                         | 50 17 15.35836 | 12 07 42.58363 | I                               |
| 9973                           |                                     |                         | 50 17 15.31076 | 12 07 42.64968 | I                               |
| 9974                           | B 5d                                | Zinnbach<br>Lužní potok |                |                | I                               |
| 9975                           |                                     |                         | 50 16 40.21068 | 12 08 24.26210 | I                               |
| 9976                           |                                     |                         | 50 16 40.21160 | 12 08 24.22061 | I                               |
| 9977                           |                                     |                         | 50 16 39.81319 | 12 08 23.98070 | I                               |
| 9978                           |                                     |                         | 50 16 39.65859 | 12 08 23.84393 | I                               |
| 9979                           |                                     |                         | 50 16 39.49496 | 12 08 23.73498 | I                               |
| 9980                           |                                     |                         | 50 16 39.22483 | 12 08 23.54904 | I                               |
| 9981                           |                                     |                         | 50 16 38.94768 | 12 08 23.38070 | I                               |
| 9982                           |                                     |                         | 50 16 38.53604 | 12 08 23.07690 | I                               |
| 9983                           |                                     |                         | 50 16 38.15116 | 12 08 22.70227 | I                               |
| 9984                           |                                     |                         | 50 16 37.92321 | 12 08 22.45417 | I                               |
| 9985                           |                                     |                         | 50 16 37.55824 | 12 08 22.11221 | I                               |
| 9986                           |                                     |                         | 50 16 37.43293 | 12 08 21.95498 | I                               |
| 9987                           |                                     |                         | 50 16 37.32949 | 12 08 21.80503 | I                               |
| 9988                           |                                     |                         | 50 16 37.25554 | 12 08 21.80037 | I                               |
| 9989                           |                                     |                         | 50 16 36.98607 | 12 08 21.75993 | I                               |
| 9990                           |                                     |                         | 50 16 36.71896 | 12 08 21.70975 | I                               |
| 9991                           |                                     |                         | 50 16 36.56302 | 12 08 21.72921 | I                               |
| 9992                           |                                     |                         | 50 16 36.35485 | 12 08 21.71845 | I                               |

Vorabfassung – wird durch die lektorierte Fassung ersetzt.

| Laufende Nr.<br>Pořadové číslo | Bezeichnung des<br>Grenzwasserlaufs |  | B              | L              | Grenzabschnitt<br>Hraniční úsek |
|--------------------------------|-------------------------------------|--|----------------|----------------|---------------------------------|
|                                | Název hraničního<br>vodního toku    |  |                |                |                                 |
| 9993                           |                                     |  | 50 16 36.22531 | 12 08 21.75755 | I                               |
| 9994                           |                                     |  | 50 16 36.16877 | 12 08 21.76296 | I                               |
| 9995                           |                                     |  | 50 16 36.11930 | 12 08 21.74016 | I                               |
| 9996                           |                                     |  | 50 16 35.94919 | 12 08 21.67051 | I                               |
| 9997                           |                                     |  | 50 16 35.87163 | 12 08 21.66405 | I                               |
| 9998                           |                                     |  | 50 16 35.71638 | 12 08 21.61929 | I                               |
| 9999                           |                                     |  | 50 16 35.61037 | 12 08 21.60139 | I                               |
| 10000                          |                                     |  | 50 16 35.44418 | 12 08 21.53353 | I                               |
| 10001                          |                                     |  | 50 16 35.30429 | 12 08 21.48128 | I                               |
| 10002                          |                                     |  | 50 16 35.14689 | 12 08 21.37551 | I                               |
| 10003                          |                                     |  | 50 16 34.73001 | 12 08 21.12207 | I                               |
| 10004                          |                                     |  | 50 16 34.48823 | 12 08 21.02236 | I                               |
| 10005                          |                                     |  | 50 16 34.33104 | 12 08 20.91202 | I                               |
| 10006                          |                                     |  | 50 16 34.05312 | 12 08 20.79124 | I                               |
| 10007                          |                                     |  | 50 16 33.97574 | 12 08 20.72614 | I                               |
| 10008                          |                                     |  | 50 16 33.92979 | 12 08 20.64855 | I                               |
| 10009                          |                                     |  | 50 16 33.86314 | 12 08 20.46709 | I                               |
| 10010                          |                                     |  | 50 16 33.86296 | 12 08 20.38119 | I                               |
| 10011                          |                                     |  | 50 16 33.78989 | 12 08 20.18850 | I                               |
| 10012                          |                                     |  | 50 16 33.73070 | 12 08 20.00760 | I                               |
| 10013                          |                                     |  | 50 16 33.66255 | 12 08 19.83078 | I                               |
| 10014                          |                                     |  | 50 16 33.46788 | 12 08 19.60595 | I                               |
| 10015                          |                                     |  | 50 16 33.37897 | 12 08 19.48041 | I                               |
| 10016                          |                                     |  | 50 16 33.27245 | 12 08 19.36299 | I                               |
| 10017                          |                                     |  | 50 16 33.02048 | 12 08 19.11230 | I                               |
| 10018                          |                                     |  | 50 16 32.91520 | 12 08 18.97965 | I                               |
| 10019                          |                                     |  | 50 16 32.78967 | 12 08 18.89268 | I                               |
| 10020                          |                                     |  | 50 16 32.68548 | 12 08 18.85699 | I                               |
| 10021                          |                                     |  | 50 16 32.49298 | 12 08 18.85135 | I                               |
| 10022                          |                                     |  | 50 16 32.36106 | 12 08 18.87291 | I                               |
| 10023                          |                                     |  | 50 16 32.25352 | 12 08 18.89806 | I                               |
| 10024                          |                                     |  | 50 16 32.17606 | 12 08 18.85621 | I                               |
| 10025                          |                                     |  | 50 16 32.09069 | 12 08 18.84820 | I                               |
| 10026                          |                                     |  | 50 16 32.00419 | 12 08 18.83368 | I                               |
| 10027                          |                                     |  | 50 16 31.73265 | 12 08 18.85350 | I                               |
| 10028                          |                                     |  | 50 16 31.35370 | 12 08 18.82520 | I                               |
| 10029                          |                                     |  | 50 16 31.22589 | 12 08 18.76364 | I                               |
| 10030                          |                                     |  | 50 16 30.98555 | 12 08 18.60422 | I                               |
| 10031                          |                                     |  | 50 16 30.57630 | 12 08 18.33164 | I                               |
| 10032                          |                                     |  | 50 16 30.37824 | 12 08 18.12673 | I                               |
| 10033                          |                                     |  | 50 16 30.12889 | 12 08 17.89055 | I                               |
| 10034                          |                                     |  | 50 16 30.08780 | 12 08 17.83945 | I                               |
| 10035                          |                                     |  | 50 16 29.96274 | 12 08 17.44319 | I                               |
| 10036                          |                                     |  | 50 16 29.89433 | 12 08 17.20323 | I                               |
| 10037                          |                                     |  | 50 16 29.78179 | 12 08 16.92043 | I                               |
| 10038                          |                                     |  | 50 16 29.72148 | 12 08 16.79923 | I                               |
| 10039                          |                                     |  | 50 16 29.35286 | 12 08 15.98099 | I                               |
| 10040                          |                                     |  | 50 16 29.21566 | 12 08 15.64358 | I                               |
| 10041                          |                                     |  | 50 16 29.10028 | 12 08 15.35085 | I                               |
| 10042                          |                                     |  | 50 16 29.05169 | 12 08 15.21885 | I                               |
| 10043                          |                                     |  | 50 16 29.02342 | 12 08 15.08360 | I                               |

Vorabfassung – wird durch die lektorierte Fassung ersetzt.

| Laufende Nr.<br>Pořadové číslo | Bezeichnung des<br>Grenzwasserlaufs |  | B              | L              | Grenzabschnitt<br>Hraniční úsek |
|--------------------------------|-------------------------------------|--|----------------|----------------|---------------------------------|
|                                | Název hraničního<br>vodního toku    |  |                |                |                                 |
| 10044                          |                                     |  | 50 16 29.00303 | 12 08 14.96607 | I                               |
| 10045                          |                                     |  | 50 16 28.96759 | 12 08 14.71048 | I                               |
| 10046                          |                                     |  | 50 16 28.91319 | 12 08 14.39540 | I                               |
| 10047                          |                                     |  | 50 16 28.88494 | 12 08 14.19547 | I                               |
| 10048                          |                                     |  | 50 16 28.85445 | 12 08 13.86480 | I                               |
| 10049                          |                                     |  | 50 16 28.79188 | 12 08 13.57294 | I                               |
| 10050                          |                                     |  | 50 16 28.74147 | 12 08 13.38040 | I                               |
| 10051                          |                                     |  | 50 16 28.72537 | 12 08 13.26616 | I                               |
| 10052                          |                                     |  | 50 16 28.70440 | 12 08 12.65193 | I                               |
| 10053                          |                                     |  | 50 16 28.71710 | 12 08 12.29997 | I                               |
| 10054                          |                                     |  | 50 16 28.71168 | 12 08 12.07998 | I                               |
| 10055                          |                                     |  | 50 16 28.68900 | 12 08 11.71195 | I                               |
| 10056                          |                                     |  | 50 16 28.67357 | 12 08 11.42737 | I                               |
| 10057                          |                                     |  | 50 16 28.63276 | 12 08 11.16452 | I                               |
| 10058                          |                                     |  | 50 16 28.54303 | 12 08 10.86166 | I                               |
| 10059                          |                                     |  | 50 16 28.37616 | 12 08 10.41133 | I                               |
| 10060                          |                                     |  | 50 16 28.27901 | 12 08 10.22767 | I                               |
| 10061                          |                                     |  | 50 16 28.08107 | 12 08 09.69937 | I                               |
| 10062                          |                                     |  | 50 16 27.95566 | 12 08 09.38097 | I                               |
| 10063                          |                                     |  | 50 16 27.83328 | 12 08 09.06693 | I                               |
| 10064                          |                                     |  | 50 16 27.71883 | 12 08 08.83832 | I                               |
| 10065                          |                                     |  | 50 16 26.49184 | 12 08 06.67395 | I                               |
| 10066                          |                                     |  | 50 16 24.76008 | 12 08 03.85827 | I                               |
| 10067                          |                                     |  | 50 16 23.56224 | 12 08 00.93426 | I                               |
| 10068                          |                                     |  | 50 16 23.55611 | 12 08 00.68551 | I                               |
| 10069                          |                                     |  | 50 16 22.24212 | 12 07 57.55731 | I                               |
| 10070                          |                                     |  | 50 16 21.41359 | 12 07 56.35801 | I                               |
| 10071                          |                                     |  | 50 16 19.89930 | 12 07 55.00742 | I                               |
| 10072                          |                                     |  | 50 16 19.02697 | 12 07 54.10688 | I                               |
| 10073                          |                                     |  | 50 16 18.86834 | 12 07 53.94679 | I                               |
| 10074                          |                                     |  | 50 16 18.38310 | 12 07 53.31499 | I                               |
| 10075                          |                                     |  | 50 16 18.13644 | 12 07 52.97733 | I                               |
| 10076                          |                                     |  | 50 16 17.33200 | 12 07 51.86885 | I                               |
| 10077                          |                                     |  | 50 16 17.28701 | 12 07 51.80713 | I                               |
| 10078                          |                                     |  | 50 16 16.73072 | 12 07 50.89246 | I                               |
| 10079                          |                                     |  | 50 16 15.86947 | 12 07 49.15873 | I                               |
| 10080                          |                                     |  | 50 16 15.48515 | 12 07 48.23561 | I                               |
| 10081                          |                                     |  | 50 16 13.50374 | 12 07 42.94914 | I                               |
| 10082                          |                                     |  | 50 16 12.48373 | 12 07 40.18038 | I                               |
| 10083                          |                                     |  | 50 16 10.80172 | 12 07 36.35281 | I                               |
| 10084                          |                                     |  | 50 16 09.84096 | 12 07 31.90137 | I                               |
| 10085                          |                                     |  | 50 16 09.02142 | 12 07 27.50512 | I                               |
| 10086                          |                                     |  | 50 16 08.48338 | 12 07 24.80564 | I                               |
| 10087                          |                                     |  | 50 16 08.07882 | 12 07 21.85434 | I                               |
| 10088                          |                                     |  | 50 16 08.01649 | 12 07 18.83168 | I                               |
| 10089                          |                                     |  | 50 16 08.05229 | 12 07 17.27352 | I                               |
| 10090                          |                                     |  | 50 16 07.91831 | 12 07 16.31559 | I                               |
| 10091                          |                                     |  | 50 16 06.77634 | 12 07 13.72006 | I                               |
| 10092                          |                                     |  | 50 16 06.32665 | 12 07 13.56622 | I                               |
| 10093                          |                                     |  | 50 16 05.12752 | 12 07 13.16411 | I                               |
| 10094                          |                                     |  | 50 16 04.31730 | 12 07 13.50807 | I                               |

Vorabfassung – wird durch die lektorierte Fassung ersetzt.

| Laufende Nr.<br>Pořadové číslo | Bezeichnung des<br>Grenzwasserlaufs |                            | B              | L              | Grenzabschnitt<br>Hraniční úsek |
|--------------------------------|-------------------------------------|----------------------------|----------------|----------------|---------------------------------|
|                                | Název hraničního<br>vodního toku    |                            |                |                |                                 |
| 10095                          |                                     |                            | 50 16 03.91453 | 12 07 13.74929 | I                               |
| 10096                          |                                     |                            | 50 16 03.32711 | 12 07 13.59683 | I                               |
| 10097                          |                                     |                            | 50 16 02.98890 | 12 07 12.18684 | I                               |
| 10098                          |                                     |                            | 50 16 02.11390 | 12 07 11.51043 | I                               |
| 10099                          |                                     |                            | 50 16 01.55045 | 12 07 11.63726 | I                               |
| 10100                          |                                     |                            | 50 16 00.91934 | 12 07 11.92585 | I                               |
| 10101                          |                                     |                            | 50 15 59.52183 | 12 07 07.81128 | I                               |
| 10102                          |                                     |                            | 50 16 00.77494 | 12 07 06.35529 | I                               |
| 10103                          |                                     |                            | 50 16 01.68145 | 12 07 05.12702 | I                               |
| 10104                          | B 7                                 | Höllbach<br>Pekelský potok |                |                | I                               |
| 10105                          |                                     |                            | 50 16 04.66305 | 12 06 51.07926 | I                               |
| 10106                          |                                     |                            | 50 16 04.52856 | 12 06 50.84083 | I                               |
| 10107                          |                                     |                            | 50 16 04.25900 | 12 06 49.84562 | I                               |
| 10108                          |                                     |                            | 50 16 04.17789 | 12 06 49.34426 | I                               |
| 10109                          |                                     |                            | 50 16 04.07955 | 12 06 48.93186 | I                               |
| 10110                          |                                     |                            | 50 16 04.04290 | 12 06 48.49956 | I                               |
| 10111                          |                                     |                            | 50 16 03.96881 | 12 06 48.00739 | I                               |
| 10112                          |                                     |                            | 50 16 03.71755 | 12 06 47.31877 | I                               |
| 10113                          |                                     |                            | 50 16 03.70703 | 12 06 47.11680 | I                               |
| 10114                          |                                     |                            | 50 16 03.76826 | 12 06 46.90948 | I                               |
| 10115                          |                                     |                            | 50 16 03.59876 | 12 06 46.33112 | I                               |
| 10116                          |                                     |                            | 50 16 03.61851 | 12 06 45.99192 | I                               |
| 10117                          |                                     |                            | 50 16 03.48473 | 12 06 45.69130 | I                               |
| 10118                          |                                     |                            | 50 16 03.49938 | 12 06 45.39485 | I                               |
| 10119                          |                                     |                            | 50 16 03.48818 | 12 06 45.24395 | I                               |
| 10120                          |                                     |                            | 50 16 03.53166 | 12 06 45.05185 | I                               |
| 10121                          |                                     |                            | 50 16 03.48951 | 12 06 44.94577 | I                               |
| 10122                          |                                     |                            | 50 16 03.49505 | 12 06 44.73879 | I                               |
| 10123                          |                                     |                            | 50 16 03.53920 | 12 06 44.66488 | I                               |
| 10124                          |                                     |                            | 50 16 03.57880 | 12 06 44.52505 | I                               |
| 10125                          |                                     |                            | 50 16 03.66987 | 12 06 44.31946 | I                               |
| 10126                          |                                     |                            | 50 16 03.55606 | 12 06 44.10556 | I                               |
| 10127                          |                                     |                            | 50 16 03.47165 | 12 06 44.03185 | I                               |
| 10128                          |                                     |                            | 50 16 03.47676 | 12 06 43.79458 | I                               |
| 10129                          |                                     |                            | 50 16 03.45789 | 12 06 43.68709 | I                               |
| 10130                          |                                     |                            | 50 16 03.10486 | 12 06 43.11226 | I                               |
| 10131                          |                                     |                            | 50 16 02.99720 | 12 06 42.85908 | I                               |
| 10132                          |                                     |                            | 50 16 02.88412 | 12 06 42.75275 | I                               |
| 10133                          |                                     |                            | 50 16 02.81105 | 12 06 42.74454 | I                               |
| 10134                          |                                     |                            | 50 16 02.57028 | 12 06 42.26953 | I                               |
| 10135                          |                                     |                            | 50 16 02.42043 | 12 06 42.13006 | I                               |
| 10136                          |                                     |                            | 50 16 02.24714 | 12 06 42.05062 | I                               |
| 10137                          |                                     |                            | 50 16 02.16993 | 12 06 41.87593 | I                               |
| 10138                          |                                     |                            | 50 16 02.11470 | 12 06 41.73831 | I                               |
| 10139                          |                                     |                            | 50 16 01.81942 | 12 06 41.46769 | I                               |
| 10140                          |                                     |                            | 50 16 01.79166 | 12 06 41.11974 | I                               |
| 10141                          |                                     |                            | 50 16 01.81504 | 12 06 40.90107 | I                               |
| 10142                          |                                     |                            | 50 16 01.73367 | 12 06 40.58517 | I                               |
| 10143                          |                                     |                            | 50 16 01.61283 | 12 06 40.29691 | I                               |
| 10144                          |                                     |                            | 50 16 01.54464 | 12 06 40.01609 | I                               |

Vorabfassung – wird durch die lektorierte Fassung ersetzt.



| Laufende Nr.<br>Pořadové číslo | Bezeichnung des<br>Grenzwasserlaufs |  | B              | L              | Grenzabschnitt<br>Hraniční úsek |
|--------------------------------|-------------------------------------|--|----------------|----------------|---------------------------------|
|                                | Název hraničního<br>vodního toku    |  |                |                |                                 |
| 10145                          |                                     |  | 50 16 01.45327 | 12 06 39.87105 | I                               |
| 10146                          |                                     |  | 50 16 01.27457 | 12 06 39.13159 | I                               |
| 10147                          |                                     |  | 50 16 01.19181 | 12 06 39.02039 | I                               |
| 10148                          |                                     |  | 50 16 01.05969 | 12 06 38.94250 | I                               |
| 10149                          |                                     |  | 50 16 01.04294 | 12 06 38.81620 | I                               |
| 10150                          |                                     |  | 50 16 00.78406 | 12 06 38.12100 | I                               |
| 10151                          |                                     |  | 50 16 00.68738 | 12 06 37.93183 | I                               |
| 10152                          |                                     |  | 50 16 00.61777 | 12 06 37.90623 | I                               |
| 10153                          |                                     |  | 50 16 00.56109 | 12 06 37.81519 | I                               |
| 10154                          |                                     |  | 50 16 00.51091 | 12 06 37.64644 | I                               |
| 10155                          |                                     |  | 50 16 00.42183 | 12 06 37.58060 | I                               |
| 10156                          |                                     |  | 50 16 00.38065 | 12 06 37.60431 | I                               |
| 10157                          |                                     |  | 50 16 00.34955 | 12 06 37.59104 | I                               |
| 10158                          |                                     |  | 50 16 00.31940 | 12 06 37.53779 | I                               |
| 10159                          |                                     |  | 50 16 00.31322 | 12 06 37.36740 | I                               |
| 10160                          |                                     |  | 50 16 00.33079 | 12 06 37.16222 | I                               |
| 10161                          |                                     |  | 50 16 00.29407 | 12 06 37.05329 | I                               |
| 10162                          |                                     |  | 50 16 00.23206 | 12 06 36.99490 | I                               |
| 10163                          |                                     |  | 50 16 00.15901 | 12 06 36.81845 | I                               |
| 10164                          |                                     |  | 50 16 00.11437 | 12 06 36.69029 | I                               |
| 10165                          |                                     |  | 50 16 00.08158 | 12 06 36.63468 | I                               |
| 10166                          |                                     |  | 50 16 00.03188 | 12 06 36.60283 | I                               |
| 10167                          |                                     |  | 50 15 59.82394 | 12 06 36.26327 | I                               |
| 10168                          |                                     |  | 50 15 59.79868 | 12 06 36.09403 | I                               |
| 10169                          |                                     |  | 50 15 59.74186 | 12 06 35.99693 | I                               |
| 10170                          |                                     |  | 50 15 59.69108 | 12 06 35.84338 | I                               |
| 10171                          |                                     |  | 50 15 59.67910 | 12 06 35.77843 | I                               |
| 10172                          |                                     |  | 50 15 59.54709 | 12 06 35.66618 | I                               |
| 10173                          |                                     |  | 50 15 59.41458 | 12 06 35.40339 | I                               |
| 10174                          |                                     |  | 50 15 59.32786 | 12 06 35.31518 | I                               |
| 10175                          |                                     |  | 50 15 59.30269 | 12 06 35.22778 | I                               |
| 10176                          |                                     |  | 50 15 59.27443 | 12 06 35.17240 | I                               |
| 10177                          |                                     |  | 50 15 59.16734 | 12 06 35.07228 | I                               |
| 10178                          |                                     |  | 50 15 59.08055 | 12 06 35.05935 | I                               |
| 10179                          |                                     |  | 50 15 58.99216 | 12 06 35.02125 | I                               |
| 10180                          |                                     |  | 50 15 58.88173 | 12 06 34.87789 | I                               |
| 10181                          |                                     |  | 50 15 58.80482 | 12 06 34.75472 | I                               |
| 10182                          |                                     |  | 50 15 58.76559 | 12 06 34.68788 | I                               |
| 10183                          |                                     |  | 50 15 58.70463 | 12 06 34.65873 | I                               |
| 10184                          |                                     |  | 50 15 58.59219 | 12 06 34.66908 | I                               |
| 10185                          |                                     |  | 50 15 58.45832 | 12 06 34.70296 | I                               |
| 10186                          |                                     |  | 50 15 58.44568 | 12 06 34.49456 | I                               |
| 10187                          |                                     |  | 50 15 58.52918 | 12 06 34.37532 | I                               |
| 10188                          |                                     |  | 50 15 58.46817 | 12 06 34.17490 | I                               |
| 10189                          |                                     |  | 50 15 58.27934 | 12 06 33.96555 | I                               |
| 10190                          |                                     |  | 50 15 58.18066 | 12 06 33.96950 | I                               |
| 10191                          |                                     |  | 50 15 58.11081 | 12 06 33.84339 | I                               |
| 10192                          |                                     |  | 50 15 58.12251 | 12 06 33.67595 | I                               |
| 10193                          |                                     |  | 50 15 57.74088 | 12 06 33.47525 | I                               |
| 10194                          |                                     |  | 50 15 57.56658 | 12 06 33.23825 | I                               |
| 10195                          |                                     |  | 50 15 57.49974 | 12 06 32.75172 | I                               |

Vorabfassung – wird durch die lektorierte Fassung ersetzt.

| Laufende Nr.<br>Pořadové číslo | Bezeichnung des<br>Grenzwasserlaufs |                            | B              | L              | Grenzabschnitt<br>Hraniční úsek |
|--------------------------------|-------------------------------------|----------------------------|----------------|----------------|---------------------------------|
|                                | Název hraničního<br>vodního toku    |                            |                |                |                                 |
| 10196                          |                                     |                            | 50 15 57.37200 | 12 06 32.81099 | I                               |
| 10197                          |                                     |                            | 50 15 57.28973 | 12 06 32.64116 | I                               |
| 10198                          |                                     |                            | 50 15 57.10413 | 12 06 32.39272 | I                               |
| 10199                          |                                     |                            | 50 15 57.09825 | 12 06 32.19553 | I                               |
| 10200                          |                                     |                            | 50 15 56.87168 | 12 06 32.10922 | I                               |
| 10201                          |                                     |                            | 50 15 56.87933 | 12 06 32.33864 | I                               |
| 10202                          |                                     |                            | 50 15 56.81536 | 12 06 32.40971 | I                               |
| 10203                          |                                     |                            | 50 15 56.71690 | 12 06 32.33130 | I                               |
| 10204                          |                                     |                            | 50 15 56.69964 | 12 06 32.18431 | I                               |
| 10205                          |                                     |                            | 50 15 56.71895 | 12 06 32.08816 | I                               |
| 10206                          |                                     |                            | 50 15 56.70148 | 12 06 31.95887 | I                               |
| 10207                          |                                     |                            | 50 15 56.65007 | 12 06 31.89732 | I                               |
| 10208                          |                                     |                            | 50 15 56.49128 | 12 06 31.74981 | I                               |
| 10209                          | B 7a                                | Höllbach<br>Pekelský potok |                |                | I                               |
| 10210                          |                                     |                            | 50 15 55.06265 | 12 06 29.66289 | I                               |
| 10211                          |                                     |                            | 50 15 55.02587 | 12 06 29.59035 | I                               |
| 10212                          |                                     |                            | 50 15 54.95098 | 12 06 29.52214 | I                               |
| 10213                          |                                     |                            | 50 15 54.92396 | 12 06 29.42526 | I                               |
| 10214                          |                                     |                            | 50 15 54.85671 | 12 06 29.31262 | I                               |
| 10215                          |                                     |                            | 50 15 54.81251 | 12 06 29.21527 | I                               |
| 10216                          |                                     |                            | 50 15 54.77899 | 12 06 29.18294 | I                               |
| 10217                          |                                     |                            | 50 15 54.70290 | 12 06 29.20928 | I                               |
| 10218                          |                                     |                            | 50 15 54.60984 | 12 06 29.20482 | I                               |
| 10219                          |                                     |                            | 50 15 54.45085 | 12 06 29.11442 | I                               |
| 10220                          |                                     |                            | 50 15 54.40079 | 12 06 29.01590 | I                               |
| 10221                          |                                     |                            | 50 15 54.17064 | 12 06 28.90304 | I                               |
| 10222                          |                                     |                            | 50 15 54.10459 | 12 06 28.82570 | I                               |
| 10223                          |                                     |                            | 50 15 54.08904 | 12 06 28.74732 | I                               |
| 10224                          |                                     |                            | 50 15 54.08650 | 12 06 28.56711 | I                               |
| 10225                          |                                     |                            | 50 15 54.02893 | 12 06 28.48982 | I                               |
| 10226                          | B 7b                                | Höllbach<br>Pekelský potok |                |                | I                               |
| 10227                          |                                     |                            | 50 15 51.94228 | 12 06 25.76783 | I                               |
| 10228                          |                                     |                            | 50 15 51.94415 | 12 06 25.69850 | I                               |
| 10229                          |                                     |                            | 50 15 51.93387 | 12 06 25.43287 | I                               |
| 10230                          |                                     |                            | 50 15 51.92328 | 12 06 25.28044 | I                               |
| 10231                          |                                     |                            | 50 15 51.85933 | 12 06 25.11860 | I                               |
| 10232                          |                                     |                            | 50 15 51.83213 | 12 06 24.97576 | I                               |
| 10233                          |                                     |                            | 50 15 51.75494 | 12 06 24.90617 | I                               |
| 10234                          |                                     |                            | 50 15 51.71325 | 12 06 24.88344 | I                               |
| 10235                          |                                     |                            | 50 15 51.62358 | 12 06 24.74186 | I                               |
| 10236                          |                                     |                            | 50 15 51.59037 | 12 06 24.68916 | I                               |
| 10237                          | B 7c                                | Höllbach<br>Pekelský potok |                |                | I                               |
| 10238                          |                                     |                            | 50 15 45.18155 | 12 05 59.39468 | I                               |
| 10239                          |                                     |                            | 50 15 45.19251 | 12 05 59.36673 | I                               |
| 10240                          |                                     |                            | 50 15 45.28247 | 12 05 59.09149 | I                               |
| 10241                          |                                     |                            | 50 15 45.35820 | 12 05 59.02475 | I                               |
| 10242                          |                                     |                            | 50 15 45.26716 | 12 05 58.71201 | I                               |
| 10243                          |                                     |                            | 50 15 45.22003 | 12 05 58.73104 | I                               |

Vorabfassung – wird durch die lektorierte Fassung ersetzt.

| Laufende Nr.<br>Pořadové číslo | Bezeichnung des<br>Grenzwasserlaufs |  | B              | L              | Grenzabschnitt<br>Hraniční úsek |
|--------------------------------|-------------------------------------|--|----------------|----------------|---------------------------------|
|                                | Název hraničního<br>vodního toku    |  |                |                |                                 |
| 10244                          |                                     |  | 50 15 45.11826 | 12 05 58.84433 | I                               |
| 10245                          |                                     |  | 50 15 45.04643 | 12 05 58.87294 | I                               |
| 10246                          |                                     |  | 50 15 44.92469 | 12 05 58.64037 | I                               |
| 10247                          |                                     |  | 50 15 45.06237 | 12 05 58.56431 | I                               |
| 10248                          |                                     |  | 50 15 45.09527 | 12 05 58.52038 | I                               |
| 10249                          |                                     |  | 50 15 45.09102 | 12 05 58.45395 | I                               |
| 10250                          |                                     |  | 50 15 44.96429 | 12 05 58.33283 | I                               |
| 10251                          |                                     |  | 50 15 44.84429 | 12 05 58.31284 | I                               |
| 10252                          |                                     |  | 50 15 44.85095 | 12 05 58.19068 | I                               |
| 10253                          |                                     |  | 50 15 44.88793 | 12 05 58.05052 | I                               |
| 10254                          |                                     |  | 50 15 44.87830 | 12 05 57.95006 | I                               |
| 10255                          |                                     |  | 50 15 44.85053 | 12 05 57.86233 | I                               |
| 10256                          |                                     |  | 50 15 44.87212 | 12 05 57.72866 | I                               |
| 10257                          |                                     |  | 50 15 44.83640 | 12 05 57.63383 | I                               |
| 10258                          |                                     |  | 50 15 44.74750 | 12 05 57.60134 | I                               |
| 10259                          |                                     |  | 50 15 44.77064 | 12 05 57.47768 | I                               |
| 10260                          |                                     |  | 50 15 44.79728 | 12 05 57.16991 | I                               |
| 10261                          |                                     |  | 50 15 44.77201 | 12 05 57.11739 | I                               |
| 10262                          |                                     |  | 50 15 44.73418 | 12 05 57.13283 | I                               |
| 10263                          |                                     |  | 50 15 44.63631 | 12 05 57.20799 | I                               |
| 10264                          |                                     |  | 50 15 44.61842 | 12 05 57.17876 | I                               |
| 10265                          |                                     |  | 50 15 44.65881 | 12 05 57.05860 | I                               |
| 10266                          |                                     |  | 50 15 44.65925 | 12 05 56.95955 | I                               |
| 10267                          |                                     |  | 50 15 44.64475 | 12 05 56.87152 | I                               |
| 10268                          |                                     |  | 50 15 44.55354 | 12 05 56.82453 | I                               |
| 10269                          |                                     |  | 50 15 44.51403 | 12 05 56.74660 | I                               |
| 10270                          |                                     |  | 50 15 44.58123 | 12 05 56.68846 | I                               |
| 10271                          |                                     |  | 50 15 44.62579 | 12 05 56.59229 | I                               |
| 10272                          |                                     |  | 50 15 44.55620 | 12 05 56.51619 | I                               |
| 10273                          |                                     |  | 50 15 44.46115 | 12 05 56.44468 | I                               |
| 10274                          |                                     |  | 50 15 44.49004 | 12 05 56.21407 | I                               |
| 10275                          |                                     |  | 50 15 44.49663 | 12 05 56.04998 | I                               |
| 10276                          |                                     |  | 50 15 44.45986 | 12 05 55.88753 | I                               |
| 10277                          |                                     |  | 50 15 44.32479 | 12 05 55.79571 | I                               |
| 10278                          |                                     |  | 50 15 44.33426 | 12 05 55.63044 | I                               |
| 10279                          |                                     |  | 50 15 44.36926 | 12 05 55.47574 | I                               |
| 10280                          |                                     |  | 50 15 44.33728 | 12 05 55.07707 | I                               |
| 10281                          |                                     |  | 50 15 44.41398 | 12 05 55.03603 | I                               |
| 10282                          |                                     |  | 50 15 44.50413 | 12 05 54.83353 | I                               |
| 10283                          |                                     |  | 50 15 44.47096 | 12 05 54.71126 | I                               |
| 10284                          |                                     |  | 50 15 44.43067 | 12 05 54.62834 | I                               |
| 10285                          |                                     |  | 50 15 44.46214 | 12 05 54.47486 | I                               |
| 10286                          |                                     |  | 50 15 44.39986 | 12 05 54.38014 | I                               |
| 10287                          |                                     |  | 50 15 44.34944 | 12 05 54.35845 | I                               |
| 10288                          |                                     |  | 50 15 44.27128 | 12 05 54.43140 | I                               |
| 10289                          |                                     |  | 50 15 44.23657 | 12 05 54.40320 | I                               |
| 10290                          |                                     |  | 50 15 44.21127 | 12 05 54.06474 | I                               |
| 10291                          |                                     |  | 50 15 44.24230 | 12 05 54.01032 | I                               |
| 10292                          |                                     |  | 50 15 44.33759 | 12 05 53.85802 | I                               |
| 10293                          |                                     |  | 50 15 44.37021 | 12 05 53.75095 | I                               |
| 10294                          |                                     |  | 50 15 44.44029 | 12 05 53.58756 | I                               |

Vorabfassung – wird durch die lektorierte Fassung ersetzt.

| Laufende Nr.<br>Pořadové číslo | Bezeichnung des<br>Grenzwasserlaufs |  | B              | L              | Grenzabschnitt<br>Hraniční úsek |
|--------------------------------|-------------------------------------|--|----------------|----------------|---------------------------------|
|                                | Název hraničního<br>vodního toku    |  |                |                |                                 |
| 10295                          |                                     |  | 50 15 44.42893 | 12 05 53.45690 | I                               |
| 10296                          |                                     |  | 50 15 44.43411 | 12 05 53.36615 | I                               |
| 10297                          |                                     |  | 50 15 44.50202 | 12 05 53.27159 | I                               |
| 10298                          |                                     |  | 50 15 44.48821 | 12 05 53.14664 | I                               |
| 10299                          |                                     |  | 50 15 44.35127 | 12 05 53.04483 | I                               |
| 10300                          |                                     |  | 50 15 44.31637 | 12 05 52.89237 | I                               |
| 10301                          |                                     |  | 50 15 44.26184 | 12 05 52.78353 | I                               |
| 10302                          |                                     |  | 50 15 44.28833 | 12 05 52.74201 | I                               |
| 10303                          |                                     |  | 50 15 44.41607 | 12 05 52.74788 | I                               |
| 10304                          |                                     |  | 50 15 44.42068 | 12 05 52.67334 | I                               |
| 10305                          |                                     |  | 50 15 44.36616 | 12 05 52.56500 | I                               |
| 10306                          |                                     |  | 50 15 44.35807 | 12 05 52.47456 | I                               |
| 10307                          |                                     |  | 50 15 44.39698 | 12 05 52.38581 | I                               |
| 10308                          |                                     |  | 50 15 44.37446 | 12 05 52.24926 | I                               |
| 10309                          |                                     |  | 50 15 44.29500 | 12 05 52.19246 | I                               |
| 10310                          |                                     |  | 50 15 44.29376 | 12 05 52.10412 | I                               |
| 10311                          |                                     |  | 50 15 44.29173 | 12 05 51.72484 | I                               |
| 10312                          |                                     |  | 50 15 44.33244 | 12 05 51.70822 | I                               |
| 10313                          |                                     |  | 50 15 44.34334 | 12 05 51.65199 | I                               |
| 10314                          |                                     |  | 50 15 44.31119 | 12 05 51.41499 | I                               |
| 10315                          |                                     |  | 50 15 44.14239 | 12 05 51.42475 | I                               |
| 10316                          |                                     |  | 50 15 44.08649 | 12 05 51.39127 | I                               |
| 10317                          |                                     |  | 50 15 43.99671 | 12 05 51.41158 | I                               |
| 10318                          |                                     |  | 50 15 43.83136 | 12 05 51.45064 | I                               |
| 10319                          |                                     |  | 50 15 43.19785 | 12 05 52.59619 | I                               |
| 10320                          |                                     |  | 50 15 42.97868 | 12 05 52.91652 | I                               |
| 10321                          |                                     |  | 50 15 41.32526 | 12 05 55.30586 | I                               |
| 10322                          |                                     |  | 50 15 39.09051 | 12 05 58.11618 | I                               |
| 10323                          |                                     |  | 50 15 38.53550 | 12 05 59.16618 | I                               |
| 10324                          |                                     |  | 50 15 37.86218 | 12 06 00.44599 | I                               |
| 10325                          |                                     |  | 50 15 36.21570 | 12 06 02.62824 | I                               |
| 10326                          |                                     |  | 50 15 36.14685 | 12 06 02.69719 | I                               |
| 10327                          |                                     |  | 50 15 33.95754 | 12 06 04.92439 | I                               |
| 10328                          |                                     |  | 50 15 33.92143 | 12 06 04.95305 | I                               |
| 10329                          |                                     |  | 50 15 32.31507 | 12 06 06.19904 | I                               |
| 10330                          |                                     |  | 50 15 32.26493 | 12 06 06.20658 | I                               |
| 10331                          |                                     |  | 50 15 31.05788 | 12 06 06.45688 | I                               |
| 10332                          |                                     |  | 50 15 29.49411 | 12 06 07.24147 | I                               |
| 10333                          |                                     |  | 50 15 28.78191 | 12 06 07.85295 | I                               |
| 10334                          |                                     |  | 50 15 27.16469 | 12 06 08.44244 | I                               |
| 10335                          |                                     |  | 50 15 27.12697 | 12 06 08.44407 | I                               |
| 10336                          |                                     |  | 50 15 25.39755 | 12 06 08.44480 | I                               |
| 10337                          |                                     |  | 50 15 23.63757 | 12 06 09.02208 | I                               |
| 10338                          |                                     |  | 50 15 23.06693 | 12 06 09.21225 | I                               |
| 10339                          |                                     |  | 50 15 21.77411 | 12 06 09.28532 | I                               |
| 10340                          |                                     |  | 50 15 21.73424 | 12 06 09.27582 | I                               |
| 10341                          |                                     |  | 50 15 20.84395 | 12 06 09.01355 | I                               |
| 10342                          |                                     |  | 50 15 19.90434 | 12 06 08.38029 | I                               |
| 10343                          |                                     |  | 50 15 19.88836 | 12 06 08.33676 | I                               |
| 10344                          |                                     |  | 50 15 19.55005 | 12 06 06.95523 | I                               |
| 10345                          |                                     |  | 50 15 18.83816 | 12 06 05.58987 | I                               |

Vorabfassung – wird durch die lektorierte Fassung ersetzt.

| Laufende Nr.<br>Pořadové číslo | Bezeichnung des<br>Grenzwasserlaufs |                                | B              | L              | Grenzabschnitt<br>Hraniční úsek |
|--------------------------------|-------------------------------------|--------------------------------|----------------|----------------|---------------------------------|
|                                | Název hraničního<br>vodního toku    |                                |                |                |                                 |
| 10346                          |                                     |                                | 50 15 17.07226 | 12 06 01.90309 | I                               |
| 10347                          |                                     |                                | 50 15 16.22319 | 12 05 59.38036 | I                               |
| 10348                          |                                     |                                | 50 15 15.64666 | 12 05 57.66832 | I                               |
| 10349                          |                                     |                                | 50 15 14.60665 | 12 05 56.08906 | I                               |
| 10350                          |                                     |                                | 50 15 13.42691 | 12 05 54.30142 | I                               |
| 10351                          |                                     |                                | 50 15 13.06437 | 12 05 53.45175 | I                               |
| 10352                          |                                     |                                | 50 15 12.80035 | 12 05 52.71596 | I                               |
| 10353                          |                                     |                                | 50 15 12.41365 | 12 05 50.04592 | I                               |
| 10354                          |                                     |                                | 50 15 12.11501 | 12 05 46.37680 | I                               |
| 10355                          |                                     |                                | 50 15 11.86369 | 12 05 46.53816 | I                               |
| 10356                          |                                     |                                | 50 15 10.64269 | 12 05 42.44221 | I                               |
| 10357                          |                                     |                                | 50 15 09.76757 | 12 05 32.70298 | I                               |
| 10358                          |                                     |                                | 50 15 08.60712 | 12 05 28.27634 | I                               |
| 10359                          |                                     |                                | 50 15 08.58009 | 12 05 28.06332 | I                               |
| 10360                          |                                     |                                | 50 15 08.64848 | 12 05 26.12668 | I                               |
| 10361                          |                                     |                                | 50 15 08.66200 | 12 05 26.07181 | I                               |
| 10362                          | B 9                                 | Mähringsbach<br>Újezdský potok |                |                | I                               |
| 10363                          |                                     |                                | 50 14 47.74179 | 12 06 23.77585 | I                               |
| 10364                          |                                     |                                | 50 14 47.64851 | 12 06 23.85478 | I                               |
| 10365                          |                                     |                                | 50 14 46.98903 | 12 06 24.41891 | I                               |
| 10366                          |                                     |                                | 50 14 46.16814 | 12 06 24.49410 | I                               |
| 10367                          |                                     |                                | 50 14 45.76470 | 12 06 24.56981 | I                               |
| 10368                          |                                     |                                | 50 14 45.68448 | 12 06 24.58532 | I                               |
| 10369                          |                                     |                                | 50 14 45.63199 | 12 06 24.66224 | I                               |
| 10370                          |                                     |                                | 50 14 45.18427 | 12 06 25.08479 | I                               |
| 10371                          |                                     |                                | 50 14 44.28722 | 12 06 25.57901 | I                               |
| 10372                          |                                     |                                | 50 14 43.31498 | 12 06 26.08384 | I                               |
| 10373                          |                                     |                                | 50 14 41.63425 | 12 06 26.57906 | I                               |
| 10374                          |                                     |                                | 50 14 39.80860 | 12 06 27.40625 | I                               |
| 10375                          |                                     |                                | 50 14 38.11461 | 12 06 28.26686 | I                               |
| 10376                          |                                     |                                | 50 14 36.35207 | 12 06 29.50832 | I                               |
| 10377                          |                                     |                                | 50 14 35.27276 | 12 06 30.44782 | I                               |
| 10378                          |                                     |                                | 50 14 34.83791 | 12 06 30.52869 | I                               |
| 10379                          |                                     |                                | 50 14 34.27740 | 12 06 30.50556 | I                               |
| 10380                          |                                     |                                | 50 14 32.97076 | 12 06 30.18372 | I                               |
| 10381                          |                                     |                                | 50 14 31.24870 | 12 06 30.19002 | I                               |
| 10382                          |                                     |                                | 50 14 29.69750 | 12 06 30.23042 | I                               |
| 10383                          |                                     |                                | 50 14 27.40060 | 12 06 30.71741 | I                               |
| 10384                          |                                     |                                | 50 14 25.59921 | 12 06 30.90626 | I                               |
| 10385                          |                                     |                                | 50 14 23.65919 | 12 06 30.83435 | I                               |
| 10386                          |                                     |                                | 50 14 22.75518 | 12 06 30.71133 | I                               |
| 10387                          |                                     |                                | 50 14 22.40479 | 12 06 30.78961 | I                               |
| 10388                          |                                     |                                | 50 14 21.66158 | 12 06 31.29764 | I                               |
| 10389                          |                                     |                                | 50 14 20.83229 | 12 06 31.28826 | I                               |
| 10390                          |                                     |                                | 50 14 19.60686 | 12 06 31.52251 | I                               |
| 10391                          |                                     |                                | 50 14 18.98687 | 12 06 31.88068 | I                               |
| 10392                          |                                     |                                | 50 14 18.41107 | 12 06 32.02409 | I                               |
| 10393                          |                                     |                                | 50 14 17.56960 | 12 06 31.82407 | I                               |
| 10394                          |                                     |                                | 50 14 16.83142 | 12 06 32.05306 | I                               |
| 10395                          |                                     |                                | 50 14 16.75050 | 12 06 32.19782 | I                               |

Vorabfassung – wird durch die lektorierte Fassung ersetzt.

| Laufende Nr.<br>Pořadové číslo | Bezeichnung des<br>Grenzwasserlaufs |  | B              | L              | Grenzabschnitt<br>Hraniční úsek |
|--------------------------------|-------------------------------------|--|----------------|----------------|---------------------------------|
|                                | Název hraničního<br>vodního toku    |  |                |                |                                 |
| 10396                          |                                     |  | 50 14 16.69265 | 12 06 32.43935 | I                               |
| 10397                          |                                     |  | 50 14 16.61069 | 12 06 32.78439 | I                               |
| 10398                          |                                     |  | 50 14 16.73265 | 12 06 33.72598 | I                               |
| 10399                          |                                     |  | 50 14 16.81520 | 12 06 34.88915 | I                               |
| 10400                          |                                     |  | 50 14 16.93106 | 12 06 36.61629 | I                               |
| 10401                          |                                     |  | 50 14 16.92184 | 12 06 37.07766 | I                               |
| 10402                          |                                     |  | 50 14 16.90498 | 12 06 37.77301 | I                               |
| 10403                          |                                     |  | 50 14 16.89614 | 12 06 38.13069 | I                               |
| 10404                          |                                     |  | 50 14 16.79044 | 12 06 39.30101 | I                               |
| 10405                          |                                     |  | 50 14 16.80064 | 12 06 39.47399 | I                               |
| 10406                          |                                     |  | 50 14 16.63999 | 12 06 40.41319 | I                               |
| 10407                          |                                     |  | 50 14 16.50619 | 12 06 41.49553 | I                               |
| 10408                          |                                     |  | 50 14 16.27115 | 12 06 42.58672 | I                               |
| 10409                          |                                     |  | 50 14 16.06923 | 12 06 43.26504 | I                               |
| 10410                          |                                     |  | 50 14 15.90855 | 12 06 43.55075 | I                               |
| 10411                          |                                     |  | 50 14 15.59163 | 12 06 44.56751 | I                               |
| 10412                          |                                     |  | 50 14 14.71752 | 12 06 47.62110 | I                               |
| 10413                          |                                     |  | 50 14 14.31484 | 12 06 48.74754 | I                               |
| 10414                          |                                     |  | 50 14 14.25440 | 12 06 48.98311 | I                               |
| 10415                          |                                     |  | 50 14 13.92555 | 12 06 50.04035 | I                               |
| 10416                          |                                     |  | 50 14 13.30567 | 12 06 51.62596 | I                               |
| 10417                          |                                     |  | 50 14 13.06005 | 12 06 52.34597 | I                               |
| 10418                          |                                     |  | 50 14 12.52358 | 12 06 53.90673 | I                               |
| 10419                          |                                     |  | 50 14 10.19425 | 12 07 01.06358 | I                               |
| 10420                          |                                     |  | 50 14 09.73248 | 12 07 02.63149 | I                               |
| 10421                          |                                     |  | 50 14 09.46720 | 12 07 03.49853 | I                               |
| 10422                          |                                     |  | 50 14 09.03985 | 12 07 05.09394 | I                               |
| 10423                          |                                     |  | 50 14 08.09095 | 12 07 08.91801 | I                               |
| 10424                          |                                     |  | 50 14 07.84185 | 12 07 09.93094 | I                               |
| 10425                          |                                     |  | 50 14 07.69868 | 12 07 10.39449 | I                               |
| 10426                          |                                     |  | 50 14 06.59126 | 12 07 13.81454 | I                               |
| 10427                          |                                     |  | 50 14 06.14784 | 12 07 17.60690 | I                               |
| 10428                          |                                     |  | 50 14 05.56527 | 12 07 18.45085 | I                               |
| 10429                          |                                     |  | 50 14 04.34008 | 12 07 19.30610 | I                               |
| 10430                          |                                     |  | 50 14 04.10728 | 12 07 19.36400 | I                               |
| 10431                          |                                     |  | 50 14 03.25358 | 12 07 19.57801 | I                               |
| 10432                          |                                     |  | 50 14 02.03549 | 12 07 22.59006 | I                               |
| 10433                          |                                     |  | 50 14 01.42532 | 12 07 24.82889 | I                               |
| 10434                          |                                     |  | 50 14 00.75825 | 12 07 27.19613 | I                               |
| 10435                          |                                     |  | 50 14 00.29496 | 12 07 28.69218 | I                               |
| 10436                          |                                     |  | 50 14 00.02080 | 12 07 29.44213 | I                               |
| 10437                          |                                     |  | 50 13 59.47003 | 12 07 30.75500 | I                               |
| 10438                          |                                     |  | 50 13 58.42461 | 12 07 33.06473 | I                               |
| 10439                          |                                     |  | 50 13 57.45525 | 12 07 35.17321 | I                               |
| 10440                          |                                     |  | 50 13 57.04829 | 12 07 36.14998 | I                               |
| 10441                          |                                     |  | 50 13 56.75985 | 12 07 36.96443 | I                               |
| 10442                          |                                     |  | 50 13 56.50599 | 12 07 37.89529 | I                               |
| 10443                          |                                     |  | 50 13 56.31241 | 12 07 38.79788 | I                               |
| 10444                          |                                     |  | 50 13 56.24906 | 12 07 39.35008 | I                               |
| 10445                          |                                     |  | 50 13 56.17728 | 12 07 40.11499 | I                               |
| 10446                          |                                     |  | 50 13 56.07596 | 12 07 41.67230 | I                               |

Vorabfassung – wird durch die lektorierte Fassung ersetzt.

| Laufende Nr.<br>Pořadové číslo | Bezeichnung des<br>Grenzwasserlaufs |                              | B              | L              | Grenzabschnitt<br>Hraniční úsek |
|--------------------------------|-------------------------------------|------------------------------|----------------|----------------|---------------------------------|
|                                | Název hraničního<br>vodního toku    |                              |                |                |                                 |
| 10447                          |                                     |                              | 50 13 55.95533 | 12 07 43.72449 | I                               |
| 10448                          |                                     |                              | 50 13 55.91246 | 12 07 45.16156 | I                               |
| 10449                          |                                     |                              | 50 13 55.81918 | 12 07 46.83118 | I                               |
| 10450                          |                                     |                              | 50 13 55.71466 | 12 07 48.45891 | I                               |
| 10451                          |                                     |                              | 50 13 55.47563 | 12 07 52.60549 | I                               |
| 10452                          |                                     |                              | 50 13 55.23101 | 12 07 56.03684 | I                               |
| 10453                          |                                     |                              | 50 13 55.08178 | 12 07 58.61109 | I                               |
| 10454                          |                                     |                              | 50 13 55.02180 | 12 08 00.87242 | I                               |
| 10455                          |                                     |                              | 50 13 54.92159 | 12 08 02.95925 | I                               |
| 10456                          |                                     |                              | 50 13 54.84090 | 12 08 05.52100 | I                               |
| 10457                          |                                     |                              | 50 13 54.74557 | 12 08 07.84755 | I                               |
| 10458                          |                                     |                              | 50 13 54.66506 | 12 08 09.21789 | I                               |
| 10459                          |                                     |                              | 50 13 54.53079 | 12 08 10.51361 | I                               |
| 10460                          |                                     |                              | 50 13 54.42014 | 12 08 11.16915 | I                               |
| 10461                          |                                     |                              | 50 13 54.31775 | 12 08 11.80405 | I                               |
| 10462                          |                                     |                              | 50 13 53.89492 | 12 08 13.13371 | I                               |
| 10463                          |                                     |                              | 50 13 53.45764 | 12 08 14.34120 | I                               |
| 10464                          |                                     |                              | 50 13 53.10507 | 12 08 15.31071 | I                               |
| 10465                          |                                     |                              | 50 13 51.55838 | 12 08 18.30738 | I                               |
| 10466                          |                                     |                              | 50 13 50.95751 | 12 08 19.56083 | I                               |
| 10467                          |                                     |                              | 50 13 50.49998 | 12 08 20.67029 | I                               |
| 10468                          |                                     |                              | 50 13 50.15277 | 12 08 21.73941 | I                               |
| 10469                          |                                     |                              | 50 13 49.93611 | 12 08 22.74599 | I                               |
| 10470                          |                                     |                              | 50 13 49.76110 | 12 08 23.92404 | I                               |
| 10471                          |                                     |                              | 50 13 49.56387 | 12 08 25.69476 | I                               |
| 10472                          |                                     |                              | 50 13 49.58829 | 12 08 27.29656 | I                               |
| 10473                          |                                     |                              | 50 13 49.70097 | 12 08 28.51520 | I                               |
| 10474                          |                                     |                              | 50 13 49.81497 | 12 08 28.97951 | I                               |
| 10475                          |                                     |                              | 50 13 50.62373 | 12 08 30.93792 | I                               |
| 10476                          |                                     |                              | 50 13 51.16157 | 12 08 32.42188 | I                               |
| 10477                          |                                     |                              | 50 13 51.17527 | 12 08 32.45863 | I                               |
| 10478                          | B 10                                | Grenzbach<br>Štítarský potok |                |                | I                               |
| 10479                          |                                     |                              | 50 14 09.69489 | 12 08 56.94423 | I                               |
| 10480                          |                                     |                              | 50 14 10.40331 | 12 08 58.24770 | I                               |
| 10481                          |                                     |                              | 50 14 10.01292 | 12 08 58.93147 | I                               |
| 10482                          |                                     |                              | 50 14 09.72830 | 12 08 59.43297 | I                               |
| 10483                          |                                     |                              | 50 14 09.58784 | 12 08 59.84447 | I                               |
| 10484                          |                                     |                              | 50 14 09.17217 | 12 09 01.66357 | I                               |
| 10485                          |                                     |                              | 50 14 08.98446 | 12 09 02.62097 | I                               |
| 10486                          |                                     |                              | 50 14 08.57857 | 12 09 03.87983 | I                               |
| 10487                          |                                     |                              | 50 14 06.66175 | 12 09 05.00895 | I                               |
| 10488                          |                                     |                              | 50 14 05.87639 | 12 09 05.65995 | I                               |
| 10489                          |                                     |                              | 50 14 05.08460 | 12 09 05.83450 | I                               |
| 10490                          |                                     |                              | 50 14 04.62379 | 12 09 06.02425 | I                               |
| 10491                          |                                     |                              | 50 14 03.59255 | 12 09 06.48531 | I                               |
| 10492                          |                                     |                              | 50 14 03.51505 | 12 09 06.51573 | I                               |
| 10493                          |                                     |                              | 50 14 03.22132 | 12 09 05.90819 | I                               |
| 10494                          |                                     |                              | 50 14 02.77075 | 12 09 05.12521 | I                               |
| 10495                          |                                     |                              | 50 14 02.20352 | 12 09 04.39210 | I                               |
| 10496                          |                                     |                              | 50 14 01.39170 | 12 09 03.60240 | I                               |

Vorabfassung – wird durch die lektorierte Fassung ersetzt.

| Laufende Nr.<br>Pořadové číslo | Bezeichnung des<br>Grenzwasserlaufs |  | B              | L              | Grenzabschnitt<br>Hraniční úsek |
|--------------------------------|-------------------------------------|--|----------------|----------------|---------------------------------|
|                                | Název hraničního<br>vodního toku    |  |                |                |                                 |
| 10497                          |                                     |  | 50 13 59.97897 | 12 09 02.38355 | I                               |
| 10498                          |                                     |  | 50 13 59.50890 | 12 09 01.94104 | I                               |
| 10499                          |                                     |  | 50 13 58.94999 | 12 09 01.17767 | I                               |
| 10500                          |                                     |  | 50 13 58.67489 | 12 09 00.74928 | I                               |
| 10501                          |                                     |  | 50 13 58.16423 | 12 08 59.74828 | I                               |
| 10502                          |                                     |  | 50 13 58.13750 | 12 08 59.55519 | I                               |
| 10503                          |                                     |  | 50 13 58.02222 | 12 08 58.75351 | I                               |
| 10504                          |                                     |  | 50 13 57.83712 | 12 08 57.96084 | I                               |
| 10505                          |                                     |  | 50 13 57.62076 | 12 08 57.16428 | I                               |
| 10506                          |                                     |  | 50 13 57.37954 | 12 08 56.38789 | I                               |
| 10507                          |                                     |  | 50 13 57.11660 | 12 08 55.62628 | I                               |
| 10508                          |                                     |  | 50 13 56.86047 | 12 08 54.91964 | I                               |
| 10509                          |                                     |  | 50 13 56.53764 | 12 08 54.30292 | I                               |
| 10510                          |                                     |  | 50 13 55.65918 | 12 08 53.28629 | I                               |
| 10511                          |                                     |  | 50 13 55.23357 | 12 08 52.78886 | I                               |
| 10512                          |                                     |  | 50 13 54.78733 | 12 08 52.28215 | I                               |
| 10513                          |                                     |  | 50 13 54.36004 | 12 08 51.81380 | I                               |
| 10514                          |                                     |  | 50 13 53.51057 | 12 08 51.05189 | I                               |
| 10515                          |                                     |  | 50 13 53.01527 | 12 08 50.11985 | I                               |
| 10516                          |                                     |  | 50 13 52.41299 | 12 08 49.01826 | I                               |
| 10517                          |                                     |  | 50 13 51.77450 | 12 08 48.08918 | I                               |
| 10518                          |                                     |  | 50 13 51.29153 | 12 08 47.35584 | I                               |
| 10519                          |                                     |  | 50 13 50.32581 | 12 08 45.84256 | I                               |
| 10520                          |                                     |  | 50 13 49.51735 | 12 08 43.76194 | I                               |
| 10521                          |                                     |  | 50 13 49.41900 | 12 08 43.37852 | I                               |
| 10522                          |                                     |  | 50 13 48.68303 | 12 08 43.83960 | I                               |
| 10523                          |                                     |  | 50 13 47.76975 | 12 08 44.00569 | I                               |
| 10524                          |                                     |  | 50 13 47.49304 | 12 08 44.83487 | I                               |
| 10525                          |                                     |  | 50 13 46.94387 | 12 08 46.39266 | I                               |
| 10526                          |                                     |  | 50 13 46.36927 | 12 08 47.38331 | I                               |
| 10527                          |                                     |  | 50 13 45.96324 | 12 08 47.96359 | I                               |
| 10528                          |                                     |  | 50 13 45.63692 | 12 08 48.42305 | I                               |
| 10529                          |                                     |  | 50 13 45.26791 | 12 08 49.19053 | I                               |
| 10530                          |                                     |  | 50 13 45.22614 | 12 08 49.47669 | I                               |
| 10531                          |                                     |  | 50 13 45.93258 | 12 08 51.94862 | I                               |
| 10532                          |                                     |  | 50 13 46.21941 | 12 08 53.10491 | I                               |
| 10533                          |                                     |  | 50 13 46.37590 | 12 08 53.98969 | I                               |
| 10534                          |                                     |  | 50 13 46.49445 | 12 08 54.71595 | I                               |
| 10535                          |                                     |  | 50 13 46.57650 | 12 08 55.94469 | I                               |
| 10536                          |                                     |  | 50 13 46.62099 | 12 08 57.32788 | I                               |
| 10537                          |                                     |  | 50 13 46.61872 | 12 08 58.95811 | I                               |
| 10538                          |                                     |  | 50 13 46.50634 | 12 09 00.34859 | I                               |
| 10539                          |                                     |  | 50 13 46.34643 | 12 09 02.22650 | I                               |
| 10540                          |                                     |  | 50 13 46.17354 | 12 09 03.34454 | I                               |
| 10541                          |                                     |  | 50 13 46.07513 | 12 09 03.85318 | I                               |
| 10542                          |                                     |  | 50 13 45.86294 | 12 09 04.65121 | I                               |
| 10543                          |                                     |  | 50 13 45.58212 | 12 09 05.62104 | I                               |
| 10544                          |                                     |  | 50 13 45.11435 | 12 09 07.05981 | I                               |
| 10545                          |                                     |  | 50 13 44.61880 | 12 09 08.81826 | I                               |
| 10546                          |                                     |  | 50 13 44.27477 | 12 09 10.42375 | I                               |
| 10547                          |                                     |  | 50 13 44.13668 | 12 09 11.00628 | I                               |

Vorabfassung – wird durch die lektorierte Fassung ersetzt.



| Laufende Nr.<br>Pořadové číslo | Bezeichnung des<br>Grenzwasserlaufs |  | B              | L              | Grenzabschnitt<br>Hraniční úsek |
|--------------------------------|-------------------------------------|--|----------------|----------------|---------------------------------|
|                                | Název hraničního<br>vodního toku    |  |                |                |                                 |
| 10548                          |                                     |  | 50 13 44.00124 | 12 09 11.83128 | I                               |
| 10549                          |                                     |  | 50 13 43.58524 | 12 09 14.27326 | I                               |
| 10550                          |                                     |  | 50 13 43.16614 | 12 09 16.59567 | I                               |
| 10551                          |                                     |  | 50 13 42.65060 | 12 09 16.94017 | I                               |
| 10552                          |                                     |  | 50 13 42.38352 | 12 09 17.17139 | I                               |
| 10553                          |                                     |  | 50 13 42.12569 | 12 09 17.41896 | I                               |
| 10554                          |                                     |  | 50 13 41.58409 | 12 09 18.04005 | I                               |
| 10555                          |                                     |  | 50 13 40.60693 | 12 09 19.09278 | I                               |
| 10556                          |                                     |  | 50 13 39.92796 | 12 09 19.78307 | I                               |
| 10557                          |                                     |  | 50 13 40.53354 | 12 09 21.43631 | I                               |
| 10558                          |                                     |  | 50 13 40.09670 | 12 09 22.69868 | I                               |
| 10559                          |                                     |  | 50 13 39.70254 | 12 09 23.56973 | I                               |
| 10560                          |                                     |  | 50 13 39.38570 | 12 09 24.18514 | I                               |
| 10561                          |                                     |  | 50 13 37.85937 | 12 09 26.96098 | I                               |
| 10562                          |                                     |  | 50 13 36.74395 | 12 09 28.74572 | I                               |
| 10563                          |                                     |  | 50 13 35.27427 | 12 09 30.50390 | I                               |
| 10564                          |                                     |  | 50 13 34.68928 | 12 09 29.04052 | I                               |
| 10565                          |                                     |  | 50 13 33.81762 | 12 09 29.96562 | I                               |
| 10566                          |                                     |  | 50 13 32.63048 | 12 09 31.22447 | I                               |
| 10567                          |                                     |  | 50 13 32.61013 | 12 09 31.13659 | I                               |
| 10568                          |                                     |  | 50 13 32.41176 | 12 09 30.59350 | I                               |
| 10569                          |                                     |  | 50 13 32.10715 | 12 09 29.91312 | I                               |
| 10570                          |                                     |  | 50 13 31.40003 | 12 09 29.10338 | I                               |
| 10571                          |                                     |  | 50 13 31.29674 | 12 09 28.99952 | I                               |
| 10572                          |                                     |  | 50 13 30.96400 | 12 09 28.42047 | I                               |
| 10573                          |                                     |  | 50 13 30.61548 | 12 09 27.91379 | I                               |
| 10574                          |                                     |  | 50 13 30.11995 | 12 09 27.36446 | I                               |
| 10575                          |                                     |  | 50 13 29.60381 | 12 09 26.80890 | I                               |
| 10576                          |                                     |  | 50 13 29.23080 | 12 09 26.45416 | I                               |
| 10577                          |                                     |  | 50 13 29.20947 | 12 09 26.43493 | I                               |
| 10578                          |                                     |  | 50 13 28.96151 | 12 09 26.21819 | I                               |
| 10579                          |                                     |  | 50 13 26.86086 | 12 09 24.90642 | I                               |
| 10580                          |                                     |  | 50 13 24.77909 | 12 09 23.60563 | I                               |
| 10581                          |                                     |  | 50 13 24.16051 | 12 09 25.17762 | I                               |
| 10582                          |                                     |  | 50 13 23.66892 | 12 09 26.13414 | I                               |
| 10583                          |                                     |  | 50 13 23.44410 | 12 09 29.32209 | I                               |
| 10584                          |                                     |  | 50 13 23.40519 | 12 09 31.43209 | I                               |
| 10585                          |                                     |  | 50 13 23.34840 | 12 09 31.44042 | I                               |
| 10586                          |                                     |  | 50 13 23.71253 | 12 09 36.27723 | I                               |
| 10587                          |                                     |  | 50 13 23.90302 | 12 09 38.66360 | I                               |
| 10588                          |                                     |  | 50 13 24.11589 | 12 09 40.74729 | I                               |
| 10589                          |                                     |  | 50 13 24.43800 | 12 09 43.28587 | I                               |
| 10590                          |                                     |  | 50 13 24.36843 | 12 09 43.28298 | I                               |
| 10591                          |                                     |  | 50 13 22.87967 | 12 09 43.22152 | I                               |
| 10592                          |                                     |  | 50 13 22.55280 | 12 09 42.18253 | I                               |
| 10593                          |                                     |  | 50 13 22.15190 | 12 09 41.12461 | I                               |
| 10594                          |                                     |  | 50 13 21.72206 | 12 09 40.05979 | I                               |
| 10595                          |                                     |  | 50 13 21.33816 | 12 09 39.15751 | I                               |
| 10596                          |                                     |  | 50 13 20.72485 | 12 09 37.68969 | I                               |
| 10597                          |                                     |  | 50 13 20.41055 | 12 09 37.45890 | I                               |
| 10598                          |                                     |  | 50 13 19.85509 | 12 09 37.27496 | I                               |

Vorabfassung – wird durch die lektorierte Fassung ersetzt.

| Laufende Nr.<br>Pořadové číslo | Bezeichnung des<br>Grenzwasserlaufs |  | B              | L              | Grenzabschnitt<br>Hraniční úsek |
|--------------------------------|-------------------------------------|--|----------------|----------------|---------------------------------|
|                                | Název hraničního<br>vodního toku    |  |                |                |                                 |
| 10599                          |                                     |  | 50 13 19.17608 | 12 09 36.93451 | I                               |
| 10600                          |                                     |  | 50 13 18.60772 | 12 09 36.82125 | I                               |
| 10601                          |                                     |  | 50 13 17.92421 | 12 09 36.90350 | I                               |
| 10602                          |                                     |  | 50 13 15.89951 | 12 09 37.56318 | I                               |
| 10603                          |                                     |  | 50 13 14.84911 | 12 09 37.56961 | I                               |
| 10604                          |                                     |  | 50 13 14.76380 | 12 09 37.57842 | I                               |
| 10605                          |                                     |  | 50 13 14.03006 | 12 09 37.50309 | I                               |
| 10606                          |                                     |  | 50 13 11.22441 | 12 09 37.15918 | I                               |
| 10607                          |                                     |  | 50 13 11.28654 | 12 09 37.80499 | I                               |
| 10608                          |                                     |  | 50 13 11.27119 | 12 09 38.88953 | I                               |
| 10609                          |                                     |  | 50 13 11.55712 | 12 09 41.96922 | I                               |
| 10610                          |                                     |  | 50 13 11.68960 | 12 09 43.74945 | I                               |
| 10611                          |                                     |  | 50 13 11.72562 | 12 09 44.90806 | I                               |
| 10612                          |                                     |  | 50 13 11.75653 | 12 09 46.00050 | I                               |
| 10613                          |                                     |  | 50 13 11.80989 | 12 09 46.66531 | I                               |
| 10614                          |                                     |  | 50 13 10.43726 | 12 09 46.09900 | I                               |
| 10615                          |                                     |  | 50 13 09.53219 | 12 09 45.75222 | I                               |
| 10616                          |                                     |  | 50 13 08.96114 | 12 09 45.97181 | I                               |
| 10617                          |                                     |  | 50 13 08.62795 | 12 09 46.15674 | I                               |
| 10618                          |                                     |  | 50 13 08.14297 | 12 09 46.44198 | I                               |
| 10619                          |                                     |  | 50 13 07.72411 | 12 09 46.74555 | I                               |
| 10620                          |                                     |  | 50 13 07.35525 | 12 09 47.06892 | I                               |
| 10621                          |                                     |  | 50 13 06.85835 | 12 09 47.53863 | I                               |
| 10622                          |                                     |  | 50 13 06.35001 | 12 09 48.05546 | I                               |
| 10623                          |                                     |  | 50 13 05.90618 | 12 09 48.51531 | I                               |
| 10624                          |                                     |  | 50 13 05.45839 | 12 09 48.99371 | I                               |
| 10625                          |                                     |  | 50 13 05.07599 | 12 09 49.51062 | I                               |
| 10626                          |                                     |  | 50 13 04.76585 | 12 09 49.99442 | I                               |
| 10627                          |                                     |  | 50 13 04.55446 | 12 09 50.53500 | I                               |
| 10628                          |                                     |  | 50 13 04.42266 | 12 09 50.60662 | I                               |
| 10629                          |                                     |  | 50 13 03.67076 | 12 09 49.88164 | I                               |
| 10630                          |                                     |  | 50 13 03.25101 | 12 09 49.29493 | I                               |
| 10631                          |                                     |  | 50 13 02.92992 | 12 09 48.56862 | I                               |
| 10632                          |                                     |  | 50 13 01.98849 | 12 09 45.95325 | I                               |
| 10633                          |                                     |  | 50 13 01.38334 | 12 09 46.25651 | I                               |
| 10634                          |                                     |  | 50 13 01.14912 | 12 09 46.30595 | I                               |
| 10635                          |                                     |  | 50 13 00.93321 | 12 09 46.26738 | I                               |
| 10636                          |                                     |  | 50 13 00.76352 | 12 09 45.98033 | I                               |
| 10637                          |                                     |  | 50 13 00.33869 | 12 09 44.91553 | I                               |
| 10638                          |                                     |  | 50 13 00.12278 | 12 09 44.64410 | I                               |
| 10639                          |                                     |  | 50 12 59.96873 | 12 09 43.68476 | I                               |
| 10640                          |                                     |  | 50 12 59.74189 | 12 09 43.10788 | I                               |
| 10641                          |                                     |  | 50 12 59.46854 | 12 09 42.79161 | I                               |
| 10642                          |                                     |  | 50 12 59.41701 | 12 09 42.66915 | I                               |
| 10643                          |                                     |  | 50 12 58.47143 | 12 09 41.31369 | I                               |
| 10644                          |                                     |  | 50 12 57.02786 | 12 09 39.10834 | I                               |
| 10645                          |                                     |  | 50 12 56.76438 | 12 09 38.50321 | I                               |
| 10646                          |                                     |  | 50 12 56.50212 | 12 09 37.91648 | I                               |
| 10647                          |                                     |  | 50 12 55.95093 | 12 09 36.92833 | I                               |
| 10648                          |                                     |  | 50 12 55.49790 | 12 09 36.20264 | I                               |
| 10649                          |                                     |  | 50 12 55.24836 | 12 09 35.86716 | I                               |

Vorabfassung – wird durch die lektorierte Fassung ersetzt.

| Laufende Nr.<br>Pořadové číslo | Bezeichnung des<br>Grenzwasserlaufs |  | B              | L              | Grenzabschnitt<br>Hraniční úsek |
|--------------------------------|-------------------------------------|--|----------------|----------------|---------------------------------|
|                                | Název hraničního<br>vodního toku    |  |                |                |                                 |
| 10650                          |                                     |  | 50 12 55.13785 | 12 09 35.43631 | I                               |
| 10651                          |                                     |  | 50 12 54.95699 | 12 09 34.71525 | I                               |
| 10652                          |                                     |  | 50 12 54.97258 | 12 09 34.58462 | I                               |
| 10653                          |                                     |  | 50 12 54.70920 | 12 09 33.73371 | I                               |
| 10654                          |                                     |  | 50 12 54.65846 | 12 09 33.64538 | I                               |
| 10655                          |                                     |  | 50 12 54.66096 | 12 09 33.60183 | I                               |
| 10656                          |                                     |  | 50 12 54.62214 | 12 09 33.44465 | I                               |
| 10657                          |                                     |  | 50 12 54.46204 | 12 09 32.97673 | I                               |
| 10658                          |                                     |  | 50 12 54.42467 | 12 09 32.90527 | I                               |
| 10659                          |                                     |  | 50 12 54.24635 | 12 09 32.36727 | I                               |
| 10660                          |                                     |  | 50 12 54.18190 | 12 09 32.22171 | I                               |
| 10661                          |                                     |  | 50 12 54.09626 | 12 09 31.93761 | I                               |
| 10662                          |                                     |  | 50 12 53.29744 | 12 09 29.87802 | I                               |
| 10663                          |                                     |  | 50 12 52.96373 | 12 09 29.17061 | I                               |
| 10664                          |                                     |  | 50 12 52.84771 | 12 09 28.95544 | I                               |
| 10665                          |                                     |  | 50 12 52.71672 | 12 09 28.75076 | I                               |
| 10666                          |                                     |  | 50 12 52.37462 | 12 09 28.37542 | I                               |
| 10667                          |                                     |  | 50 12 52.31415 | 12 09 28.31290 | I                               |
| 10668                          |                                     |  | 50 12 52.22440 | 12 09 28.27131 | I                               |
| 10669                          |                                     |  | 50 12 51.63574 | 12 09 28.18266 | I                               |
| 10670                          |                                     |  | 50 12 51.14492 | 12 09 28.16137 | I                               |
| 10671                          |                                     |  | 50 12 50.76855 | 12 09 28.34423 | I                               |
| 10672                          |                                     |  | 50 12 50.35180 | 12 09 28.63699 | I                               |
| 10673                          |                                     |  | 50 12 50.15459 | 12 09 28.74309 | I                               |
| 10674                          |                                     |  | 50 12 49.83957 | 12 09 28.87890 | I                               |
| 10675                          |                                     |  | 50 12 49.68753 | 12 09 28.85918 | I                               |
| 10676                          |                                     |  | 50 12 49.40413 | 12 09 28.91085 | I                               |
| 10677                          |                                     |  | 50 12 49.06658 | 12 09 29.03891 | I                               |
| 10678                          |                                     |  | 50 12 48.86486 | 12 09 29.17253 | I                               |
| 10679                          |                                     |  | 50 12 48.72933 | 12 09 29.33805 | I                               |
| 10680                          |                                     |  | 50 12 47.52582 | 12 09 30.60414 | I                               |
| 10681                          |                                     |  | 50 12 47.21976 | 12 09 30.97358 | I                               |
| 10682                          |                                     |  | 50 12 46.11739 | 12 09 32.65403 | I                               |
| 10683                          |                                     |  | 50 12 45.93981 | 12 09 32.82153 | I                               |
| 10684                          |                                     |  | 50 12 45.69000 | 12 09 33.13413 | I                               |
| 10685                          |                                     |  | 50 12 45.52619 | 12 09 33.40124 | I                               |
| 10686                          |                                     |  | 50 12 45.46489 | 12 09 33.46342 | I                               |
| 10687                          |                                     |  | 50 12 45.34193 | 12 09 33.45458 | I                               |
| 10688                          |                                     |  | 50 12 45.19036 | 12 09 33.58622 | I                               |
| 10689                          |                                     |  | 50 12 44.92336 | 12 09 33.72573 | I                               |
| 10690                          |                                     |  | 50 12 44.81679 | 12 09 33.85722 | I                               |
| 10691                          |                                     |  | 50 12 44.60414 | 12 09 33.98088 | I                               |
| 10692                          |                                     |  | 50 12 44.44378 | 12 09 34.03179 | I                               |
| 10693                          |                                     |  | 50 12 44.27763 | 12 09 34.03106 | I                               |
| 10694                          |                                     |  | 50 12 44.20872 | 12 09 34.06039 | I                               |
| 10695                          |                                     |  | 50 12 44.08552 | 12 09 34.26654 | I                               |
| 10696                          |                                     |  | 50 12 43.99236 | 12 09 34.31043 | I                               |
| 10697                          |                                     |  | 50 12 44.00984 | 12 09 34.45574 | I                               |
| 10698                          |                                     |  | 50 12 43.98753 | 12 09 34.54993 | I                               |
| 10699                          |                                     |  | 50 12 43.86528 | 12 09 34.58293 | I                               |
| 10700                          |                                     |  | 50 12 43.78740 | 12 09 34.70918 | I                               |

Vorabfassung – wird durch die lektorierte Fassung ersetzt.

| Laufende Nr.<br>Pořadové číslo | Bezeichnung des<br>Grenzwasserlaufs |  | B              | L              | Grenzabschnitt<br>Hraniční úsek |
|--------------------------------|-------------------------------------|--|----------------|----------------|---------------------------------|
|                                | Název hraničního<br>vodního toku    |  |                |                |                                 |
| 10701                          |                                     |  | 50 12 43.77218 | 12 09 34.78830 | I                               |
| 10702                          |                                     |  | 50 12 43.67245 | 12 09 34.92140 | I                               |
| 10703                          |                                     |  | 50 12 43.59396 | 12 09 34.95634 | I                               |
| 10704                          |                                     |  | 50 12 43.30596 | 12 09 34.97850 | I                               |
| 10705                          |                                     |  | 50 12 43.24584 | 12 09 34.94372 | I                               |
| 10706                          |                                     |  | 50 12 43.13658 | 12 09 34.84575 | I                               |
| 10707                          |                                     |  | 50 12 42.52656 | 12 09 34.96929 | I                               |
| 10708                          |                                     |  | 50 12 42.19126 | 12 09 35.08358 | I                               |
| 10709                          |                                     |  | 50 12 41.99751 | 12 09 35.06683 | I                               |
| 10710                          |                                     |  | 50 12 41.66884 | 12 09 34.96221 | I                               |
| 10711                          |                                     |  | 50 12 41.48395 | 12 09 35.01609 | I                               |
| 10712                          |                                     |  | 50 12 41.38205 | 12 09 34.99439 | I                               |
| 10713                          |                                     |  | 50 12 41.17588 | 12 09 34.84010 | I                               |
| 10714                          |                                     |  | 50 12 40.98711 | 12 09 34.81498 | I                               |
| 10715                          |                                     |  | 50 12 40.88529 | 12 09 34.78318 | I                               |
| 10716                          |                                     |  | 50 12 40.75533 | 12 09 34.85853 | I                               |
| 10717                          |                                     |  | 50 12 40.43405 | 12 09 34.89730 | I                               |
| 10718                          |                                     |  | 50 12 40.45949 | 12 09 35.00115 | I                               |
| 10719                          |                                     |  | 50 12 40.93466 | 12 09 36.97866 | I                               |
| 10720                          |                                     |  | 50 12 41.58059 | 12 09 39.53380 | I                               |
| 10721                          |                                     |  | 50 12 42.09826 | 12 09 41.80438 | I                               |
| 10722                          |                                     |  | 50 12 42.59500 | 12 09 42.84778 | I                               |
| 10723                          |                                     |  | 50 12 43.21536 | 12 09 44.09041 | I                               |
| 10724                          |                                     |  | 50 12 44.03254 | 12 09 45.56199 | I                               |
| 10725                          |                                     |  | 50 12 44.71023 | 12 09 46.76173 | I                               |
| 10726                          |                                     |  | 50 12 45.04056 | 12 09 47.34509 | I                               |
| 10727                          |                                     |  | 50 12 45.64386 | 12 09 48.41542 | I                               |
| 10728                          |                                     |  | 50 12 46.34244 | 12 09 49.64058 | I                               |
| 10729                          |                                     |  | 50 12 47.52023 | 12 09 51.58923 | I                               |
| 10730                          |                                     |  | 50 12 48.08672 | 12 09 52.53938 | I                               |
| 10731                          |                                     |  | 50 12 48.58023 | 12 09 53.48908 | I                               |
| 10732                          |                                     |  | 50 12 46.64069 | 12 09 54.96003 | I                               |
| 10733                          |                                     |  | 50 12 44.80984 | 12 09 56.64122 | I                               |
| 10734                          |                                     |  | 50 12 43.77993 | 12 09 57.94045 | I                               |
| 10735                          |                                     |  | 50 12 43.28002 | 12 09 59.09113 | I                               |
| 10736                          |                                     |  | 50 12 43.89336 | 12 10 01.34623 | I                               |
| 10737                          |                                     |  | 50 12 44.46012 | 12 10 02.54336 | I                               |
| 10738                          |                                     |  | 50 12 44.99726 | 12 10 02.29140 | I                               |
| 10739                          |                                     |  | 50 12 45.53203 | 12 10 05.71918 | I                               |
| 10740                          |                                     |  | 50 12 45.84228 | 12 10 07.07127 | I                               |
| 10741                          |                                     |  | 50 12 46.32375 | 12 10 09.04516 | I                               |
| 10742                          |                                     |  | 50 12 46.45446 | 12 10 09.71882 | I                               |
| 10743                          |                                     |  | 50 12 46.61889 | 12 10 10.57752 | I                               |
| 10744                          |                                     |  | 50 12 46.74991 | 12 10 11.40473 | I                               |
| 10745                          |                                     |  | 50 12 46.13004 | 12 10 12.34427 | I                               |
| 10746                          |                                     |  | 50 12 45.71339 | 12 10 13.12057 | I, II                           |
| 10747                          |                                     |  | 50 12 45.13058 | 12 10 13.25056 | II                              |
| 10748                          |                                     |  | 50 12 44.67264 | 12 10 13.35416 | II                              |
| 10749                          |                                     |  | 50 12 44.10641 | 12 10 13.55105 | II                              |
| 10750                          |                                     |  | 50 12 44.17684 | 12 10 15.20930 | II                              |
| 10751                          |                                     |  | 50 12 44.31104 | 12 10 17.49146 | II                              |

Vorabfassung – wird durch die lektorierte Fassung ersetzt.

| Laufende Nr.<br>Pořadové číslo | Bezeichnung des<br>Grenzwasserlaufs |                               | B              | L              | Grenzabschnitt<br>Hraniční úsek |
|--------------------------------|-------------------------------------|-------------------------------|----------------|----------------|---------------------------------|
|                                | Název hraničního<br>vodního toku    |                               |                |                |                                 |
| 10752                          |                                     |                               | 50 12 44.54525 | 12 10 19.63287 | II                              |
| 10753                          |                                     |                               | 50 12 44.66689 | 12 10 21.28570 | II                              |
| 10754                          |                                     |                               | 50 12 44.72392 | 12 10 22.75360 | II                              |
| 10755                          |                                     |                               | 50 12 44.83588 | 12 10 23.76397 | II                              |
| 10756                          |                                     |                               | 50 12 44.85801 | 12 10 23.96562 | II                              |
| 10757                          |                                     |                               | 50 12 45.09301 | 12 10 25.56159 | II                              |
| 10758                          |                                     |                               | 50 12 45.15977 | 12 10 26.01193 | II                              |
| 10759                          |                                     |                               | 50 12 45.24301 | 12 10 26.59680 | II                              |
| 10760                          |                                     |                               | 50 12 45.42852 | 12 10 28.15314 | II                              |
| 10761                          |                                     |                               | 50 12 45.58941 | 12 10 28.78746 | II                              |
| 10762                          |                                     |                               | 50 12 46.06638 | 12 10 30.42962 | II                              |
| 10763                          |                                     |                               | 50 12 46.23308 | 12 10 31.38226 | II                              |
| 10764                          |                                     |                               | 50 12 45.62499 | 12 10 31.94694 | II                              |
| 10765                          |                                     |                               | 50 12 45.74217 | 12 10 32.43690 | II                              |
| 10766                          |                                     |                               | 50 12 45.75706 | 12 10 32.49811 | II                              |
| 10767                          | B 13                                | Selbbach<br>Račí potok        |                |                | II                              |
| 10768                          |                                     |                               | 50 12 17.30180 | 12 10 41.90712 | II                              |
| 10769                          |                                     |                               | 50 12 17.41933 | 12 10 42.56364 | II                              |
| 10770                          |                                     |                               | 50 12 17.90371 | 12 10 43.39651 | II                              |
| 10771                          |                                     |                               | 50 12 18.30634 | 12 10 44.09481 | II                              |
| 10772                          |                                     |                               | 50 12 18.76143 | 12 10 44.89705 | II                              |
| 10773                          |                                     |                               | 50 12 19.12469 | 12 10 45.62055 | II                              |
| 10774                          |                                     |                               | 50 12 19.90785 | 12 10 46.24954 | II                              |
| 10775                          |                                     |                               | 50 12 20.36025 | 12 10 46.36764 | II                              |
| 10776                          |                                     |                               | 50 12 20.42157 | 12 10 49.24255 | II                              |
| 10777                          |                                     |                               | 50 12 20.52282 | 12 10 50.13907 | II                              |
| 10778                          |                                     |                               | 50 12 20.65574 | 12 10 51.30295 | II                              |
| 10779                          |                                     |                               | 50 12 18.56659 | 12 10 52.86722 | II                              |
| 10780                          |                                     |                               | 50 12 19.01120 | 12 10 58.02681 | II                              |
| 10781                          |                                     |                               | 50 12 18.96424 | 12 10 59.67168 | II                              |
| 10782                          |                                     |                               | 50 12 18.86485 | 12 11 00.88820 | II                              |
| 10783                          |                                     |                               | 50 12 18.45935 | 12 11 02.62370 | II                              |
| 10784                          |                                     |                               | 50 12 18.32423 | 12 11 03.20276 | II                              |
| 10785                          |                                     |                               | 50 12 17.79662 | 12 11 02.68905 | II                              |
| 10786                          |                                     |                               | 50 12 17.03205 | 12 11 02.23594 | II                              |
| 10787                          |                                     |                               | 50 12 16.41146 | 12 11 02.14228 | II                              |
| 10788                          |                                     |                               | 50 12 15.72663 | 12 11 02.07215 | II                              |
| 10789                          |                                     |                               | 50 12 15.65626 | 12 11 04.54638 | II                              |
| 10790                          |                                     |                               | 50 12 15.54533 | 12 11 05.97162 | II                              |
| 10791                          |                                     |                               | 50 12 15.47970 | 12 11 06.32689 | II                              |
| 10792                          |                                     |                               | 50 12 15.36966 | 12 11 06.52407 | II                              |
| 10793                          |                                     |                               | 50 12 14.21082 | 12 11 07.56787 | II                              |
| 10794                          |                                     |                               | 50 12 13.48748 | 12 11 07.93402 | II                              |
| 10795                          |                                     |                               | 50 12 12.39092 | 12 11 08.59263 | II                              |
| 10796                          |                                     |                               | 50 12 11.09033 | 12 11 10.20632 | II                              |
| 10797                          |                                     |                               | 50 12 10.97591 | 12 11 10.06158 | II                              |
| 10798                          | B 15                                | Nesselbach<br>Kopřivový potok |                |                | II                              |
| 10799                          | B 16                                | Selbbach<br>Račí potok        |                |                | II                              |

Vorabfassung – wird durch die lektorierte Fassung ersetzt.

| Laufende Nr.<br>Pořadové číslo | Bezeichnung des<br>Grenzwasserlaufs |  | B              | L              | Grenzabschnitt<br>Hraniční úsek |
|--------------------------------|-------------------------------------|--|----------------|----------------|---------------------------------|
|                                | Název hraničního<br>vodního toku    |  |                |                |                                 |
| 10800                          |                                     |  | 50 11 57.01018 | 12 10 57.73134 | II                              |
| 10801                          |                                     |  | 50 11 57.09761 | 12 10 57.81784 | II                              |
| 10802                          |                                     |  | 50 11 57.15011 | 12 10 58.54686 | II                              |
| 10803                          |                                     |  | 50 11 56.93460 | 12 11 00.09215 | II                              |
| 10804                          |                                     |  | 50 11 56.93155 | 12 11 01.37710 | II                              |
| 10805                          |                                     |  | 50 11 56.98257 | 12 11 02.65228 | II                              |
| 10806                          |                                     |  | 50 11 57.18156 | 12 11 06.14517 | II                              |
| 10807                          |                                     |  | 50 11 58.24762 | 12 11 08.38040 | II                              |
| 10808                          |                                     |  | 50 11 58.31203 | 12 11 08.47158 | II                              |
| 10809                          |                                     |  | 50 11 58.76020 | 12 11 08.92804 | II                              |
| 10810                          |                                     |  | 50 12 00.77218 | 12 11 11.06277 | II                              |
| 10811                          |                                     |  | 50 12 01.33166 | 12 11 11.68255 | II                              |
| 10812                          |                                     |  | 50 12 01.16651 | 12 11 15.37563 | II                              |
| 10813                          |                                     |  | 50 12 01.26581 | 12 11 16.68433 | II                              |
| 10814                          |                                     |  | 50 12 01.59892 | 12 11 19.06875 | II                              |
| 10815                          |                                     |  | 50 12 02.01006 | 12 11 21.25095 | II                              |
| 10816                          |                                     |  | 50 12 02.50976 | 12 11 23.54479 | II                              |
| 10817                          |                                     |  | 50 12 02.74811 | 12 11 24.52098 | II                              |
| 10818                          |                                     |  | 50 12 01.74204 | 12 11 25.44579 | II                              |
| 10819                          |                                     |  | 50 12 00.84138 | 12 11 26.32414 | II                              |
| 10820                          |                                     |  | 50 12 00.40080 | 12 11 26.70111 | II                              |
| 10821                          |                                     |  | 50 11 59.10679 | 12 11 27.29416 | II                              |
| 10822                          |                                     |  | 50 11 57.48940 | 12 11 27.94751 | II                              |
| 10823                          |                                     |  | 50 11 56.18642 | 12 11 28.98758 | II                              |
| 10824                          |                                     |  | 50 11 55.19334 | 12 11 29.78083 | II                              |
| 10825                          |                                     |  | 50 11 56.33743 | 12 11 33.64751 | II                              |
| 10826                          |                                     |  | 50 11 57.20139 | 12 11 36.55147 | II                              |
| 10827                          |                                     |  | 50 11 57.82583 | 12 11 38.57728 | II                              |
| 10828                          |                                     |  | 50 11 58.15637 | 12 11 39.75412 | II                              |
| 10829                          |                                     |  | 50 11 58.58649 | 12 11 42.85354 | II                              |
| 10830                          |                                     |  | 50 11 58.59666 | 12 11 43.46697 | II                              |
| 10831                          |                                     |  | 50 11 58.53130 | 12 11 44.59657 | II                              |
| 10832                          |                                     |  | 50 11 58.42617 | 12 11 45.48152 | II                              |
| 10833                          |                                     |  | 50 11 58.26838 | 12 11 46.34396 | II                              |
| 10834                          |                                     |  | 50 11 58.09975 | 12 11 46.62377 | II                              |
| 10835                          |                                     |  | 50 11 57.61473 | 12 11 47.42298 | II                              |
| 10836                          |                                     |  | 50 11 57.21982 | 12 11 48.40100 | II                              |
| 10837                          |                                     |  | 50 11 56.86863 | 12 11 49.11698 | II                              |
| 10838                          |                                     |  | 50 11 56.63731 | 12 11 49.50370 | II                              |
| 10839                          |                                     |  | 50 11 56.37947 | 12 11 49.80796 | II                              |
| 10840                          |                                     |  | 50 11 55.97730 | 12 11 50.09228 | II                              |
| 10841                          |                                     |  | 50 11 55.48603 | 12 11 50.35160 | II                              |
| 10842                          |                                     |  | 50 11 55.02550 | 12 11 50.60893 | II                              |
| 10843                          |                                     |  | 50 11 54.05076 | 12 11 51.56524 | II                              |
| 10844                          |                                     |  | 50 11 53.75906 | 12 11 51.72447 | II                              |
| 10845                          |                                     |  | 50 11 53.69727 | 12 11 51.70845 | II                              |
| 10846                          |                                     |  | 50 11 53.70641 | 12 11 51.63498 | II                              |
| 10847                          |                                     |  | 50 11 53.66481 | 12 11 51.59628 | II                              |
| 10848                          |                                     |  | 50 11 53.54722 | 12 11 51.59845 | II                              |
| 10849                          |                                     |  | 50 11 53.36613 | 12 11 51.64793 | II                              |
| 10850                          |                                     |  | 50 11 53.31059 | 12 11 51.53772 | II                              |

Vorabfassung – wird durch die lektorierte Fassung ersetzt.

| Laufende Nr.<br>Pořadové číslo | Bezeichnung des<br>Grenzwasserlaufs |                           | B              | L              | Grenzabschnitt<br>Hraniční úsek |
|--------------------------------|-------------------------------------|---------------------------|----------------|----------------|---------------------------------|
|                                | Název hraničního<br>vodního toku    |                           |                |                |                                 |
| 10851                          |                                     |                           | 50 11 53.32761 | 12 11 51.41873 | II                              |
| 10852                          |                                     |                           | 50 11 53.37375 | 12 11 51.28489 | II                              |
| 10853                          |                                     |                           | 50 11 53.32033 | 12 11 51.14759 | II                              |
| 10854                          |                                     |                           | 50 11 53.20950 | 12 11 51.03295 | II                              |
| 10855                          |                                     |                           | 50 11 53.15354 | 12 11 51.11050 | II                              |
| 10856                          |                                     |                           | 50 11 53.04532 | 12 11 51.34355 | II                              |
| 10857                          |                                     |                           | 50 11 52.93268 | 12 11 51.36317 | II                              |
| 10858                          |                                     |                           | 50 11 52.80682 | 12 11 51.17014 | II                              |
| 10859                          |                                     |                           | 50 11 52.80463 | 12 11 50.99789 | II                              |
| 10860                          |                                     |                           | 50 11 52.77294 | 12 11 50.96273 | II                              |
| 10861                          |                                     |                           | 50 11 52.67909 | 12 11 51.03985 | II                              |
| 10862                          |                                     |                           | 50 11 52.57465 | 12 11 51.22653 | II                              |
| 10863                          | B 17                                | Mühlbach<br>Mlýnský potok |                |                | II                              |
| 10864                          |                                     |                           | 50 11 51.51905 | 12 11 34.21004 | II                              |
| 10865                          |                                     |                           | 50 11 51.50993 | 12 11 34.13471 | II                              |
| 10866                          |                                     |                           | 50 11 51.52787 | 12 11 34.08808 | II                              |
| 10867                          |                                     |                           | 50 11 51.56265 | 12 11 34.06976 | II                              |
| 10868                          |                                     |                           | 50 11 51.63763 | 12 11 34.07414 | II                              |
| 10869                          |                                     |                           | 50 11 51.68754 | 12 11 34.01965 | II                              |
| 10870                          |                                     |                           | 50 11 51.69872 | 12 11 33.96814 | II                              |
| 10871                          |                                     |                           | 50 11 51.66143 | 12 11 33.92065 | II                              |
| 10872                          |                                     |                           | 50 11 51.55804 | 12 11 33.92371 | II                              |
| 10873                          |                                     |                           | 50 11 51.49741 | 12 11 33.94880 | II                              |
| 10874                          |                                     |                           | 50 11 51.43451 | 12 11 34.00466 | II                              |
| 10875                          |                                     |                           | 50 11 51.40173 | 12 11 34.00200 | II                              |
| 10876                          |                                     |                           | 50 11 51.36048 | 12 11 33.92998 | II                              |
| 10877                          |                                     |                           | 50 11 51.30029 | 12 11 33.87417 | II                              |
| 10878                          |                                     |                           | 50 11 51.29426 | 12 11 33.79394 | II                              |
| 10879                          |                                     |                           | 50 11 51.34593 | 12 11 33.68887 | II                              |
| 10880                          |                                     |                           | 50 11 51.35321 | 12 11 33.62254 | II                              |
| 10881                          |                                     |                           | 50 11 51.33219 | 12 11 33.57385 | II                              |
| 10882                          |                                     |                           | 50 11 51.32351 | 12 11 33.50863 | II                              |
| 10883                          |                                     |                           | 50 11 51.35443 | 12 11 33.46064 | II                              |
| 10884                          |                                     |                           | 50 11 51.48720 | 12 11 33.35887 | II                              |
| 10885                          |                                     |                           | 50 11 51.53909 | 12 11 33.36521 | II                              |
| 10886                          |                                     |                           | 50 11 51.56736 | 12 11 33.33223 | II                              |
| 10887                          |                                     |                           | 50 11 51.56578 | 12 11 33.28714 | II                              |
| 10888                          |                                     |                           | 50 11 51.53574 | 12 11 33.26434 | II                              |
| 10889                          |                                     |                           | 50 11 51.43111 | 12 11 33.23756 | II                              |
| 10890                          |                                     |                           | 50 11 51.38088 | 12 11 33.18578 | II                              |
| 10891                          |                                     |                           | 50 11 51.36196 | 12 11 33.10177 | II                              |
| 10892                          |                                     |                           | 50 11 51.37739 | 12 11 32.98933 | II                              |
| 10893                          |                                     |                           | 50 11 51.35748 | 12 11 32.87490 | II                              |
| 10894                          |                                     |                           | 50 11 51.35981 | 12 11 32.75362 | II                              |
| 10895                          |                                     |                           | 50 11 51.33160 | 12 11 32.68994 | II                              |
| 10896                          |                                     |                           | 50 11 51.30117 | 12 11 32.64218 | II                              |
| 10897                          |                                     |                           | 50 11 51.32721 | 12 11 32.54895 | II                              |
| 10898                          |                                     |                           | 50 11 51.39049 | 12 11 32.50884 | II                              |
| 10899                          |                                     |                           | 50 11 51.51191 | 12 11 32.55423 | II                              |
| 10900                          |                                     |                           | 50 11 51.59911 | 12 11 32.54723 | II                              |

Vorabfassung – wird durch die lektorierte Fassung ersetzt.

| Laufende Nr.<br>Pořadové číslo | Bezeichnung des<br>Grenzwasserlaufs |                           | B              | L              | Grenzabschnitt<br>Hraniční úsek |
|--------------------------------|-------------------------------------|---------------------------|----------------|----------------|---------------------------------|
|                                | Název hraničního<br>vodního toku    |                           |                |                |                                 |
| 10901                          |                                     |                           | 50 11 51.62927 | 12 11 32.47388 | II                              |
| 10902                          |                                     |                           | 50 11 51.65261 | 12 11 32.40129 | II                              |
| 10903                          |                                     |                           | 50 11 51.64398 | 12 11 32.33657 | II                              |
| 10904                          |                                     |                           | 50 11 51.59034 | 12 11 32.28058 | II                              |
| 10905                          |                                     |                           | 50 11 51.52828 | 12 11 32.26514 | II                              |
| 10906                          |                                     |                           | 50 11 51.50013 | 12 11 32.20196 | II                              |
| 10907                          |                                     |                           | 50 11 51.51340 | 12 11 32.11513 | II                              |
| 10908                          |                                     |                           | 50 11 51.57334 | 12 11 31.86780 | II                              |
| 10909                          |                                     |                           | 50 11 51.55751 | 12 11 31.78809 | II                              |
| 10910                          |                                     |                           | 50 11 51.51383 | 12 11 31.73614 | II                              |
| 10911                          |                                     |                           | 50 11 51.48456 | 12 11 31.73870 | II                              |
| 10912                          |                                     |                           | 50 11 51.43487 | 12 11 31.79825 | II                              |
| 10913                          |                                     |                           | 50 11 51.39981 | 12 11 31.91737 | II                              |
| 10914                          |                                     |                           | 50 11 51.33263 | 12 11 31.94264 | II                              |
| 10915                          | B 17a                               | Mühlbach<br>Mlýnský potok |                |                | II                              |
| 10916                          |                                     |                           | 50 11 45.54273 | 12 11 21.71402 | II                              |
| 10917                          |                                     |                           | 50 11 45.58258 | 12 11 21.56260 | II                              |
| 10918                          |                                     |                           | 50 11 44.10393 | 12 11 20.03944 | II                              |
| 10919                          |                                     |                           | 50 11 43.94803 | 12 11 19.87978 | II                              |
| 10920                          |                                     |                           | 50 11 43.56575 | 12 11 20.13286 | II                              |
| 10921                          |                                     |                           | 50 11 42.01072 | 12 11 21.30639 | II                              |
| 10922                          |                                     |                           | 50 11 41.28964 | 12 11 21.82007 | II                              |
| 10923                          |                                     |                           | 50 11 40.85084 | 12 11 22.17590 | II                              |
| 10924                          |                                     |                           | 50 11 40.76975 | 12 11 22.23346 | II                              |
| 10925                          |                                     |                           | 50 11 39.81512 | 12 11 23.59623 | II                              |
| 10926                          |                                     |                           | 50 11 38.69062 | 12 11 25.15484 | II                              |
| 10927                          |                                     |                           | 50 11 37.64176 | 12 11 26.52950 | II                              |
| 10928                          |                                     |                           | 50 11 36.83421 | 12 11 27.53719 | II                              |
| 10929                          |                                     |                           | 50 11 36.22916 | 12 11 28.25611 | II                              |
| 10930                          |                                     |                           | 50 11 35.53291 | 12 11 29.13646 | II                              |
| 10931                          |                                     |                           | 50 11 35.09000 | 12 11 29.64263 | II                              |
| 10932                          |                                     |                           | 50 11 34.20186 | 12 11 31.11059 | II                              |
| 10933                          |                                     |                           | 50 11 33.81304 | 12 11 31.75902 | II                              |
| 10934                          |                                     |                           | 50 11 33.17687 | 12 11 32.76419 | II                              |
| 10935                          |                                     |                           | 50 11 32.11717 | 12 11 34.56746 | II                              |
| 10936                          |                                     |                           | 50 11 30.97851 | 12 11 36.44814 | II                              |
| 10937                          |                                     |                           | 50 11 30.78585 | 12 11 36.73686 | II                              |
| 10938                          |                                     |                           | 50 11 30.24790 | 12 11 38.10699 | II                              |
| 10939                          |                                     |                           | 50 11 28.40572 | 12 11 42.61404 | II                              |
| 10940                          |                                     |                           | 50 11 28.34615 | 12 11 42.61786 | II                              |
| 10941                          |                                     |                           | 50 11 28.26373 | 12 11 43.17677 | II                              |
| 10942                          |                                     |                           | 50 11 28.05251 | 12 11 43.76788 | II                              |
| 10943                          |                                     |                           | 50 11 27.75350 | 12 11 44.26338 | II                              |
| 10944                          |                                     |                           | 50 11 27.18274 | 12 11 45.36993 | II                              |
| 10945                          |                                     |                           | 50 11 26.90763 | 12 11 46.43635 | II                              |
| 10946                          |                                     |                           | 50 11 26.82692 | 12 11 47.01117 | II                              |
| 10947                          |                                     |                           | 50 11 26.79508 | 12 11 47.95353 | II                              |
| 10948                          |                                     |                           | 50 11 26.69564 | 12 11 48.53427 | II                              |
| 10949                          |                                     |                           | 50 11 26.44088 | 12 11 49.01101 | II                              |
| 10950                          |                                     |                           | 50 11 25.96783 | 12 11 49.62723 | II                              |

Vorabfassung – wird durch die lektorierte Fassung ersetzt.



| Laufende Nr.<br>Pořadové číslo | Bezeichnung des<br>Grenzwasserlaufs |                              | B              | L              | Grenzabschnitt<br>Hraniční úsek |
|--------------------------------|-------------------------------------|------------------------------|----------------|----------------|---------------------------------|
|                                | Název hraničního<br>vodního toku    |                              |                |                |                                 |
| 10951                          |                                     |                              | 50 11 25.50548 | 12 11 50.54329 | II                              |
| 10952                          |                                     |                              | 50 11 25.22857 | 12 11 50.88473 | II                              |
| 10953                          |                                     |                              | 50 11 24.89994 | 12 11 51.17580 | II                              |
| 10954                          |                                     |                              | 50 11 24.77273 | 12 11 51.42026 | II                              |
| 10955                          |                                     |                              | 50 11 24.60462 | 12 11 52.27407 | II                              |
| 10956                          |                                     |                              | 50 11 24.41403 | 12 11 53.03203 | II                              |
| 10957                          |                                     |                              | 50 11 24.31129 | 12 11 53.79204 | II                              |
| 10958                          |                                     |                              | 50 11 24.31418 | 12 11 55.02282 | II                              |
| 10959                          |                                     |                              | 50 11 24.26589 | 12 11 56.09268 | II                              |
| 10960                          |                                     |                              | 50 11 24.25601 | 12 11 56.87386 | II                              |
| 10961                          |                                     |                              | 50 11 24.22378 | 12 11 57.00397 | II                              |
| 10962                          |                                     |                              | 50 11 24.14683 | 12 11 57.10724 | II                              |
| 10963                          |                                     |                              | 50 11 22.82967 | 12 11 58.87941 | II                              |
| 10964                          |                                     |                              | 50 11 21.64784 | 12 12 00.46877 | II                              |
| 10965                          |                                     |                              | 50 11 20.87204 | 12 12 00.14826 | II                              |
| 10966                          |                                     |                              | 50 11 19.22932 | 12 11 59.67653 | II                              |
| 10967                          |                                     |                              | 50 11 18.37768 | 12 12 00.26069 | II                              |
| 10968                          |                                     |                              | 50 11 18.63698 | 12 12 01.67364 | II                              |
| 10969                          |                                     |                              | 50 11 19.11372 | 12 12 04.26992 | II                              |
| 10970                          |                                     |                              | 50 11 16.54425 | 12 12 05.60401 | II                              |
| 10971                          |                                     |                              | 50 11 15.50887 | 12 12 06.14671 | II                              |
| 10972                          |                                     |                              | 50 11 13.85690 | 12 12 06.81750 | II                              |
| 10973                          |                                     |                              | 50 11 11.82218 | 12 12 07.02524 | II                              |
| 10974                          |                                     |                              | 50 11 10.38265 | 12 12 07.37098 | II                              |
| 10975                          |                                     |                              | 50 11 09.57524 | 12 12 07.43738 | II                              |
| 10976                          |                                     |                              | 50 11 08.89388 | 12 12 07.89953 | II                              |
| 10977                          |                                     |                              | 50 11 08.41233 | 12 12 08.12732 | II                              |
| 10978                          |                                     |                              | 50 11 08.03228 | 12 12 08.14665 | II                              |
| 10979                          |                                     |                              | 50 11 07.71348 | 12 12 08.04727 | II                              |
| 10980                          |                                     |                              | 50 11 07.31670 | 12 12 07.78179 | II                              |
| 10981                          |                                     |                              | 50 11 06.98706 | 12 12 07.60524 | II                              |
| 10982                          |                                     |                              | 50 11 06.50929 | 12 12 07.55754 | II                              |
| 10983                          |                                     |                              | 50 11 06.00473 | 12 12 07.28187 | II                              |
| 10984                          |                                     |                              | 50 11 05.73160 | 12 12 07.48919 | II                              |
| 10985                          |                                     |                              | 50 11 05.44943 | 12 12 07.37751 | II                              |
| 10986                          |                                     |                              | 50 11 05.09729 | 12 12 07.56165 | II                              |
| 10987                          |                                     |                              | 50 11 04.75449 | 12 12 07.36724 | II                              |
| 10988                          |                                     |                              | 50 11 04.35916 | 12 12 07.62305 | II                              |
| 10989                          | B 20                                | Höllbächel<br>Slatinný potok |                |                | II                              |
| 10990                          |                                     |                              | 50 11 00.36087 | 12 12 09.95321 | II                              |
| 10991                          |                                     |                              | 50 11 00.31347 | 12 12 09.97393 | II                              |
| 10992                          |                                     |                              | 50 10 59.89465 | 12 12 10.14165 | II                              |
| 10993                          |                                     |                              | 50 10 58.26364 | 12 12 10.83462 | II                              |
| 10994                          |                                     |                              | 50 10 56.60680 | 12 12 11.52629 | II                              |
| 10995                          |                                     |                              | 50 10 55.15891 | 12 12 12.12700 | II                              |
| 10996                          |                                     |                              | 50 10 54.89524 | 12 12 12.25603 | II                              |
| 10997                          |                                     |                              | 50 10 53.22302 | 12 12 12.96078 | II                              |
| 10998                          |                                     |                              | 50 10 51.55140 | 12 12 13.66244 | II                              |
| 10999                          |                                     |                              | 50 10 50.62114 | 12 12 14.03867 | II                              |
| 11000                          |                                     |                              | 50 10 48.62329 | 12 12 15.06069 | II                              |

Vorabfassung – wird durch die lektorierte Fassung ersetzt.

| Laufende Nr.<br>Pořadové číslo | Bezeichnung des<br>Grenzwasserlaufs |  | B              | L              | Grenzabschnitt<br>Hraniční úsek |
|--------------------------------|-------------------------------------|--|----------------|----------------|---------------------------------|
|                                | Název hraničního<br>vodního toku    |  |                |                |                                 |
| 11001                          |                                     |  | 50 10 47.12777 | 12 12 15.90199 | II                              |
| 11002                          |                                     |  | 50 10 45.25024 | 12 12 16.93069 | II                              |
| 11003                          |                                     |  | 50 10 44.68729 | 12 12 17.25269 | II                              |
| 11004                          |                                     |  | 50 10 40.77921 | 12 12 19.35341 | II                              |
| 11005                          |                                     |  | 50 10 39.73985 | 12 12 19.91189 | II                              |
| 11006                          |                                     |  | 50 10 38.71681 | 12 12 20.46098 | II                              |
| 11007                          |                                     |  | 50 10 36.24722 | 12 12 21.79945 | II                              |
| 11008                          |                                     |  | 50 10 34.47099 | 12 12 22.75294 | II                              |
| 11009                          |                                     |  | 50 10 33.01788 | 12 12 23.56005 | II                              |
| 11010                          |                                     |  | 50 10 31.17621 | 12 12 24.58293 | II                              |
| 11011                          |                                     |  | 50 10 28.84293 | 12 12 28.06632 | II                              |
| 11012                          |                                     |  | 50 10 28.28547 | 12 12 28.89871 | II                              |
| 11013                          |                                     |  | 50 10 27.70095 | 12 12 29.80516 | II                              |
| 11014                          |                                     |  | 50 10 26.61781 | 12 12 29.95954 | II                              |
| 11015                          |                                     |  | 50 10 26.15206 | 12 12 30.02906 | II                              |
| 11016                          |                                     |  | 50 10 25.03380 | 12 12 30.19879 | II                              |
| 11017                          |                                     |  | 50 10 23.01750 | 12 12 30.46251 | II                              |
| 11018                          |                                     |  | 50 10 22.60636 | 12 12 30.50999 | II                              |
| 11019                          |                                     |  | 50 10 20.81404 | 12 12 30.71619 | II                              |
| 11020                          |                                     |  | 50 10 20.14043 | 12 12 30.79720 | II                              |
| 11021                          |                                     |  | 50 10 19.08906 | 12 12 30.89172 | II                              |
| 11022                          |                                     |  | 50 10 17.39167 | 12 12 31.04278 | II                              |
| 11023                          |                                     |  | 50 10 15.58459 | 12 12 29.99446 | II                              |
| 11024                          |                                     |  | 50 10 13.76942 | 12 12 28.66789 | II                              |
| 11025                          |                                     |  | 50 10 11.97003 | 12 12 27.47445 | II                              |
| 11026                          |                                     |  | 50 10 11.07811 | 12 12 26.88964 | II                              |
| 11027                          |                                     |  | 50 10 10.18141 | 12 12 26.30949 | II                              |
| 11028                          |                                     |  | 50 10 10.12583 | 12 12 26.27181 | II                              |
| 11029                          |                                     |  | 50 10 09.62049 | 12 12 26.95996 | II                              |
| 11030                          |                                     |  | 50 10 08.55825 | 12 12 28.50047 | II                              |
| 11031                          |                                     |  | 50 10 08.33560 | 12 12 28.86428 | II                              |
| 11032                          |                                     |  | 50 10 07.25308 | 12 12 31.47904 | II                              |
| 11033                          |                                     |  | 50 10 07.16070 | 12 12 32.75818 | II                              |
| 11034                          |                                     |  | 50 10 07.15228 | 12 12 34.22230 | II                              |
| 11035                          |                                     |  | 50 10 07.16386 | 12 12 35.22999 | II                              |
| 11036                          |                                     |  | 50 10 07.19545 | 12 12 35.92433 | II                              |
| 11037                          |                                     |  | 50 10 07.30961 | 12 12 37.04929 | II                              |
| 11038                          |                                     |  | 50 10 07.42858 | 12 12 37.89042 | II                              |
| 11039                          |                                     |  | 50 10 07.52109 | 12 12 38.77527 | II                              |
| 11040                          |                                     |  | 50 10 07.64891 | 12 12 40.94571 | II                              |
| 11041                          |                                     |  | 50 10 07.66022 | 12 12 41.90237 | II                              |
| 11042                          |                                     |  | 50 10 07.59341 | 12 12 41.91124 | II                              |
| 11043                          |                                     |  | 50 10 07.83487 | 12 12 45.63012 | II                              |
| 11044                          |                                     |  | 50 10 08.10613 | 12 12 49.79689 | II                              |
| 11045                          |                                     |  | 50 10 06.69614 | 12 12 54.03540 | II                              |
| 11046                          |                                     |  | 50 10 05.54242 | 12 12 57.49807 | II                              |
| 11047                          |                                     |  | 50 10 01.72605 | 12 12 56.02230 | II                              |
| 11048                          |                                     |  | 50 09 58.11465 | 12 12 54.62618 | II                              |
| 11049                          |                                     |  | 50 09 55.28918 | 12 12 53.88700 | II                              |
| 11050                          |                                     |  | 50 09 53.51063 | 12 12 53.28362 | II                              |
| 11051                          |                                     |  | 50 09 52.49547 | 12 12 52.92818 | II                              |

Vorabfassung – wird durch die lektorierte Fassung ersetzt.

| Laufende Nr.<br>Pořadové číslo | Bezeichnung des<br>Grenzwasserlaufs |                            | B              | L              | Grenzabschnitt<br>Hraniční úsek |
|--------------------------------|-------------------------------------|----------------------------|----------------|----------------|---------------------------------|
|                                | Název hraničního<br>vodního toku    |                            |                |                |                                 |
| 11052                          |                                     |                            | 50 09 50.88649 | 12 12 51.97484 | II                              |
| 11053                          |                                     |                            | 50 09 47.78104 | 12 12 50.12583 | II                              |
| 11054                          |                                     |                            | 50 09 41.38340 | 12 12 46.40886 | II                              |
| 11055                          |                                     |                            | 50 09 35.50938 | 12 12 42.99804 | II                              |
| 11056                          |                                     |                            | 50 09 32.09144 | 12 12 41.01964 | II                              |
| 11057                          |                                     |                            | 50 09 27.53890 | 12 12 33.27863 | II                              |
| 11058                          |                                     |                            | 50 09 24.16356 | 12 12 27.54235 | II                              |
| 11059                          |                                     |                            | 50 09 20.36071 | 12 12 21.09221 | II                              |
| 11060                          |                                     |                            | 50 09 16.84847 | 12 12 15.13180 | II                              |
| 11061                          |                                     |                            | 50 09 15.79579 | 12 12 13.34106 | II                              |
| 11062                          |                                     |                            | 50 09 11.89344 | 12 12 06.71463 | II                              |
| 11063                          |                                     |                            | 50 09 10.02629 | 12 12 03.54640 | II                              |
| 11064                          |                                     |                            | 50 09 09.62115 | 12 12 02.86386 | II                              |
| 11065                          |                                     |                            | 50 09 05.40534 | 12 12 00.18782 | II                              |
| 11066                          |                                     |                            | 50 09 01.98785 | 12 12 12.52720 | II                              |
| 11067                          |                                     |                            | 50 08 57.60857 | 12 12 08.37998 | II                              |
| 11068                          |                                     |                            | 50 08 53.74532 | 12 12 04.72308 | II                              |
| 11069                          |                                     |                            | 50 08 50.76436 | 12 12 07.41183 | II                              |
| 11070                          |                                     |                            | 50 08 45.67431 | 12 12 11.96173 | II                              |
| 11071                          |                                     |                            | 50 08 44.49758 | 12 12 13.03434 | II                              |
| 11072                          |                                     |                            | 50 08 44.65361 | 12 12 07.10041 | II                              |
| 11073                          |                                     |                            | 50 08 44.75925 | 12 12 03.21081 | II                              |
| 11074                          |                                     |                            | 50 08 44.80966 | 12 12 01.28978 | II                              |
| 11075                          |                                     |                            | 50 08 41.13859 | 12 11 58.00230 | II                              |
| 11076                          |                                     |                            | 50 08 37.43874 | 12 11 54.69459 | II                              |
| 11077                          |                                     |                            | 50 08 36.41352 | 12 11 48.58773 | II                              |
| 11078                          |                                     |                            | 50 08 35.40608 | 12 11 42.58558 | II                              |
| 11079                          |                                     |                            | 50 08 29.79982 | 12 11 42.01039 | II                              |
| 11080                          |                                     |                            | 50 08 24.35787 | 12 11 41.44840 | II                              |
| 11081                          |                                     |                            | 50 08 22.10477 | 12 11 41.22264 | II                              |
| 11082                          |                                     |                            | 50 08 18.94718 | 12 11 40.89419 | II                              |
| 11083                          |                                     |                            | 50 08 17.62704 | 12 11 40.75532 | II                              |
| 11084                          |                                     |                            | 50 08 17.30231 | 12 11 40.72156 | II                              |
| 11085                          |                                     |                            | 50 08 15.61032 | 12 11 40.55093 | II                              |
| 11086                          |                                     |                            | 50 08 14.15438 | 12 11 42.50631 | II                              |
| 11087                          |                                     |                            | 50 08 11.27931 | 12 11 46.36100 | II                              |
| 11088                          |                                     |                            | 50 08 08.04099 | 12 11 50.70158 | II                              |
| 11089                          |                                     |                            | 50 08 02.54392 | 12 11 48.10455 | II                              |
| 11090                          |                                     |                            | 50 07 58.87251 | 12 11 46.35783 | II                              |
| 11091                          |                                     |                            | 50 07 58.87098 | 12 11 46.30179 | II                              |
| 11092                          | B 27                                | Rödersbächl<br>Mezný potok |                |                | II                              |
| 11093                          |                                     |                            | 50 07 50.75504 | 12 11 49.72500 | II                              |
| 11094                          |                                     |                            | 50 07 50.68435 | 12 11 49.71148 | II                              |
| 11095                          |                                     |                            | 50 07 49.29411 | 12 11 49.43876 | II                              |
| 11096                          |                                     |                            | 50 07 42.89411 | 12 11 48.18891 | II                              |
| 11097                          |                                     |                            | 50 07 38.37024 | 12 11 47.33363 | II                              |
| 11098                          |                                     |                            | 50 07 34.35124 | 12 11 50.48629 | II                              |
| 11099                          |                                     |                            | 50 07 30.14027 | 12 11 48.11418 | II                              |
| 11100                          |                                     |                            | 50 07 25.66571 | 12 11 47.37314 | II                              |
| 11101                          |                                     |                            | 50 07 22.42108 | 12 11 46.83627 | II                              |

Vorabfassung – wird durch die lektorierte Fassung ersetzt.

| Laufende Nr.<br>Pořadové číslo | Bezeichnung des<br>Grenzwasserlaufs |                            | B              | L              | Grenzabschnitt<br>Hraniční úsek |
|--------------------------------|-------------------------------------|----------------------------|----------------|----------------|---------------------------------|
|                                | Název hraničního<br>vodního toku    |                            |                |                |                                 |
| 11102                          |                                     |                            | 50 07 22.39148 | 12 11 47.80523 | II                              |
| 11103                          |                                     |                            | 50 07 22.38777 | 12 11 47.92284 | II                              |
| 11104                          | B 29                                | Rödersbächl<br>Mezný potok |                |                | II                              |
| 11105                          |                                     |                            | 50 06 48.78333 | 12 12 02.63434 | II                              |
| 11106                          |                                     |                            | 50 06 48.74024 | 12 12 02.70639 | II                              |
| 11107                          |                                     |                            | 50 06 48.58623 | 12 12 02.63589 | II                              |
| 11108                          |                                     |                            | 50 06 48.39699 | 12 12 02.78898 | II                              |
| 11109                          |                                     |                            | 50 06 48.29442 | 12 12 02.69023 | II                              |
| 11110                          |                                     |                            | 50 06 48.00147 | 12 12 02.54275 | II                              |
| 11111                          |                                     |                            | 50 06 47.97112 | 12 12 02.64766 | II                              |
| 11112                          |                                     |                            | 50 06 47.81474 | 12 12 02.65230 | II                              |
| 11113                          |                                     |                            | 50 06 47.60945 | 12 12 02.23793 | II                              |
| 11114                          |                                     |                            | 50 06 47.53883 | 12 12 02.28294 | II                              |
| 11115                          |                                     |                            | 50 06 47.49696 | 12 12 01.99576 | II                              |
| 11116                          | B 29a                               | Rödersbächl<br>Mezný potok |                |                | II                              |
| 11117                          |                                     |                            | 50 06 31.93781 | 12 12 02.28735 | II                              |
| 11118                          |                                     |                            | 50 06 31.76976 | 12 12 02.46344 | II                              |
| 11119                          |                                     |                            | 50 06 31.31315 | 12 12 02.89640 | II                              |
| 11120                          |                                     |                            | 50 06 31.07851 | 12 12 03.29992 | II                              |
| 11121                          |                                     |                            | 50 06 30.85986 | 12 12 03.47410 | II                              |
| 11122                          |                                     |                            | 50 06 30.79670 | 12 12 03.77665 | II                              |
| 11123                          |                                     |                            | 50 06 30.71914 | 12 12 04.19270 | II                              |
| 11124                          |                                     |                            | 50 06 30.66058 | 12 12 04.98715 | II                              |
| 11125                          |                                     |                            | 50 06 30.65216 | 12 12 06.19382 | II                              |
| 11126                          |                                     |                            | 50 06 30.71263 | 12 12 08.97009 | II                              |
| 11127                          |                                     |                            | 50 06 30.66023 | 12 12 10.40682 | II                              |
| 11128                          |                                     |                            | 50 06 30.59167 | 12 12 11.14593 | II                              |
| 11129                          |                                     |                            | 50 06 30.33850 | 12 12 12.22664 | II                              |
| 11130                          |                                     |                            | 50 06 29.87464 | 12 12 13.17793 | II                              |
| 11131                          |                                     |                            | 50 06 29.40730 | 12 12 13.74899 | II                              |
| 11132                          |                                     |                            | 50 06 28.44953 | 12 12 14.91350 | II                              |
| 11133                          |                                     |                            | 50 06 27.72970 | 12 12 15.68997 | II                              |
| 11134                          |                                     |                            | 50 06 27.39985 | 12 12 16.08931 | II                              |
| 11135                          |                                     |                            | 50 06 27.04533 | 12 12 16.69573 | II                              |
| 11136                          |                                     |                            | 50 06 26.69023 | 12 12 17.49020 | II                              |
| 11137                          |                                     |                            | 50 06 26.40304 | 12 12 18.36217 | II                              |
| 11138                          |                                     |                            | 50 06 26.18970 | 12 12 19.36231 | II                              |
| 11139                          |                                     |                            | 50 06 25.95263 | 12 12 20.50082 | II                              |
| 11140                          |                                     |                            | 50 06 25.69208 | 12 12 21.37511 | II                              |
| 11141                          |                                     |                            | 50 06 25.42405 | 12 12 22.06897 | II                              |
| 11142                          |                                     |                            | 50 06 24.94439 | 12 12 22.79160 | II                              |
| 11143                          |                                     |                            | 50 06 23.81553 | 12 12 24.14805 | II                              |
| 11144                          |                                     |                            | 50 06 23.08384 | 12 12 24.98166 | II                              |
| 11145                          |                                     |                            | 50 06 22.43018 | 12 12 25.58385 | II                              |
| 11146                          |                                     |                            | 50 06 21.76195 | 12 12 26.18089 | II                              |
| 11147                          |                                     |                            | 50 06 21.65494 | 12 12 26.26430 | II                              |
| 11148                          |                                     |                            | 50 06 20.91576 | 12 12 26.87656 | II                              |
| 11149                          |                                     |                            | 50 06 19.85200 | 12 12 27.60893 | II                              |
| 11150                          |                                     |                            | 50 06 19.22457 | 12 12 28.03091 | II                              |

Vorabfassung – wird durch die lektorierte Fassung ersetzt.

| Laufende Nr.<br>Pořadové číslo | Bezeichnung des<br>Grenzwasserlaufs |  | B              | L              | Grenzabschnitt<br>Hraniční úsek |
|--------------------------------|-------------------------------------|--|----------------|----------------|---------------------------------|
|                                | Název hraničního<br>vodního toku    |  |                |                |                                 |
| 11151                          |                                     |  | 50 06 18.70260 | 12 12 28.30867 | II                              |
| 11152                          |                                     |  | 50 06 18.02711 | 12 12 28.62497 | II                              |
| 11153                          |                                     |  | 50 06 17.61051 | 12 12 28.70166 | II                              |
| 11154                          |                                     |  | 50 06 16.85998 | 12 12 28.71164 | II                              |
| 11155                          |                                     |  | 50 06 15.82374 | 12 12 28.81329 | II                              |
| 11156                          |                                     |  | 50 06 14.84490 | 12 12 28.93072 | II                              |
| 11157                          |                                     |  | 50 06 14.06399 | 12 12 29.05408 | II                              |
| 11158                          |                                     |  | 50 06 13.49405 | 12 12 29.26224 | II                              |
| 11159                          |                                     |  | 50 06 12.88735 | 12 12 29.60966 | II                              |
| 11160                          |                                     |  | 50 06 11.83963 | 12 12 30.19005 | II                              |
| 11161                          |                                     |  | 50 06 11.70794 | 12 12 30.25100 | II                              |
| 11162                          |                                     |  | 50 06 11.06036 | 12 12 30.55143 | II                              |
| 11163                          |                                     |  | 50 06 10.24004 | 12 12 30.86572 | II                              |
| 11164                          |                                     |  | 50 06 09.54719 | 12 12 31.15342 | II                              |
| 11165                          |                                     |  | 50 06 09.23362 | 12 12 31.41771 | II                              |
| 11166                          |                                     |  | 50 06 08.87308 | 12 12 31.84885 | II                              |
| 11167                          |                                     |  | 50 06 08.50719 | 12 12 32.62105 | II                              |
| 11168                          |                                     |  | 50 06 07.92705 | 12 12 33.74661 | II                              |
| 11169                          |                                     |  | 50 06 07.26530 | 12 12 35.02833 | II                              |
| 11170                          |                                     |  | 50 06 06.60894 | 12 12 36.25572 | II                              |
| 11171                          |                                     |  | 50 06 06.39194 | 12 12 36.68148 | II                              |
| 11172                          |                                     |  | 50 06 06.05797 | 12 12 37.70455 | II                              |
| 11173                          |                                     |  | 50 06 05.97518 | 12 12 38.21351 | II                              |
| 11174                          |                                     |  | 50 06 05.91498 | 12 12 38.84541 | II                              |
| 11175                          |                                     |  | 50 06 05.89006 | 12 12 39.67995 | II                              |
| 11176                          |                                     |  | 50 06 05.89762 | 12 12 40.17836 | II                              |
| 11177                          |                                     |  | 50 06 05.95349 | 12 12 40.74899 | II                              |
| 11178                          |                                     |  | 50 06 06.04085 | 12 12 41.20304 | II                              |
| 11179                          |                                     |  | 50 06 06.20196 | 12 12 41.69419 | II                              |
| 11180                          |                                     |  | 50 06 07.02000 | 12 12 43.46696 | II                              |
| 11181                          |                                     |  | 50 06 07.24308 | 12 12 43.99363 | II                              |
| 11182                          |                                     |  | 50 06 07.96944 | 12 12 45.27254 | II                              |
| 11183                          |                                     |  | 50 06 08.21848 | 12 12 47.27622 | II                              |
| 11184                          |                                     |  | 50 06 08.38430 | 12 12 48.10077 | II                              |
| 11185                          |                                     |  | 50 06 08.61262 | 12 12 49.13207 | II                              |
| 11186                          |                                     |  | 50 06 08.86295 | 12 12 49.76722 | II                              |
| 11187                          |                                     |  | 50 06 09.23211 | 12 12 50.31081 | II                              |
| 11188                          |                                     |  | 50 06 09.53495 | 12 12 50.90012 | II                              |
| 11189                          |                                     |  | 50 06 09.64187 | 12 12 51.53574 | II                              |
| 11190                          |                                     |  | 50 06 09.63494 | 12 12 52.86233 | II                              |
| 11191                          |                                     |  | 50 06 09.79196 | 12 12 53.58676 | II                              |
| 11192                          |                                     |  | 50 06 10.03083 | 12 12 54.79363 | II                              |
| 11193                          |                                     |  | 50 06 10.25053 | 12 12 56.39808 | II                              |
| 11194                          |                                     |  | 50 06 10.29310 | 12 12 57.19222 | II                              |
| 11195                          |                                     |  | 50 06 10.32821 | 12 12 58.12810 | II                              |
| 11196                          |                                     |  | 50 06 10.21883 | 12 12 58.87654 | II                              |
| 11197                          |                                     |  | 50 06 09.98892 | 12 12 59.44335 | II                              |
| 11198                          |                                     |  | 50 06 09.64481 | 12 13 00.04322 | II                              |
| 11199                          |                                     |  | 50 06 08.47052 | 12 13 04.49408 | II                              |
| 11200                          |                                     |  | 50 06 09.31806 | 12 13 06.35272 | II                              |
| 11201                          |                                     |  | 50 06 10.35594 | 12 13 09.01420 | II                              |

Vorabfassung – wird durch die lektorierte Fassung ersetzt.

| Laufende Nr.<br>Pořadové číslo | Bezeichnung des<br>Grenzwasserlaufs |  | B              | L              | Grenzabschnitt<br>Hraniční úsek |
|--------------------------------|-------------------------------------|--|----------------|----------------|---------------------------------|
|                                | Název hraničního<br>vodního toku    |  |                |                |                                 |
| 11202                          |                                     |  | 50 06 10.37666 | 12 13 09.63151 | II                              |
| 11203                          |                                     |  | 50 06 10.86248 | 12 13 10.57665 | II                              |
| 11204                          |                                     |  | 50 06 11.15813 | 12 13 10.89980 | II                              |
| 11205                          |                                     |  | 50 06 12.03512 | 12 13 11.85633 | II                              |
| 11206                          |                                     |  | 50 06 12.80503 | 12 13 13.93840 | II                              |
| 11207                          |                                     |  | 50 06 13.58962 | 12 13 16.06560 | II                              |
| 11208                          |                                     |  | 50 06 14.09079 | 12 13 16.52713 | II                              |
| 11209                          |                                     |  | 50 06 14.09873 | 12 13 16.82501 | II                              |
| 11210                          |                                     |  | 50 06 13.60023 | 12 13 17.35096 | II                              |
| 11211                          |                                     |  | 50 06 13.39347 | 12 13 17.79889 | II                              |
| 11212                          |                                     |  | 50 06 13.13709 | 12 13 18.75924 | II                              |
| 11213                          |                                     |  | 50 06 12.81328 | 12 13 19.35409 | II                              |
| 11214                          |                                     |  | 50 06 12.54302 | 12 13 19.95526 | II                              |
| 11215                          |                                     |  | 50 06 12.78449 | 12 13 20.60432 | II                              |
| 11216                          |                                     |  | 50 06 12.27657 | 12 13 21.03363 | II                              |
| 11217                          |                                     |  | 50 06 11.89378 | 12 13 20.71085 | II                              |
| 11218                          |                                     |  | 50 06 11.64113 | 12 13 21.12747 | II                              |
| 11219                          |                                     |  | 50 06 11.37180 | 12 13 21.77650 | II                              |
| 11220                          |                                     |  | 50 06 11.01827 | 12 13 22.73649 | II                              |
| 11221                          |                                     |  | 50 06 10.69874 | 12 13 23.33400 | II                              |
| 11222                          |                                     |  | 50 06 10.57705 | 12 13 23.80256 | II                              |
| 11223                          |                                     |  | 50 06 10.20287 | 12 13 24.51525 | II                              |
| 11224                          |                                     |  | 50 06 09.75570 | 12 13 25.82629 | II                              |
| 11225                          |                                     |  | 50 06 09.64699 | 12 13 26.14680 | II                              |
| 11226                          |                                     |  | 50 06 09.52110 | 12 13 26.75623 | II                              |
| 11227                          |                                     |  | 50 06 09.53004 | 12 13 27.06720 | II                              |
| 11228                          |                                     |  | 50 06 09.30751 | 12 13 28.51161 | II                              |
| 11229                          |                                     |  | 50 06 09.22856 | 12 13 29.46189 | II                              |
| 11230                          |                                     |  | 50 06 09.00944 | 12 13 30.77070 | II                              |
| 11231                          |                                     |  | 50 06 08.46691 | 12 13 33.09712 | II                              |
| 11232                          |                                     |  | 50 06 08.36162 | 12 13 34.37214 | II                              |
| 11233                          |                                     |  | 50 06 08.53734 | 12 13 36.82808 | II                              |
| 11234                          |                                     |  | 50 06 08.82464 | 12 13 39.46055 | II                              |
| 11235                          |                                     |  | 50 06 08.96628 | 12 13 40.95590 | II                              |
| 11236                          |                                     |  | 50 06 08.87210 | 12 13 41.12333 | II                              |
| 11237                          |                                     |  | 50 06 08.81800 | 12 13 41.57931 | II                              |
| 11238                          |                                     |  | 50 06 08.76918 | 12 13 42.71867 | II                              |
| 11239                          |                                     |  | 50 06 08.59464 | 12 13 43.20774 | II                              |
| 11240                          |                                     |  | 50 06 08.39392 | 12 13 43.57221 | II                              |
| 11241                          |                                     |  | 50 06 07.95324 | 12 13 44.16930 | II                              |
| 11242                          |                                     |  | 50 06 07.93438 | 12 13 44.36557 | II                              |
| 11243                          |                                     |  | 50 06 07.62766 | 12 13 44.83537 | II                              |
| 11244                          |                                     |  | 50 06 07.32814 | 12 13 45.17414 | II                              |
| 11245                          |                                     |  | 50 06 06.71656 | 12 13 45.77504 | II                              |
| 11246                          |                                     |  | 50 06 06.36320 | 12 13 45.88860 | II                              |
| 11247                          |                                     |  | 50 06 06.01037 | 12 13 45.90049 | II                              |
| 11248                          |                                     |  | 50 06 05.80144 | 12 13 45.70087 | II                              |
| 11249                          |                                     |  | 50 06 05.60890 | 12 13 45.43115 | II                              |
| 11250                          |                                     |  | 50 06 05.57383 | 12 13 45.19828 | II                              |
| 11251                          |                                     |  | 50 06 05.49415 | 12 13 44.81460 | II                              |
| 11252                          |                                     |  | 50 06 05.38465 | 12 13 44.67273 | II                              |

Vorabfassung – wird durch die lektorierte Fassung ersetzt.

| Laufende Nr.<br>Pořadové číslo | Bezeichnung des<br>Grenzwasserlaufs |  | B              | L              | Grenzabschnitt<br>Hraniční úsek |
|--------------------------------|-------------------------------------|--|----------------|----------------|---------------------------------|
|                                | Název hraničního<br>vodního toku    |  |                |                |                                 |
| 11253                          |                                     |  | 50 06 05.26968 | 12 13 44.61435 | II                              |
| 11254                          |                                     |  | 50 06 03.90852 | 12 13 45.03893 | II                              |
| 11255                          |                                     |  | 50 06 02.97228 | 12 13 45.16026 | II                              |
| 11256                          |                                     |  | 50 06 01.93280 | 12 13 45.10140 | II                              |
| 11257                          |                                     |  | 50 06 01.25424 | 12 13 44.27001 | II                              |
| 11258                          |                                     |  | 50 06 00.62829 | 12 13 42.52118 | II                              |
| 11259                          |                                     |  | 50 05 59.45751 | 12 13 41.09141 | II                              |
| 11260                          |                                     |  | 50 05 59.14413 | 12 13 40.98899 | II                              |
| 11261                          |                                     |  | 50 05 58.22421 | 12 13 40.89161 | II                              |
| 11262                          |                                     |  | 50 05 57.77682 | 12 13 40.73888 | II                              |
| 11263                          |                                     |  | 50 05 57.36904 | 12 13 40.86205 | II                              |
| 11264                          |                                     |  | 50 05 57.01242 | 12 13 40.78411 | II                              |
| 11265                          |                                     |  | 50 05 56.58182 | 12 13 40.76884 | II                              |
| 11266                          |                                     |  | 50 05 56.28619 | 12 13 40.70256 | II                              |
| 11267                          |                                     |  | 50 05 55.75126 | 12 13 40.69664 | II                              |
| 11268                          |                                     |  | 50 05 55.40411 | 12 13 40.70042 | II                              |
| 11269                          |                                     |  | 50 05 55.04064 | 12 13 40.63193 | II                              |
| 11270                          |                                     |  | 50 05 54.79318 | 12 13 40.51636 | II                              |
| 11271                          |                                     |  | 50 05 54.62625 | 12 13 40.50223 | II                              |
| 11272                          |                                     |  | 50 05 54.38246 | 12 13 40.36886 | II                              |
| 11273                          |                                     |  | 50 05 53.91715 | 12 13 40.00142 | II                              |
| 11274                          |                                     |  | 50 05 53.59961 | 12 13 39.88728 | II                              |
| 11275                          |                                     |  | 50 05 53.16693 | 12 13 39.52714 | II                              |
| 11276                          |                                     |  | 50 05 52.51446 | 12 13 39.22585 | II                              |
| 11277                          |                                     |  | 50 05 51.96528 | 12 13 38.92365 | II                              |
| 11278                          |                                     |  | 50 05 51.52145 | 12 13 38.68531 | II                              |
| 11279                          |                                     |  | 50 05 51.26036 | 12 13 38.54982 | II                              |
| 11280                          |                                     |  | 50 05 50.96778 | 12 13 38.50877 | II                              |
| 11281                          |                                     |  | 50 05 50.70788 | 12 13 38.41175 | II                              |
| 11282                          |                                     |  | 50 05 50.28517 | 12 13 38.40871 | II                              |
| 11283                          |                                     |  | 50 05 49.51948 | 12 13 38.51195 | II                              |
| 11284                          |                                     |  | 50 05 49.05916 | 12 13 38.75647 | II                              |
| 11285                          |                                     |  | 50 05 48.44182 | 12 13 39.09091 | II                              |
| 11286                          |                                     |  | 50 05 48.05644 | 12 13 39.37915 | II                              |
| 11287                          |                                     |  | 50 05 47.78587 | 12 13 39.55123 | II                              |
| 11288                          |                                     |  | 50 05 47.34409 | 12 13 39.99498 | II                              |
| 11289                          |                                     |  | 50 05 47.04640 | 12 13 40.58483 | II                              |
| 11290                          |                                     |  | 50 05 46.90777 | 12 13 41.11586 | II                              |
| 11291                          |                                     |  | 50 05 46.72507 | 12 13 41.48798 | II                              |
| 11292                          |                                     |  | 50 05 46.68469 | 12 13 41.66125 | II                              |
| 11293                          |                                     |  | 50 05 46.52831 | 12 13 41.99130 | II                              |
| 11294                          |                                     |  | 50 05 46.48296 | 12 13 42.13067 | II                              |
| 11295                          |                                     |  | 50 05 46.38707 | 12 13 42.51638 | II                              |
| 11296                          |                                     |  | 50 05 46.35502 | 12 13 42.98288 | II                              |
| 11297                          |                                     |  | 50 05 46.33855 | 12 13 43.17084 | II                              |
| 11298                          |                                     |  | 50 05 46.46087 | 12 13 43.80270 | II                              |
| 11299                          |                                     |  | 50 05 46.55393 | 12 13 44.35800 | II                              |
| 11300                          |                                     |  | 50 05 46.67655 | 12 13 44.72499 | II                              |
| 11301                          |                                     |  | 50 05 46.94965 | 12 13 45.31856 | II                              |
| 11302                          |                                     |  | 50 05 47.07716 | 12 13 45.50878 | II                              |
| 11303                          |                                     |  | 50 05 47.14434 | 12 13 45.71472 | II                              |

Vorabfassung – wird durch die lektorierte Fassung ersetzt.

| Laufende Nr.<br>Pořadové číslo | Bezeichnung des<br>Grenzwasserlaufs |  | B              | L              | Grenzabschnitt<br>Hraniční úsek |
|--------------------------------|-------------------------------------|--|----------------|----------------|---------------------------------|
|                                | Název hraničního<br>vodního toku    |  |                |                |                                 |
| 11304                          |                                     |  | 50 05 47.24414 | 12 13 45.92492 | II                              |
| 11305                          |                                     |  | 50 05 47.31978 | 12 13 46.29141 | II                              |
| 11306                          |                                     |  | 50 05 47.35603 | 12 13 46.79164 | II                              |
| 11307                          |                                     |  | 50 05 47.32440 | 12 13 47.25293 | II                              |
| 11308                          |                                     |  | 50 05 47.24273 | 12 13 47.92572 | II                              |
| 11309                          |                                     |  | 50 05 47.17468 | 12 13 48.42355 | II                              |
| 11310                          |                                     |  | 50 05 47.07885 | 12 13 48.76434 | II                              |
| 11311                          |                                     |  | 50 05 47.02864 | 12 13 48.94857 | II                              |
| 11312                          |                                     |  | 50 05 46.67833 | 12 13 49.33812 | II                              |
| 11313                          |                                     |  | 50 05 45.73796 | 12 13 49.95161 | II                              |
| 11314                          |                                     |  | 50 05 45.42175 | 12 13 50.07486 | II                              |
| 11315                          |                                     |  | 50 05 45.13700 | 12 13 50.29806 | II                              |
| 11316                          |                                     |  | 50 05 44.37913 | 12 13 50.73847 | II                              |
| 11317                          |                                     |  | 50 05 43.50814 | 12 13 51.09459 | II                              |
| 11318                          |                                     |  | 50 05 42.54000 | 12 13 51.31686 | II                              |
| 11319                          |                                     |  | 50 05 42.21628 | 12 13 51.33390 | II                              |
| 11320                          |                                     |  | 50 05 41.90360 | 12 13 51.24348 | II                              |
| 11321                          |                                     |  | 50 05 41.66367 | 12 13 51.31623 | II                              |
| 11322                          |                                     |  | 50 05 41.27060 | 12 13 51.23503 | II                              |
| 11323                          |                                     |  | 50 05 40.97723 | 12 13 51.20794 | II                              |
| 11324                          |                                     |  | 50 05 40.71785 | 12 13 51.24342 | II                              |
| 11325                          |                                     |  | 50 05 40.55942 | 12 13 51.29594 | II                              |
| 11326                          |                                     |  | 50 05 40.32413 | 12 13 51.46951 | II                              |
| 11327                          |                                     |  | 50 05 39.85324 | 12 13 52.26414 | II                              |
| 11328                          |                                     |  | 50 05 39.60102 | 12 13 53.11145 | II                              |
| 11329                          |                                     |  | 50 05 39.33862 | 12 13 54.58533 | II                              |
| 11330                          |                                     |  | 50 05 39.18939 | 12 13 55.14306 | II                              |
| 11331                          |                                     |  | 50 05 38.97366 | 12 13 55.95432 | II                              |
| 11332                          |                                     |  | 50 05 38.96748 | 12 13 56.62730 | II                              |
| 11333                          |                                     |  | 50 05 39.08423 | 12 13 57.23202 | II                              |
| 11334                          |                                     |  | 50 05 39.15008 | 12 13 57.62043 | II                              |
| 11335                          |                                     |  | 50 05 39.13745 | 12 13 58.26397 | II                              |
| 11336                          |                                     |  | 50 05 39.26246 | 12 13 59.14610 | II                              |
| 11337                          |                                     |  | 50 05 39.43738 | 12 14 00.72994 | II                              |
| 11338                          |                                     |  | 50 05 38.88872 | 12 14 00.84384 | II                              |
| 11339                          |                                     |  | 50 05 38.97546 | 12 14 01.16050 | II                              |
| 11340                          |                                     |  | 50 05 39.04143 | 12 14 01.66877 | II                              |
| 11341                          |                                     |  | 50 05 39.22145 | 12 14 02.45545 | II                              |
| 11342                          |                                     |  | 50 05 39.42266 | 12 14 03.26211 | II                              |
| 11343                          |                                     |  | 50 05 39.68107 | 12 14 04.08499 | II                              |
| 11344                          |                                     |  | 50 05 39.77335 | 12 14 04.54508 | II                              |
| 11345                          |                                     |  | 50 05 40.11643 | 12 14 05.37702 | II                              |
| 11346                          |                                     |  | 50 05 40.22618 | 12 14 05.77390 | II                              |
| 11347                          |                                     |  | 50 05 40.29683 | 12 14 06.18861 | II                              |
| 11348                          |                                     |  | 50 05 40.31123 | 12 14 06.51697 | II                              |
| 11349                          |                                     |  | 50 05 40.10244 | 12 14 07.85238 | II                              |
| 11350                          |                                     |  | 50 05 40.12927 | 12 14 08.22902 | II                              |
| 11351                          |                                     |  | 50 05 40.14782 | 12 14 08.81189 | II                              |
| 11352                          |                                     |  | 50 05 40.27404 | 12 14 09.25977 | II                              |
| 11353                          |                                     |  | 50 05 40.32613 | 12 14 09.34854 | II                              |
| 11354                          |                                     |  | 50 05 40.43487 | 12 14 09.76047 | II                              |

Vorabfassung – wird durch die lektorierte Fassung ersetzt.



| Laufende Nr.<br>Pořadové číslo | Bezeichnung des<br>Grenzwasserlaufs |  | B              | L              | Grenzabschnitt<br>Hraniční úsek |
|--------------------------------|-------------------------------------|--|----------------|----------------|---------------------------------|
|                                | Název hraničního<br>vodního toku    |  |                |                |                                 |
| 11355                          |                                     |  | 50 05 40.59398 | 12 14 10.21029 | II                              |
| 11356                          |                                     |  | 50 05 40.83547 | 12 14 10.77895 | II                              |
| 11357                          |                                     |  | 50 05 41.01616 | 12 14 11.11244 | II                              |
| 11358                          |                                     |  | 50 05 41.11116 | 12 14 11.37396 | II                              |
| 11359                          |                                     |  | 50 05 41.85005 | 12 14 12.14609 | II                              |
| 11360                          |                                     |  | 50 05 42.14086 | 12 14 12.25397 | II                              |
| 11361                          |                                     |  | 50 05 42.39414 | 12 14 12.25022 | II                              |
| 11362                          |                                     |  | 50 05 42.76339 | 12 14 12.27798 | II                              |
| 11363                          |                                     |  | 50 05 42.95521 | 12 14 12.64174 | II                              |
| 11364                          |                                     |  | 50 05 43.22885 | 12 14 12.86022 | II                              |
| 11365                          |                                     |  | 50 05 43.35407 | 12 14 12.97758 | II                              |
| 11366                          |                                     |  | 50 05 43.65269 | 12 14 13.08088 | II                              |
| 11367                          |                                     |  | 50 05 43.91203 | 12 14 13.32197 | II                              |
| 11368                          |                                     |  | 50 05 44.17532 | 12 14 13.59977 | II                              |
| 11369                          |                                     |  | 50 05 44.45035 | 12 14 13.94696 | II                              |
| 11370                          |                                     |  | 50 05 44.51060 | 12 14 14.24093 | II                              |
| 11371                          |                                     |  | 50 05 44.53554 | 12 14 14.94683 | II                              |
| 11372                          |                                     |  | 50 05 44.53437 | 12 14 15.67290 | II                              |
| 11373                          |                                     |  | 50 05 44.46623 | 12 14 15.89013 | II                              |
| 11374                          |                                     |  | 50 05 44.35733 | 12 14 16.38683 | II                              |
| 11375                          |                                     |  | 50 05 44.35164 | 12 14 16.66585 | II                              |
| 11376                          |                                     |  | 50 05 44.42030 | 12 14 16.88263 | II                              |
| 11377                          |                                     |  | 50 05 44.44335 | 12 14 17.09651 | II                              |
| 11378                          |                                     |  | 50 05 44.43377 | 12 14 17.36072 | II                              |
| 11379                          |                                     |  | 50 05 44.46284 | 12 14 17.93780 | II                              |
| 11380                          |                                     |  | 50 05 44.64358 | 12 14 19.07068 | II                              |
| 11381                          |                                     |  | 50 05 44.84232 | 12 14 19.66176 | II                              |
| 11382                          |                                     |  | 50 05 45.00913 | 12 14 19.90279 | II                              |
| 11383                          |                                     |  | 50 05 45.48788 | 12 14 20.32567 | II                              |
| 11384                          |                                     |  | 50 05 45.85856 | 12 14 20.44287 | II                              |
| 11385                          |                                     |  | 50 05 45.98506 | 12 14 20.57215 | II                              |
| 11386                          |                                     |  | 50 05 46.08968 | 12 14 20.86375 | II                              |
| 11387                          |                                     |  | 50 05 46.13273 | 12 14 21.04072 | II                              |
| 11388                          |                                     |  | 50 05 46.09503 | 12 14 21.47966 | II                              |
| 11389                          |                                     |  | 50 05 45.89002 | 12 14 22.43352 | II                              |
| 11390                          |                                     |  | 50 05 45.89968 | 12 14 23.23860 | II                              |
| 11391                          |                                     |  | 50 05 45.96420 | 12 14 24.04418 | II                              |
| 11392                          |                                     |  | 50 05 46.08771 | 12 14 24.62370 | II                              |
| 11393                          |                                     |  | 50 05 46.11209 | 12 14 25.02651 | II                              |
| 11394                          |                                     |  | 50 05 46.46553 | 12 14 25.61399 | II                              |
| 11395                          |                                     |  | 50 05 46.84436 | 12 14 26.52239 | II                              |
| 11396                          |                                     |  | 50 05 46.36339 | 12 14 27.19049 | II                              |
| 11397                          |                                     |  | 50 05 46.35659 | 12 14 28.28147 | II                              |
| 11398                          |                                     |  | 50 05 46.33677 | 12 14 28.43865 | II                              |
| 11399                          |                                     |  | 50 05 46.17068 | 12 14 28.66966 | II                              |
| 11400                          |                                     |  | 50 05 46.02135 | 12 14 28.73355 | II                              |
| 11401                          |                                     |  | 50 05 45.89568 | 12 14 28.76424 | II                              |
| 11402                          |                                     |  | 50 05 45.90066 | 12 14 28.92314 | II                              |
| 11403                          |                                     |  | 50 05 45.81665 | 12 14 29.83049 | II                              |
| 11404                          |                                     |  | 50 05 45.95265 | 12 14 30.38296 | II                              |
| 11405                          |                                     |  | 50 05 46.01265 | 12 14 30.73567 | II                              |

Vorabfassung – wird durch die lektorierte Fassung ersetzt.

| Laufende Nr.<br>Pořadové číslo | Bezeichnung des<br>Grenzwasserlaufs |  | B              | L              | Grenzabschnitt<br>Hraniční úsek |
|--------------------------------|-------------------------------------|--|----------------|----------------|---------------------------------|
|                                | Název hraničního<br>vodního toku    |  |                |                |                                 |
| 11406                          |                                     |  | 50 05 46.42011 | 12 14 31.74529 | II                              |
| 11407                          |                                     |  | 50 05 46.50327 | 12 14 32.02667 | II                              |
| 11408                          |                                     |  | 50 05 46.59750 | 12 14 32.51127 | II                              |
| 11409                          |                                     |  | 50 05 46.75560 | 12 14 32.91548 | II                              |
| 11410                          |                                     |  | 50 05 47.32156 | 12 14 33.72108 | II                              |
| 11411                          |                                     |  | 50 05 47.67079 | 12 14 34.03827 | II                              |
| 11412                          |                                     |  | 50 05 48.32160 | 12 14 34.69934 | II                              |
| 11413                          |                                     |  | 50 05 48.50486 | 12 14 34.81028 | II                              |
| 11414                          |                                     |  | 50 05 48.57500 | 12 14 34.92210 | II                              |
| 11415                          |                                     |  | 50 05 48.80083 | 12 14 35.42499 | II                              |
| 11416                          |                                     |  | 50 05 48.80086 | 12 14 35.67803 | II                              |
| 11417                          |                                     |  | 50 05 48.69591 | 12 14 36.65020 | II                              |
| 11418                          |                                     |  | 50 05 48.59949 | 12 14 37.04059 | II                              |
| 11419                          |                                     |  | 50 05 48.50804 | 12 14 37.28531 | II                              |
| 11420                          |                                     |  | 50 05 48.41401 | 12 14 38.18219 | II                              |
| 11421                          |                                     |  | 50 05 48.40077 | 12 14 38.79019 | II                              |
| 11422                          |                                     |  | 50 05 48.33839 | 12 14 39.47221 | II                              |
| 11423                          |                                     |  | 50 05 48.21772 | 12 14 39.99697 | II                              |
| 11424                          |                                     |  | 50 05 48.06442 | 12 14 40.10321 | II                              |
| 11425                          |                                     |  | 50 05 47.78146 | 12 14 40.44677 | II                              |
| 11426                          |                                     |  | 50 05 47.55765 | 12 14 40.63871 | II                              |
| 11427                          |                                     |  | 50 05 47.39129 | 12 14 40.85345 | II                              |
| 11428                          |                                     |  | 50 05 47.31397 | 12 14 41.09703 | II                              |
| 11429                          |                                     |  | 50 05 47.25506 | 12 14 41.39398 | II                              |
| 11430                          |                                     |  | 50 05 47.28986 | 12 14 41.48848 | II                              |
| 11431                          |                                     |  | 50 05 47.22123 | 12 14 41.81705 | II                              |
| 11432                          |                                     |  | 50 05 47.21591 | 12 14 42.13932 | II                              |
| 11433                          |                                     |  | 50 05 47.32551 | 12 14 42.69183 | II                              |
| 11434                          |                                     |  | 50 05 47.51714 | 12 14 42.96746 | II                              |
| 11435                          |                                     |  | 50 05 47.90587 | 12 14 43.41978 | II                              |
| 11436                          |                                     |  | 50 05 48.00558 | 12 14 43.41932 | II                              |
| 11437                          |                                     |  | 50 05 48.41935 | 12 14 43.72636 | II                              |
| 11438                          |                                     |  | 50 05 48.66176 | 12 14 43.79231 | II                              |
| 11439                          |                                     |  | 50 05 48.77417 | 12 14 43.74213 | II                              |
| 11440                          |                                     |  | 50 05 48.95129 | 12 14 43.61218 | II                              |
| 11441                          |                                     |  | 50 05 49.21297 | 12 14 43.07230 | II                              |
| 11442                          |                                     |  | 50 05 49.41863 | 12 14 42.75142 | II                              |
| 11443                          |                                     |  | 50 05 49.57390 | 12 14 42.43805 | II                              |
| 11444                          |                                     |  | 50 05 49.63770 | 12 14 42.13166 | II                              |
| 11445                          |                                     |  | 50 05 49.61656 | 12 14 41.90809 | II                              |
| 11446                          |                                     |  | 50 05 49.52457 | 12 14 41.62390 | II                              |
| 11447                          |                                     |  | 50 05 49.60909 | 12 14 41.25701 | II                              |
| 11448                          |                                     |  | 50 05 49.68916 | 12 14 41.13209 | II                              |
| 11449                          |                                     |  | 50 05 49.81043 | 12 14 41.03623 | II                              |
| 11450                          |                                     |  | 50 05 49.94770 | 12 14 41.21374 | II                              |
| 11451                          |                                     |  | 50 05 50.19303 | 12 14 41.77891 | II                              |
| 11452                          |                                     |  | 50 05 50.30313 | 12 14 41.97829 | II                              |
| 11453                          |                                     |  | 50 05 50.36341 | 12 14 42.27584 | II                              |
| 11454                          |                                     |  | 50 05 50.39544 | 12 14 42.47565 | II                              |
| 11455                          |                                     |  | 50 05 50.36849 | 12 14 42.73112 | II                              |
| 11456                          |                                     |  | 50 05 50.25427 | 12 14 43.08738 | II                              |

Vorabfassung – wird durch die lektorierte Fassung ersetzt.

| Laufende Nr.<br>Pořadové číslo | Bezeichnung des<br>Grenzwasserlaufs |                                | B              | L              | Grenzabschnitt<br>Hraniční úsek |
|--------------------------------|-------------------------------------|--------------------------------|----------------|----------------|---------------------------------|
|                                | Název hraničního<br>vodního toku    |                                |                |                |                                 |
| 11457                          |                                     |                                | 50 05 50.08300 | 12 14 43.53246 | II                              |
| 11458                          |                                     |                                | 50 05 49.87320 | 12 14 43.96716 | II                              |
| 11459                          |                                     |                                | 50 05 49.27064 | 12 14 45.10919 | II                              |
| 11460                          |                                     |                                | 50 05 49.01916 | 12 14 45.78117 | II                              |
| 11461                          |                                     |                                | 50 05 49.07191 | 12 14 45.86293 | II                              |
| 11462                          |                                     |                                | 50 05 49.17762 | 12 14 46.15273 | II                              |
| 11463                          |                                     |                                | 50 05 49.53854 | 12 14 46.64547 | II                              |
| 11464                          |                                     |                                | 50 05 49.70786 | 12 14 46.75801 | II                              |
| 11465                          |                                     |                                | 50 05 49.89276 | 12 14 46.75323 | II                              |
| 11466                          |                                     |                                | 50 05 50.05911 | 12 14 46.67370 | II                              |
| 11467                          |                                     |                                | 50 05 50.27266 | 12 14 46.68493 | II                              |
| 11468                          |                                     |                                | 50 05 50.38355 | 12 14 46.57800 | II                              |
| 11469                          |                                     |                                | 50 05 50.38881 | 12 14 46.46848 | II                              |
| 11470                          |                                     |                                | 50 05 50.57410 | 12 14 46.38503 | II                              |
| 11471                          |                                     |                                | 50 05 50.53735 | 12 14 46.31501 | II                              |
| 11472                          |                                     |                                | 50 05 50.64198 | 12 14 46.23523 | II                              |
| 11473                          |                                     |                                | 50 05 50.95056 | 12 14 46.15164 | II                              |
| 11474                          |                                     |                                | 50 05 51.15687 | 12 14 46.05249 | II                              |
| 11475                          | B 35                                | Röslau<br>Reslava              |                |                | II                              |
| 11476                          |                                     |                                | 50 05 22.85708 | 12 15 11.38428 | II                              |
| 11477                          |                                     |                                | 50 05 22.68151 | 12 15 11.48631 | II                              |
| 11478                          |                                     |                                | 50 05 22.16567 | 12 15 11.78555 | II                              |
| 11479                          |                                     |                                | 50 05 21.77843 | 12 15 11.50815 | II                              |
| 11480                          |                                     |                                | 50 05 20.95548 | 12 15 10.82508 | II                              |
| 11481                          |                                     |                                | 50 05 20.00954 | 12 15 09.79967 | II                              |
| 11482                          |                                     |                                | 50 05 20.01097 | 12 15 09.91356 | II                              |
| 11483                          | B 37                                | Raitschenbach<br>Pomezni potok |                |                | II                              |
| 11484                          |                                     |                                | 50 05 14.65203 | 12 15 10.67938 | II                              |
| 11485                          |                                     |                                | 50 05 14.59371 | 12 15 10.78829 | II                              |
| 11486                          |                                     |                                | 50 05 13.22283 | 12 15 13.29809 | II                              |
| 11487                          |                                     |                                | 50 05 13.05391 | 12 15 13.53960 | II                              |
| 11488                          |                                     |                                | 50 05 12.36481 | 12 15 14.54173 | II, III                         |
| 11489                          |                                     |                                | 50 05 11.79344 | 12 15 15.37504 | III                             |
| 11490                          |                                     |                                | 50 05 11.05748 | 12 15 15.57702 | III                             |
| 11491                          |                                     |                                | 50 05 10.89972 | 12 15 15.86565 | III                             |
| 11492                          |                                     |                                | 50 05 08.41449 | 12 15 21.22150 | III                             |
| 11493                          |                                     |                                | 50 05 08.21966 | 12 15 21.54861 | III                             |
| 11494                          |                                     |                                | 50 05 08.04559 | 12 15 21.75760 | III                             |
| 11495                          |                                     |                                | 50 05 07.87483 | 12 15 22.24727 | III                             |
| 11496                          |                                     |                                | 50 05 07.80672 | 12 15 22.37056 | III                             |
| 11497                          |                                     |                                | 50 05 07.76399 | 12 15 22.40354 | III                             |
| 11498                          |                                     |                                | 50 05 07.70541 | 12 15 23.03598 | III                             |
| 11499                          |                                     |                                | 50 05 07.56573 | 12 15 23.54612 | III                             |
| 11500                          |                                     |                                | 50 05 07.45147 | 12 15 24.13381 | III                             |
| 11501                          |                                     |                                | 50 05 07.37150 | 12 15 24.40911 | III                             |
| 11502                          |                                     |                                | 50 05 07.30322 | 12 15 24.63751 | III                             |
| 11503                          |                                     |                                | 50 05 07.16858 | 12 15 25.26467 | III                             |
| 11504                          |                                     |                                | 50 05 07.10318 | 12 15 25.49538 | III                             |
| 11505                          |                                     |                                | 50 05 06.88044 | 12 15 25.88329 | III                             |

Vorabfassung – wird durch die lektorierte Fassung ersetzt.

| Laufende Nr.<br>Pořadové číslo | Bezeichnung des<br>Grenzwasserlaufs |                                | B              | L              | Grenzabschnitt<br>Hraniční úsek |
|--------------------------------|-------------------------------------|--------------------------------|----------------|----------------|---------------------------------|
|                                | Název hraničního<br>vodního toku    |                                |                |                |                                 |
| 11506                          |                                     |                                | 50 05 06.90113 | 12 15 26.15385 | III                             |
| 11507                          |                                     |                                | 50 05 06.86058 | 12 15 26.26282 | III                             |
| 11508                          |                                     |                                | 50 05 06.38086 | 12 15 26.46152 | III                             |
| 11509                          |                                     |                                | 50 05 06.30183 | 12 15 26.54430 | III                             |
| 11510                          |                                     |                                | 50 05 06.26746 | 12 15 26.68533 | III                             |
| 11511                          |                                     |                                | 50 05 06.17979 | 12 15 26.74587 | III                             |
| 11512                          |                                     |                                | 50 05 06.03220 | 12 15 26.65215 | III                             |
| 11513                          |                                     |                                | 50 05 05.84416 | 12 15 26.67351 | III                             |
| 11514                          |                                     |                                | 50 05 05.65687 | 12 15 26.95172 | III                             |
| 11515                          |                                     |                                | 50 05 05.40269 | 12 15 26.97446 | III                             |
| 11516                          |                                     |                                | 50 05 05.09215 | 12 15 27.23378 | III                             |
| 11517                          |                                     |                                | 50 05 04.93886 | 12 15 27.53114 | III                             |
| 11518                          |                                     |                                | 50 05 04.79176 | 12 15 27.72852 | III                             |
| 11519                          |                                     |                                | 50 05 04.75252 | 12 15 28.06514 | III                             |
| 11520                          |                                     |                                | 50 05 04.50878 | 12 15 28.76095 | III                             |
| 11521                          |                                     |                                | 50 05 04.50988 | 12 15 28.98150 | III                             |
| 11522                          |                                     |                                | 50 05 04.55274 | 12 15 29.19680 | III                             |
| 11523                          |                                     |                                | 50 05 04.37611 | 12 15 29.52834 | III                             |
| 11524                          |                                     |                                | 50 05 04.31383 | 12 15 29.86432 | III                             |
| 11525                          |                                     |                                | 50 05 04.27785 | 12 15 30.06541 | III                             |
| 11526                          |                                     |                                | 50 05 04.09009 | 12 15 30.30093 | III                             |
| 11527                          |                                     |                                | 50 05 03.95624 | 12 15 30.37449 | III                             |
| 11528                          |                                     |                                | 50 05 03.81891 | 12 15 30.52241 | III                             |
| 11529                          |                                     |                                | 50 05 03.72513 | 12 15 30.73040 | III                             |
| 11530                          |                                     |                                | 50 05 03.64134 | 12 15 30.76289 | III                             |
| 11531                          |                                     |                                | 50 05 03.56320 | 12 15 30.95280 | III                             |
| 11532                          |                                     |                                | 50 05 03.55313 | 12 15 31.35501 | III                             |
| 11533                          |                                     |                                | 50 05 03.57737 | 12 15 31.68991 | III                             |
| 11534                          |                                     |                                | 50 05 03.57481 | 12 15 31.80329 | III                             |
| 11535                          |                                     |                                | 50 05 03.47214 | 12 15 32.28543 | III                             |
| 11536                          | B 41                                | Raitschenbach<br>Pomezni potok |                |                | III                             |
| 11537                          |                                     |                                | 50 04 58.48310 | 12 15 33.09682 | III                             |
| 11538                          |                                     |                                | 50 04 58.45373 | 12 15 33.20646 | III                             |
| 11539                          |                                     |                                | 50 04 56.41480 | 12 15 40.14035 | III                             |
| 11540                          |                                     |                                | 50 04 54.93212 | 12 15 45.22289 | III                             |
| 11541                          |                                     |                                | 50 04 53.59706 | 12 15 48.10754 | III                             |
| 11542                          |                                     |                                | 50 04 50.48742 | 12 15 51.06582 | III                             |
| 11543                          |                                     |                                | 50 04 47.91961 | 12 15 52.29361 | III                             |
| 11544                          |                                     |                                | 50 04 44.45319 | 12 15 55.65100 | III                             |
| 11545                          |                                     |                                | 50 04 42.39119 | 12 16 00.53714 | III                             |
| 11546                          |                                     |                                | 50 04 41.48429 | 12 16 04.20657 | III                             |
| 11547                          |                                     |                                | 50 04 41.06489 | 12 16 06.30264 | III                             |
| 11548                          |                                     |                                | 50 04 39.93019 | 12 16 12.00557 | III                             |
| 11549                          |                                     |                                | 50 04 39.70938 | 12 16 13.11775 | III                             |
| 11550                          |                                     |                                | 50 04 38.30116 | 12 16 20.32834 | III                             |
| 11551                          |                                     |                                | 50 04 36.98389 | 12 16 23.36588 | III                             |
| 11552                          |                                     |                                | 50 04 36.72739 | 12 16 26.03033 | III                             |
| 11553                          |                                     |                                | 50 04 36.42924 | 12 16 29.08724 | III                             |
| 11554                          |                                     |                                | 50 04 36.25151 | 12 16 29.47011 | III                             |
| 11555                          |                                     |                                | 50 04 35.35332 | 12 16 31.39935 | III                             |

Vorabfassung – wird durch die lektorierte Fassung ersetzt.

| Laufende Nr.<br>Pořadové číslo | Bezeichnung des<br>Grenzwasserlaufs |                                   | B              | L              | Grenzabschnitt<br>Hraniční úsek |
|--------------------------------|-------------------------------------|-----------------------------------|----------------|----------------|---------------------------------|
|                                | Název hraničního<br>vodního toku    |                                   |                |                |                                 |
| 11556                          |                                     |                                   | 50 04 35.30174 | 12 16 31.51138 | III                             |
| 11557                          | B 43                                | Buchbrunnenbach<br>Bučinský potok |                |                | III                             |
| 11558                          |                                     |                                   | 50 03 49.89609 | 12 15 39.39172 | III                             |
| 11559                          |                                     |                                   | 50 03 49.88544 | 12 15 39.44905 | III                             |
| 11560                          |                                     |                                   | 50 03 49.77492 | 12 15 39.44667 | III                             |
| 11561                          |                                     |                                   | 50 03 49.70945 | 12 15 39.52741 | III                             |
| 11562                          |                                     |                                   | 50 03 49.60324 | 12 15 39.53768 | III                             |
| 11563                          |                                     |                                   | 50 03 49.55717 | 12 15 39.69494 | III                             |
| 11564                          |                                     |                                   | 50 03 49.48928 | 12 15 39.71666 | III                             |
| 11565                          |                                     |                                   | 50 03 49.45143 | 12 15 39.74358 | III                             |
| 11566                          |                                     |                                   | 50 03 49.39822 | 12 15 39.68169 | III                             |
| 11567                          |                                     |                                   | 50 03 49.44973 | 12 15 39.54748 | III                             |
| 11568                          |                                     |                                   | 50 03 49.45356 | 12 15 39.38183 | III                             |
| 11569                          |                                     |                                   | 50 03 49.40281 | 12 15 39.43783 | III                             |
| 11570                          |                                     |                                   | 50 03 49.31208 | 12 15 39.41808 | III                             |
| 11571                          |                                     |                                   | 50 03 49.20084 | 12 15 39.47298 | III                             |
| 11572                          |                                     |                                   | 50 03 49.19387 | 12 15 39.32899 | III                             |
| 11573                          |                                     |                                   | 50 03 49.15069 | 12 15 39.22158 | III                             |
| 11574                          |                                     |                                   | 50 03 49.10465 | 12 15 39.24715 | III                             |
| 11575                          |                                     |                                   | 50 03 48.95885 | 12 15 39.23406 | III                             |
| 11576                          |                                     |                                   | 50 03 48.95729 | 12 15 39.17074 | III                             |
| 11577                          |                                     |                                   | 50 03 48.89567 | 12 15 39.17452 | III                             |
| 11578                          |                                     |                                   | 50 03 48.81000 | 12 15 39.18352 | III                             |
| 11579                          |                                     |                                   | 50 03 48.73167 | 12 15 39.16921 | III                             |
| 11580                          |                                     |                                   | 50 03 48.67703 | 12 15 39.19207 | III                             |
| 11581                          |                                     |                                   | 50 03 48.60022 | 12 15 39.11568 | III                             |
| 11582                          |                                     |                                   | 50 03 48.50176 | 12 15 39.06684 | III                             |
| 11583                          |                                     |                                   | 50 03 48.39999 | 12 15 39.04435 | III                             |
| 11584                          |                                     |                                   | 50 03 48.26106 | 12 15 39.14773 | III                             |
| 11585                          |                                     |                                   | 50 03 48.11259 | 12 15 39.25921 | III                             |
| 11586                          |                                     |                                   | 50 03 47.99744 | 12 15 39.24427 | III                             |
| 11587                          |                                     |                                   | 50 03 47.94441 | 12 15 39.31565 | III                             |
| 11588                          |                                     |                                   | 50 03 47.95701 | 12 15 39.42046 | III                             |
| 11589                          |                                     |                                   | 50 03 47.91839 | 12 15 39.44579 | III                             |
| 11590                          |                                     |                                   | 50 03 47.90692 | 12 15 39.50688 | III                             |
| 11591                          |                                     |                                   | 50 03 47.87020 | 12 15 39.51031 | III                             |
| 11592                          |                                     |                                   | 50 03 47.72581 | 12 15 39.56059 | III                             |
| 11593                          |                                     |                                   | 50 03 47.58526 | 12 15 39.52470 | III                             |
| 11594                          |                                     |                                   | 50 03 47.53037 | 12 15 39.43547 | III                             |
| 11595                          |                                     |                                   | 50 03 47.53816 | 12 15 39.34627 | III                             |
| 11596                          |                                     |                                   | 50 03 47.46443 | 12 15 39.25583 | III                             |
| 11597                          |                                     |                                   | 50 03 47.33316 | 12 15 39.26801 | III                             |
| 11598                          |                                     |                                   | 50 03 47.26346 | 12 15 39.15103 | III                             |
| 11599                          |                                     |                                   | 50 03 47.18782 | 12 15 39.08249 | III                             |
| 11600                          |                                     |                                   | 50 03 47.15322 | 12 15 39.02855 | III                             |
| 11601                          |                                     |                                   | 50 03 47.06736 | 12 15 39.08830 | III                             |
| 11602                          |                                     |                                   | 50 03 47.05258 | 12 15 39.12171 | III                             |
| 11603                          |                                     |                                   | 50 03 46.96727 | 12 15 39.24379 | III                             |
| 11604                          |                                     |                                   | 50 03 46.91485 | 12 15 39.22020 | III                             |
| 11605                          |                                     |                                   | 50 03 46.83757 | 12 15 39.17299 | III                             |

Vorabfassung – wird durch die lektorierte Fassung ersetzt.

| Laufende Nr.<br>Pořadové číslo | Bezeichnung des<br>Grenzwasserlaufs |  | B              | L              | Grenzabschnitt<br>Hraniční úsek |
|--------------------------------|-------------------------------------|--|----------------|----------------|---------------------------------|
|                                | Název hraničního<br>vodního toku    |  |                |                |                                 |
| 11606                          |                                     |  | 50 03 46.84388 | 12 15 39.24680 | III                             |
| 11607                          |                                     |  | 50 03 46.85124 | 12 15 39.30912 | III                             |
| 11608                          |                                     |  | 50 03 46.71109 | 12 15 39.59533 | III                             |
| 11609                          |                                     |  | 50 03 46.64860 | 12 15 39.59433 | III                             |
| 11610                          |                                     |  | 50 03 46.56321 | 12 15 39.44717 | III                             |
| 11611                          |                                     |  | 50 03 46.51245 | 12 15 39.32629 | III                             |
| 11612                          |                                     |  | 50 03 46.52727 | 12 15 39.24444 | III                             |
| 11613                          |                                     |  | 50 03 46.46682 | 12 15 39.08835 | III                             |
| 11614                          |                                     |  | 50 03 46.38118 | 12 15 39.03362 | III                             |
| 11615                          |                                     |  | 50 03 46.30407 | 12 15 39.01237 | III                             |
| 11616                          |                                     |  | 50 03 46.32408 | 12 15 38.88736 | III                             |
| 11617                          |                                     |  | 50 03 46.36041 | 12 15 38.84071 | III                             |
| 11618                          |                                     |  | 50 03 46.36856 | 12 15 38.71522 | III                             |
| 11619                          |                                     |  | 50 03 46.27000 | 12 15 38.68985 | III                             |
| 11620                          |                                     |  | 50 03 46.17838 | 12 15 38.71978 | III                             |
| 11621                          |                                     |  | 50 03 46.14465 | 12 15 38.45835 | III                             |
| 11622                          |                                     |  | 50 03 46.00713 | 12 15 38.37888 | III                             |
| 11623                          |                                     |  | 50 03 45.88496 | 12 15 38.34054 | III                             |
| 11624                          |                                     |  | 50 03 45.84586 | 12 15 38.42639 | III                             |
| 11625                          |                                     |  | 50 03 45.74430 | 12 15 38.47674 | III                             |
| 11626                          |                                     |  | 50 03 45.70540 | 12 15 38.60002 | III                             |
| 11627                          |                                     |  | 50 03 45.58416 | 12 15 38.40365 | III                             |
| 11628                          |                                     |  | 50 03 45.55781 | 12 15 38.22289 | III                             |
| 11629                          |                                     |  | 50 03 45.34581 | 12 15 37.93030 | III                             |
| 11630                          |                                     |  | 50 03 45.23159 | 12 15 37.85089 | III                             |
| 11631                          |                                     |  | 50 03 45.17249 | 12 15 37.72248 | III                             |
| 11632                          |                                     |  | 50 03 45.08961 | 12 15 37.67520 | III                             |
| 11633                          |                                     |  | 50 03 44.98768 | 12 15 37.73737 | III                             |
| 11634                          |                                     |  | 50 03 44.91612 | 12 15 37.74628 | III                             |
| 11635                          |                                     |  | 50 03 44.92698 | 12 15 37.66794 | III                             |
| 11636                          |                                     |  | 50 03 44.82258 | 12 15 37.63345 | III                             |
| 11637                          |                                     |  | 50 03 44.69147 | 12 15 37.62571 | III                             |
| 11638                          |                                     |  | 50 03 44.57783 | 12 15 37.53647 | III                             |
| 11639                          |                                     |  | 50 03 44.40511 | 12 15 37.68483 | III                             |
| 11640                          |                                     |  | 50 03 44.24848 | 12 15 37.62611 | III                             |
| 11641                          |                                     |  | 50 03 44.18303 | 12 15 37.06096 | III                             |
| 11642                          |                                     |  | 50 03 44.02804 | 12 15 37.08135 | III                             |
| 11643                          |                                     |  | 50 03 43.97723 | 12 15 37.23423 | III                             |
| 11644                          |                                     |  | 50 03 43.62118 | 12 15 36.93575 | III                             |
| 11645                          |                                     |  | 50 03 43.41580 | 12 15 36.96057 | III                             |
| 11646                          |                                     |  | 50 03 43.33236 | 12 15 36.58260 | III                             |
| 11647                          |                                     |  | 50 03 43.19382 | 12 15 36.57831 | III                             |
| 11648                          |                                     |  | 50 03 43.07997 | 12 15 36.51460 | III                             |
| 11649                          |                                     |  | 50 03 42.97801 | 12 15 36.34177 | III                             |
| 11650                          |                                     |  | 50 03 42.89642 | 12 15 36.30944 | III                             |
| 11651                          |                                     |  | 50 03 42.75055 | 12 15 36.10673 | III                             |
| 11652                          |                                     |  | 50 03 42.55072 | 12 15 35.91192 | III                             |
| 11653                          |                                     |  | 50 03 42.47168 | 12 15 36.00383 | III                             |
| 11654                          |                                     |  | 50 03 42.32924 | 12 15 35.88485 | III                             |
| 11655                          |                                     |  | 50 03 42.28068 | 12 15 35.78124 | III                             |
| 11656                          |                                     |  | 50 03 42.13211 | 12 15 35.92231 | III                             |

Vorabfassung – wird durch die lektorierte Fassung ersetzt.

| Laufende Nr.<br>Pořadové číslo | Bezeichnung des<br>Grenzwasserlaufs |  | B              | L              | Grenzabschnitt<br>Hraniční úsek |
|--------------------------------|-------------------------------------|--|----------------|----------------|---------------------------------|
|                                | Název hraničního<br>vodního toku    |  |                |                |                                 |
| 11657                          |                                     |  | 50 03 41.96253 | 12 15 35.78616 | III                             |
| 11658                          |                                     |  | 50 03 41.91097 | 12 15 35.94103 | III                             |
| 11659                          |                                     |  | 50 03 41.81461 | 12 15 35.94517 | III                             |
| 11660                          |                                     |  | 50 03 41.70378 | 12 15 35.83633 | III                             |
| 11661                          |                                     |  | 50 03 41.57342 | 12 15 35.84471 | III                             |
| 11662                          |                                     |  | 50 03 41.50782 | 12 15 35.72004 | III                             |
| 11663                          |                                     |  | 50 03 41.41288 | 12 15 35.68864 | III                             |
| 11664                          |                                     |  | 50 03 41.26648 | 12 15 35.52685 | III                             |
| 11665                          |                                     |  | 50 03 41.18188 | 12 15 35.53965 | III                             |
| 11666                          |                                     |  | 50 03 40.91243 | 12 15 35.42972 | III                             |
| 11667                          |                                     |  | 50 03 40.78477 | 12 15 35.27428 | III                             |
| 11668                          |                                     |  | 50 03 40.62389 | 12 15 35.21565 | III                             |
| 11669                          |                                     |  | 50 03 40.54691 | 12 15 35.39063 | III                             |
| 11670                          |                                     |  | 50 03 40.44552 | 12 15 35.45470 | III                             |
| 11671                          |                                     |  | 50 03 40.35052 | 12 15 35.42280 | III                             |
| 11672                          |                                     |  | 50 03 40.16930 | 12 15 35.32155 | III                             |
| 11673                          |                                     |  | 50 03 40.09014 | 12 15 35.22334 | III                             |
| 11674                          |                                     |  | 50 03 39.98487 | 12 15 35.19360 | III                             |
| 11675                          |                                     |  | 50 03 39.93524 | 12 15 35.07396 | III                             |
| 11676                          |                                     |  | 50 03 39.88256 | 12 15 35.07235 | III                             |
| 11677                          |                                     |  | 50 03 39.88335 | 12 15 35.01973 | III                             |
| 11678                          |                                     |  | 50 03 39.82346 | 12 15 34.99595 | III                             |
| 11679                          |                                     |  | 50 03 39.53630 | 12 15 35.31577 | III                             |
| 11680                          |                                     |  | 50 03 39.27004 | 12 15 35.33908 | III                             |
| 11681                          |                                     |  | 50 03 39.20866 | 12 15 35.40906 | III                             |
| 11682                          |                                     |  | 50 03 39.15026 | 12 15 35.46706 | III                             |
| 11683                          |                                     |  | 50 03 38.97566 | 12 15 35.56442 | III                             |
| 11684                          |                                     |  | 50 03 38.74508 | 12 15 35.53819 | III                             |
| 11685                          |                                     |  | 50 03 38.65115 | 12 15 35.64110 | III                             |
| 11686                          |                                     |  | 50 03 38.57586 | 12 15 35.64894 | III                             |
| 11687                          |                                     |  | 50 03 38.44662 | 12 15 35.80181 | III                             |
| 11688                          |                                     |  | 50 03 38.38832 | 12 15 35.85468 | III                             |
| 11689                          |                                     |  | 50 03 38.33659 | 12 15 35.84365 | III                             |
| 11690                          |                                     |  | 50 03 38.20057 | 12 15 35.95189 | III                             |
| 11691                          |                                     |  | 50 03 38.01394 | 12 15 36.03811 | III                             |
| 11692                          |                                     |  | 50 03 37.99777 | 12 15 36.18963 | III                             |
| 11693                          |                                     |  | 50 03 37.81217 | 12 15 36.32197 | III                             |
| 11694                          |                                     |  | 50 03 37.77347 | 12 15 36.43500 | III                             |
| 11695                          |                                     |  | 50 03 37.69210 | 12 15 36.55402 | III                             |
| 11696                          |                                     |  | 50 03 37.55261 | 12 15 36.63346 | III                             |
| 11697                          |                                     |  | 50 03 37.49023 | 12 15 36.58404 | III                             |
| 11698                          |                                     |  | 50 03 37.44726 | 12 15 36.50192 | III                             |
| 11699                          |                                     |  | 50 03 37.36078 | 12 15 36.60697 | III                             |
| 11700                          |                                     |  | 50 03 37.26865 | 12 15 36.69922 | III                             |
| 11701                          |                                     |  | 50 03 37.10380 | 12 15 36.68904 | III                             |
| 11702                          |                                     |  | 50 03 36.98288 | 12 15 36.91620 | III                             |
| 11703                          |                                     |  | 50 03 36.91203 | 12 15 36.97438 | III                             |
| 11704                          |                                     |  | 50 03 36.89371 | 12 15 37.06936 | III                             |
| 11705                          |                                     |  | 50 03 36.77459 | 12 15 36.99021 | III                             |
| 11706                          |                                     |  | 50 03 36.70054 | 12 15 37.04921 | III                             |
| 11707                          |                                     |  | 50 03 36.67324 | 12 15 37.16743 | III                             |

Vorabfassung – wird durch die lektorierte Fassung ersetzt.

| Laufende Nr.<br>Pořadové číslo | Bezeichnung des<br>Grenzwasserlaufs |  | B              | L              | Grenzabschnitt<br>Hraniční úsek |
|--------------------------------|-------------------------------------|--|----------------|----------------|---------------------------------|
|                                | Název hraničního<br>vodního toku    |  |                |                |                                 |
| 11708                          |                                     |  | 50 03 36.69089 | 12 15 37.27958 | III                             |
| 11709                          |                                     |  | 50 03 36.70550 | 12 15 37.35123 | III                             |
| 11710                          |                                     |  | 50 03 36.70856 | 12 15 37.43454 | III                             |
| 11711                          |                                     |  | 50 03 36.69429 | 12 15 37.49244 | III                             |
| 11712                          |                                     |  | 50 03 36.55335 | 12 15 37.44684 | III                             |
| 11713                          |                                     |  | 50 03 36.33119 | 12 15 37.58102 | III                             |
| 11714                          |                                     |  | 50 03 36.25177 | 12 15 37.63581 | III                             |
| 11715                          |                                     |  | 50 03 36.19862 | 12 15 37.80051 | III                             |
| 11716                          |                                     |  | 50 03 36.13267 | 12 15 37.88596 | III                             |
| 11717                          |                                     |  | 50 03 36.11435 | 12 15 37.98094 | III                             |
| 11718                          |                                     |  | 50 03 35.98127 | 12 15 38.13481 | III                             |
| 11719                          |                                     |  | 50 03 35.94032 | 12 15 38.18725 | III                             |
| 11720                          |                                     |  | 50 03 35.83496 | 12 15 38.17486 | III                             |
| 11721                          |                                     |  | 50 03 35.73559 | 12 15 38.26389 | III                             |
| 11722                          |                                     |  | 50 03 35.59796 | 12 15 38.32055 | III                             |
| 11723                          |                                     |  | 50 03 35.40661 | 12 15 38.60985 | III                             |
| 11724                          |                                     |  | 50 03 35.27674 | 12 15 38.65328 | III                             |
| 11725                          |                                     |  | 50 03 35.14927 | 12 15 38.58190 | III                             |
| 11726                          |                                     |  | 50 03 35.08664 | 12 15 38.56402 | III                             |
| 11727                          |                                     |  | 50 03 35.00781 | 12 15 38.55379 | III                             |
| 11728                          |                                     |  | 50 03 34.91103 | 12 15 38.67643 | III                             |
| 11729                          |                                     |  | 50 03 34.88467 | 12 15 38.76382 | III                             |
| 11730                          |                                     |  | 50 03 34.91097 | 12 15 38.93489 | III                             |
| 11731                          |                                     |  | 50 03 34.86971 | 12 15 39.03328 | III                             |
| 11732                          |                                     |  | 50 03 34.77329 | 12 15 39.01246 | III                             |
| 11733                          |                                     |  | 50 03 34.46199 | 12 15 39.12953 | III                             |
| 11734                          |                                     |  | 50 03 34.40912 | 12 15 39.17488 | III                             |
| 11735                          |                                     |  | 50 03 34.29366 | 12 15 39.20283 | III                             |
| 11736                          |                                     |  | 50 03 34.17939 | 12 15 39.13210 | III                             |
| 11737                          |                                     |  | 50 03 34.08031 | 12 15 39.11707 | III                             |
| 11738                          |                                     |  | 50 03 34.03020 | 12 15 39.30697 | III                             |
| 11739                          |                                     |  | 50 03 33.92964 | 12 15 39.32392 | III                             |
| 11740                          |                                     |  | 50 03 33.78854 | 12 15 39.38199 | III                             |
| 11741                          |                                     |  | 50 03 33.73528 | 12 15 39.38105 | III                             |
| 11742                          |                                     |  | 50 03 33.69502 | 12 15 39.44299 | III                             |
| 11743                          |                                     |  | 50 03 33.65838 | 12 15 39.50807 | III                             |
| 11744                          |                                     |  | 50 03 33.57447 | 12 15 39.52427 | III                             |
| 11745                          |                                     |  | 50 03 33.51737 | 12 15 39.64921 | III                             |
| 11746                          |                                     |  | 50 03 33.41634 | 12 15 39.70757 | III                             |
| 11747                          |                                     |  | 50 03 33.35471 | 12 15 39.65324 | III                             |
| 11748                          |                                     |  | 50 03 33.26237 | 12 15 39.61555 | III                             |
| 11749                          |                                     |  | 50 03 33.15543 | 12 15 39.65557 | III                             |
| 11750                          |                                     |  | 50 03 33.06906 | 12 15 39.61531 | III                             |
| 11751                          |                                     |  | 50 03 32.88065 | 12 15 39.79476 | III                             |
| 11752                          |                                     |  | 50 03 32.73036 | 12 15 39.87713 | III                             |
| 11753                          |                                     |  | 50 03 32.70154 | 12 15 39.96851 | III                             |
| 11754                          |                                     |  | 50 03 32.63958 | 12 15 40.02153 | III                             |
| 11755                          |                                     |  | 50 03 32.43265 | 12 15 39.89178 | III                             |
| 11756                          |                                     |  | 50 03 32.37683 | 12 15 39.89150 | III                             |
| 11757                          |                                     |  | 50 03 32.28409 | 12 15 39.78000 | III                             |
| 11758                          |                                     |  | 50 03 32.23379 | 12 15 39.73037 | III                             |

Vorabfassung – wird durch die lektorierte Fassung ersetzt.



| Laufende Nr.<br>Pořadové číslo | Bezeichnung des<br>Grenzwasserlaufs |  | B              | L              | Grenzabschnitt<br>Hraniční úsek |
|--------------------------------|-------------------------------------|--|----------------|----------------|---------------------------------|
|                                | Název hraničního<br>vodního toku    |  |                |                |                                 |
| 11759                          |                                     |  | 50 03 32.11430 | 12 15 39.80016 | III                             |
| 11760                          |                                     |  | 50 03 31.95076 | 12 15 39.87833 | III                             |
| 11761                          |                                     |  | 50 03 31.81304 | 12 15 39.84580 | III                             |
| 11762                          |                                     |  | 50 03 31.56145 | 12 15 39.68535 | III                             |
| 11763                          |                                     |  | 50 03 31.42986 | 12 15 39.68539 | III                             |
| 11764                          |                                     |  | 50 03 31.38461 | 12 15 39.76494 | III                             |
| 11765                          |                                     |  | 50 03 31.18211 | 12 15 39.69470 | III                             |
| 11766                          |                                     |  | 50 03 31.05040 | 12 15 39.63870 | III                             |
| 11767                          |                                     |  | 50 03 30.95498 | 12 15 39.47183 | III                             |
| 11768                          |                                     |  | 50 03 30.85543 | 12 15 39.48291 | III                             |
| 11769                          |                                     |  | 50 03 30.64884 | 12 15 39.43424 | III                             |
| 11770                          |                                     |  | 50 03 30.40039 | 12 15 39.55055 | III                             |
| 11771                          |                                     |  | 50 03 30.24483 | 12 15 39.81747 | III                             |
| 11772                          |                                     |  | 50 03 30.18972 | 12 15 39.90961 | III                             |
| 11773                          |                                     |  | 50 03 30.10891 | 12 15 40.26370 | III                             |
| 11774                          |                                     |  | 50 03 29.24404 | 12 15 41.85493 | III                             |
| 11775                          |                                     |  | 50 03 30.34564 | 12 15 44.99820 | III                             |
| 11776                          |                                     |  | 50 03 31.67742 | 12 15 46.70484 | III                             |
| 11777                          |                                     |  | 50 03 33.25078 | 12 15 47.75769 | III                             |
| 11778                          |                                     |  | 50 03 33.94470 | 12 15 50.14769 | III                             |
| 11779                          |                                     |  | 50 03 35.18373 | 12 15 53.91285 | III                             |
| 11780                          |                                     |  | 50 03 37.71380 | 12 15 59.99753 | III                             |
| 11781                          |                                     |  | 50 03 38.69843 | 12 16 02.66075 | III                             |
| 11782                          |                                     |  | 50 03 39.13633 | 12 16 04.79481 | III                             |
| 11783                          |                                     |  | 50 03 39.84252 | 12 16 09.03065 | III                             |
| 11784                          |                                     |  | 50 03 40.46111 | 12 16 10.63744 | III                             |
| 11785                          |                                     |  | 50 03 40.86069 | 12 16 12.62371 | III                             |
| 11786                          |                                     |  | 50 03 40.91181 | 12 16 14.18400 | III                             |
| 11787                          |                                     |  | 50 03 40.88138 | 12 16 16.71970 | III                             |
| 11788                          |                                     |  | 50 03 40.42615 | 12 16 19.18850 | III                             |
| 11789                          |                                     |  | 50 03 40.49403 | 12 16 20.86724 | III                             |
| 11790                          |                                     |  | 50 03 39.79436 | 12 16 22.10870 | III                             |
| 11791                          |                                     |  | 50 03 39.01625 | 12 16 23.03834 | III                             |
| 11792                          |                                     |  | 50 03 38.07779 | 12 16 24.01093 | III                             |
| 11793                          |                                     |  | 50 03 35.81087 | 12 16 26.00692 | III                             |
| 11794                          |                                     |  | 50 03 34.58260 | 12 16 27.59610 | III                             |
| 11795                          |                                     |  | 50 03 33.50086 | 12 16 29.12338 | III                             |
| 11796                          |                                     |  | 50 03 33.46172 | 12 16 29.06989 | III                             |
| 11797                          |                                     |  | 50 03 31.44208 | 12 16 32.13452 | III                             |
| 11798                          |                                     |  | 50 03 31.16923 | 12 16 32.43521 | III                             |
| 11799                          |                                     |  | 50 03 30.85124 | 12 16 33.07282 | III                             |
| 11800                          |                                     |  | 50 03 29.93126 | 12 16 35.16134 | III                             |
| 11801                          |                                     |  | 50 03 29.38062 | 12 16 36.41541 | III                             |
| 11802                          |                                     |  | 50 03 28.86731 | 12 16 37.81526 | III                             |
| 11803                          |                                     |  | 50 03 28.69317 | 12 16 38.37475 | III                             |
| 11804                          |                                     |  | 50 03 28.19970 | 12 16 40.22766 | III                             |
| 11805                          |                                     |  | 50 03 27.95959 | 12 16 40.83586 | III                             |
| 11806                          |                                     |  | 50 03 27.69966 | 12 16 41.29629 | III                             |
| 11807                          |                                     |  | 50 03 26.33614 | 12 16 42.99568 | III                             |
| 11808                          |                                     |  | 50 03 25.38846 | 12 16 44.00915 | III                             |
| 11809                          |                                     |  | 50 03 25.09761 | 12 16 44.24618 | III                             |

Vorabfassung – wird durch die lektorierte Fassung ersetzt.

| Laufende Nr.<br>Pořadové číslo | Bezeichnung des<br>Grenzwasserlaufs |  | B              | L              | Grenzabschnitt<br>Hraniční úsek |
|--------------------------------|-------------------------------------|--|----------------|----------------|---------------------------------|
|                                | Název hraničního<br>vodního toku    |  |                |                |                                 |
| 11810                          |                                     |  | 50 03 24.49208 | 12 16 44.55363 | III                             |
| 11811                          |                                     |  | 50 03 23.04295 | 12 16 45.10592 | III                             |
| 11812                          |                                     |  | 50 03 22.68285 | 12 16 45.22686 | III                             |
| 11813                          |                                     |  | 50 03 21.83555 | 12 16 45.37326 | III                             |
| 11814                          |                                     |  | 50 03 21.37520 | 12 16 45.31582 | III                             |
| 11815                          |                                     |  | 50 03 21.24391 | 12 16 45.35299 | III                             |
| 11816                          |                                     |  | 50 03 20.76771 | 12 16 45.48018 | III                             |
| 11817                          |                                     |  | 50 03 18.62387 | 12 16 45.32370 | III                             |
| 11818                          |                                     |  | 50 03 18.84021 | 12 16 49.18425 | III                             |
| 11819                          |                                     |  | 50 03 19.85723 | 12 16 53.38632 | III                             |
| 11820                          |                                     |  | 50 03 21.61465 | 12 16 56.91729 | III                             |
| 11821                          |                                     |  | 50 03 22.31330 | 12 16 58.46346 | III                             |
| 11822                          |                                     |  | 50 03 23.17135 | 12 17 00.93053 | III                             |
| 11823                          |                                     |  | 50 03 23.75673 | 12 17 05.38733 | III                             |
| 11824                          |                                     |  | 50 03 23.94021 | 12 17 08.04259 | III                             |
| 11825                          |                                     |  | 50 03 24.00577 | 12 17 09.01430 | III                             |
| 11826                          |                                     |  | 50 03 24.34975 | 12 17 11.64552 | III                             |
| 11827                          |                                     |  | 50 03 24.94982 | 12 17 15.63341 | III                             |
| 11828                          |                                     |  | 50 03 25.24657 | 12 17 21.88523 | III                             |
| 11829                          |                                     |  | 50 03 25.51376 | 12 17 24.43879 | III                             |
| 11830                          |                                     |  | 50 03 25.61727 | 12 17 26.55153 | III                             |
| 11831                          |                                     |  | 50 03 25.65597 | 12 17 30.57635 | III                             |
| 11832                          |                                     |  | 50 03 26.11099 | 12 17 33.85617 | III                             |
| 11833                          |                                     |  | 50 03 27.44049 | 12 17 38.23956 | III                             |
| 11834                          |                                     |  | 50 03 27.87826 | 12 17 39.66535 | III                             |
| 11835                          |                                     |  | 50 03 28.53671 | 12 17 40.91175 | III                             |
| 11836                          |                                     |  | 50 03 28.97044 | 12 17 42.38302 | III                             |
| 11837                          |                                     |  | 50 03 29.21022 | 12 17 43.45170 | III                             |
| 11838                          |                                     |  | 50 03 30.08453 | 12 17 48.79836 | III                             |
| 11839                          |                                     |  | 50 03 30.42388 | 12 17 52.62226 | III                             |
| 11840                          |                                     |  | 50 03 30.63710 | 12 17 53.72292 | III                             |
| 11841                          |                                     |  | 50 03 30.93154 | 12 17 55.22254 | III                             |
| 11842                          |                                     |  | 50 03 31.00618 | 12 17 56.47344 | III                             |
| 11843                          |                                     |  | 50 03 30.84799 | 12 17 57.20723 | III                             |
| 11844                          |                                     |  | 50 03 30.21650 | 12 17 59.30721 | III                             |
| 11845                          |                                     |  | 50 03 29.40060 | 12 18 00.97516 | III                             |
| 11846                          |                                     |  | 50 03 28.88599 | 12 18 03.18590 | III                             |
| 11847                          |                                     |  | 50 03 28.38041 | 12 18 04.24855 | III                             |
| 11848                          |                                     |  | 50 03 29.17272 | 12 18 05.21063 | III                             |
| 11849                          |                                     |  | 50 03 28.47766 | 12 18 07.02197 | III                             |
| 11850                          |                                     |  | 50 03 28.43748 | 12 18 06.99074 | III                             |
| 11851                          |                                     |  | 50 03 28.06418 | 12 18 08.05275 | III                             |
| 11852                          |                                     |  | 50 03 26.26800 | 12 18 12.75886 | III                             |
| 11853                          |                                     |  | 50 03 25.73430 | 12 18 14.09069 | III                             |
| 11854                          |                                     |  | 50 03 25.19150 | 12 18 15.34689 | III                             |
| 11855                          |                                     |  | 50 03 24.84452 | 12 18 16.48308 | III                             |
| 11856                          |                                     |  | 50 03 24.59501 | 12 18 17.35958 | III                             |
| 11857                          |                                     |  | 50 03 24.31692 | 12 18 17.97589 | III                             |
| 11858                          |                                     |  | 50 03 23.55998 | 12 18 20.18451 | III                             |
| 11859                          |                                     |  | 50 03 23.17157 | 12 18 22.04493 | III                             |
| 11860                          |                                     |  | 50 03 22.78356 | 12 18 23.51489 | III                             |

Vorabfassung – wird durch die lektorierte Fassung ersetzt.

| Laufende Nr.<br>Pořadové číslo | Bezeichnung des<br>Grenzwasserlaufs |                            | B              | L              | Grenzabschnitt<br>Hraniční úsek |
|--------------------------------|-------------------------------------|----------------------------|----------------|----------------|---------------------------------|
|                                | Název hraničního<br>vodního toku    |                            |                |                |                                 |
| 11861                          |                                     |                            | 50 03 22.02570 | 12 18 26.14003 | III                             |
| 11862                          |                                     |                            | 50 03 21.66889 | 12 18 27.29502 | III                             |
| 11863                          |                                     |                            | 50 03 21.03439 | 12 18 30.92388 | III                             |
| 11864                          |                                     |                            | 50 03 20.78446 | 12 18 32.29532 | III                             |
| 11865                          |                                     |                            | 50 03 20.55769 | 12 18 34.50984 | III                             |
| 11866                          |                                     |                            | 50 03 20.48547 | 12 18 35.78227 | III                             |
| 11867                          |                                     |                            | 50 03 20.33121 | 12 18 36.97197 | III                             |
| 11868                          |                                     |                            | 50 03 20.10483 | 12 18 38.29091 | III                             |
| 11869                          |                                     |                            | 50 03 19.85127 | 12 18 39.41761 | III                             |
| 11870                          |                                     |                            | 50 03 19.58102 | 12 18 40.20206 | III                             |
| 11871                          |                                     |                            | 50 03 18.70748 | 12 18 41.59668 | III                             |
| 11872                          |                                     |                            | 50 03 17.27545 | 12 18 43.52054 | III                             |
| 11873                          |                                     |                            | 50 03 17.24168 | 12 18 43.45739 | III                             |
| 11874                          |                                     |                            | 50 03 16.15885 | 12 18 44.80654 | III                             |
| 11875                          |                                     |                            | 50 03 15.78985 | 12 18 45.83706 | III                             |
| 11876                          |                                     |                            | 50 03 15.83301 | 12 18 45.87363 | III                             |
| 11877                          |                                     |                            | 50 03 15.43771 | 12 18 46.52630 | III                             |
| 11878                          |                                     |                            | 50 03 13.44350 | 12 18 48.33915 | III                             |
| 11879                          |                                     |                            | 50 03 12.72621 | 12 18 49.03380 | III                             |
| 11880                          |                                     |                            | 50 03 12.36420 | 12 18 49.28389 | III                             |
| 11881                          |                                     |                            | 50 03 12.33905 | 12 18 49.20005 | III                             |
| 11882                          |                                     |                            | 50 03 09.17615 | 12 18 51.50813 | III                             |
| 11883                          |                                     |                            | 50 03 08.90519 | 12 18 51.70763 | III                             |
| 11884                          |                                     |                            | 50 03 10.34337 | 12 18 56.30690 | III                             |
| 11885                          |                                     |                            | 50 03 11.29994 | 12 18 59.86510 | III                             |
| 11886                          |                                     |                            | 50 03 12.13846 | 12 19 02.21703 | III                             |
| 11887                          |                                     |                            | 50 03 10.84119 | 12 19 03.73604 | III                             |
| 11888                          |                                     |                            | 50 03 10.68705 | 12 19 04.30207 | III                             |
| 11889                          |                                     |                            | 50 03 10.74759 | 12 19 05.20474 | III                             |
| 11890                          |                                     |                            | 50 03 10.33297 | 12 19 05.02128 | III                             |
| 11891                          |                                     |                            | 50 03 09.81430 | 12 19 05.13428 | III                             |
| 11892                          |                                     |                            | 50 03 08.79473 | 12 19 05.68378 | III                             |
| 11893                          |                                     |                            | 50 03 08.29034 | 12 19 05.96100 | III                             |
| 11894                          |                                     |                            | 50 03 07.43114 | 12 19 06.18188 | III                             |
| 11895                          |                                     |                            | 50 03 05.98613 | 12 19 06.48019 | III                             |
| 11896                          |                                     |                            | 50 03 05.02427 | 12 19 06.59383 | III                             |
| 11897                          |                                     |                            | 50 03 05.11872 | 12 19 08.37317 | III                             |
| 11898                          |                                     |                            | 50 03 00.56873 | 12 19 09.20004 | III                             |
| 11899                          |                                     |                            | 50 02 59.51795 | 12 19 09.38696 | III                             |
| 11900                          |                                     |                            | 50 02 58.11880 | 12 19 09.43868 | III                             |
| 11901                          |                                     |                            | 50 02 56.60996 | 12 19 09.31767 | III                             |
| 11902                          |                                     |                            | 50 02 55.34964 | 12 19 09.07576 | III                             |
| 11903                          |                                     |                            | 50 02 54.36512 | 12 19 07.91376 | III                             |
| 11904                          |                                     |                            | 50 02 52.12354 | 12 19 05.96477 | III                             |
| 11905                          |                                     |                            | 50 02 50.43950 | 12 19 04.15125 | III                             |
| 11906                          |                                     |                            | 50 02 48.87884 | 12 19 02.05308 | III                             |
| 11907                          |                                     |                            | 50 02 47.24228 | 12 18 59.26269 | III                             |
| 11908                          |                                     |                            | 50 02 45.75235 | 12 18 56.64765 | III                             |
| 11909                          |                                     |                            | 50 02 45.72326 | 12 18 56.59963 | III                             |
| 11910                          | B 48                                | Hundsbach<br>Mlýnský potok |                |                | III                             |

Vorabfassung – wird durch die lektorierte Fassung ersetzt.

| Laufende Nr.<br>Pořadové číslo | Bezeichnung des<br>Grenzwasserlaufs |                            | B              | L              | Grenzabschnitt<br>Hraniční úsek |
|--------------------------------|-------------------------------------|----------------------------|----------------|----------------|---------------------------------|
|                                | Název hraničního<br>vodního toku    |                            |                |                |                                 |
| 11911                          |                                     |                            | 50 02 31.62955 | 12 19 13.78356 | III                             |
| 11912                          |                                     |                            | 50 02 31.47676 | 12 19 14.13672 | III                             |
| 11913                          |                                     |                            | 50 02 31.14571 | 12 19 14.61023 | III                             |
| 11914                          |                                     |                            | 50 02 31.08390 | 12 19 15.03008 | III                             |
| 11915                          |                                     |                            | 50 02 30.19539 | 12 19 16.90726 | III                             |
| 11916                          |                                     |                            | 50 02 29.79446 | 12 19 17.17958 | III                             |
| 11917                          |                                     |                            | 50 02 29.64043 | 12 19 17.37042 | III                             |
| 11918                          |                                     |                            | 50 02 29.57250 | 12 19 17.37415 | III                             |
| 11919                          | B 48a                               | Hundsbach<br>Mlýnský potok |                |                | III                             |
| 11920                          |                                     |                            | 50 02 28.63821 | 12 19 18.92192 | III                             |
| 11921                          |                                     |                            | 50 02 28.58976 | 12 19 19.10962 | III                             |
| 11922                          |                                     |                            | 50 02 28.36950 | 12 19 19.43616 | III                             |
| 11923                          |                                     |                            | 50 02 28.15077 | 12 19 19.68724 | III                             |
| 11924                          |                                     |                            | 50 02 27.88088 | 12 19 20.41177 | III                             |
| 11925                          |                                     |                            | 50 02 27.70436 | 12 19 20.69740 | III                             |
| 11926                          |                                     |                            | 50 02 26.42838 | 12 19 21.04888 | III                             |
| 11927                          |                                     |                            | 50 02 26.13705 | 12 19 21.02606 | III                             |
| 11928                          |                                     |                            | 50 02 25.85449 | 12 19 21.12395 | III                             |
| 11929                          |                                     |                            | 50 02 25.33898 | 12 19 21.40614 | III                             |
| 11930                          |                                     |                            | 50 02 25.13420 | 12 19 21.49918 | III                             |
| 11931                          |                                     |                            | 50 02 24.76206 | 12 19 21.82878 | III                             |
| 11932                          |                                     |                            | 50 02 24.34773 | 12 19 22.28137 | III                             |
| 11933                          |                                     |                            | 50 02 23.91152 | 12 19 22.59988 | III                             |
| 11934                          |                                     |                            | 50 02 23.23353 | 12 19 22.83080 | III                             |
| 11935                          |                                     |                            | 50 02 22.16577 | 12 19 23.06127 | III                             |
| 11936                          |                                     |                            | 50 02 20.85616 | 12 19 23.84399 | III                             |
| 11937                          |                                     |                            | 50 02 20.57972 | 12 19 24.45737 | III                             |
| 11938                          |                                     |                            | 50 02 20.48858 | 12 19 24.98725 | III                             |
| 11939                          |                                     |                            | 50 02 20.41419 | 12 19 25.92753 | III                             |
| 11940                          |                                     |                            | 50 02 20.25844 | 12 19 26.74846 | III                             |
| 11941                          |                                     |                            | 50 02 20.06305 | 12 19 27.58733 | III                             |
| 11942                          |                                     |                            | 50 02 19.94165 | 12 19 27.75159 | III                             |
| 11943                          |                                     |                            | 50 02 19.59599 | 12 19 28.05074 | III                             |
| 11944                          |                                     |                            | 50 02 19.40518 | 12 19 28.00241 | III                             |
| 11945                          |                                     |                            | 50 02 19.18042 | 12 19 27.77329 | III                             |
| 11946                          |                                     |                            | 50 02 18.64567 | 12 19 27.56665 | III                             |
| 11947                          |                                     |                            | 50 02 18.19108 | 12 19 27.52403 | III                             |
| 11948                          |                                     |                            | 50 02 15.84894 | 12 19 29.63954 | III                             |
| 11949                          |                                     |                            | 50 02 13.30472 | 12 19 31.90206 | III                             |
| 11950                          |                                     |                            | 50 02 11.90957 | 12 19 31.45901 | III                             |
| 11951                          |                                     |                            | 50 02 11.31172 | 12 19 30.37453 | III                             |
| 11952                          |                                     |                            | 50 02 10.98777 | 12 19 30.33773 | III                             |
| 11953                          |                                     |                            | 50 02 10.83079 | 12 19 30.21399 | III                             |
| 11954                          |                                     |                            | 50 02 10.46496 | 12 19 30.17527 | III                             |
| 11955                          |                                     |                            | 50 02 10.25708 | 12 19 30.08484 | III                             |
| 11956                          |                                     |                            | 50 02 10.00727 | 12 19 29.80889 | III                             |
| 11957                          |                                     |                            | 50 02 09.77802 | 12 19 29.65947 | III                             |
| 11958                          |                                     |                            | 50 02 09.03614 | 12 19 29.42485 | III                             |
| 11959                          |                                     |                            | 50 02 08.51351 | 12 19 29.37824 | III                             |
| 11960                          |                                     |                            | 50 02 08.10992 | 12 19 29.01158 | III                             |

Vorabfassung – wird durch die lektorierte Fassung ersetzt.

| Laufende Nr.<br>Pořadové číslo | Bezeichnung des<br>Grenzwasserlaufs |  | B              | L              | Grenzabschnitt<br>Hraniční úsek |
|--------------------------------|-------------------------------------|--|----------------|----------------|---------------------------------|
|                                | Název hraničního<br>vodního toku    |  |                |                |                                 |
| 11961                          |                                     |  | 50 02 07.47949 | 12 19 28.85405 | III                             |
| 11962                          |                                     |  | 50 02 06.92097 | 12 19 28.69885 | III                             |
| 11963                          |                                     |  | 50 02 06.64577 | 12 19 28.68365 | III                             |
| 11964                          |                                     |  | 50 02 05.18866 | 12 19 28.39097 | III                             |
| 11965                          |                                     |  | 50 02 04.74712 | 12 19 28.38799 | III                             |
| 11966                          |                                     |  | 50 02 03.96927 | 12 19 28.14317 | III                             |
| 11967                          |                                     |  | 50 02 03.78537 | 12 19 28.02379 | III                             |
| 11968                          |                                     |  | 50 02 03.48473 | 12 19 27.97524 | III                             |
| 11969                          |                                     |  | 50 02 02.75928 | 12 19 28.07106 | III                             |
| 11970                          |                                     |  | 50 02 01.74025 | 12 19 28.28663 | III                             |
| 11971                          |                                     |  | 50 02 01.33088 | 12 19 28.47934 | III                             |
| 11972                          |                                     |  | 50 02 00.58191 | 12 19 29.14224 | III                             |
| 11973                          |                                     |  | 50 01 59.95138 | 12 19 30.07169 | III                             |
| 11974                          |                                     |  | 50 01 59.64632 | 12 19 30.42275 | III                             |
| 11975                          |                                     |  | 50 01 59.38609 | 12 19 30.75900 | III                             |
| 11976                          |                                     |  | 50 01 59.13230 | 12 19 31.21320 | III                             |
| 11977                          |                                     |  | 50 01 58.80957 | 12 19 32.02611 | III                             |
| 11978                          |                                     |  | 50 01 58.19859 | 12 19 33.14853 | III                             |
| 11979                          |                                     |  | 50 01 58.04379 | 12 19 33.69174 | III                             |
| 11980                          |                                     |  | 50 01 57.67271 | 12 19 35.41712 | III                             |
| 11981                          |                                     |  | 50 01 57.41009 | 12 19 36.24933 | III                             |
| 11982                          |                                     |  | 50 01 57.17789 | 12 19 36.87516 | III                             |
| 11983                          |                                     |  | 50 01 56.36842 | 12 19 39.59124 | III                             |
| 11984                          |                                     |  | 50 01 56.13560 | 12 19 41.75030 | III                             |
| 11985                          |                                     |  | 50 01 55.88449 | 12 19 43.85594 | III                             |
| 11986                          |                                     |  | 50 01 58.02340 | 12 19 46.95691 | III                             |
| 11987                          |                                     |  | 50 01 59.15185 | 12 19 48.97011 | III                             |
| 11988                          |                                     |  | 50 01 59.69155 | 12 19 49.97963 | III                             |
| 11989                          |                                     |  | 50 02 00.27553 | 12 19 51.06602 | III                             |
| 11990                          |                                     |  | 50 02 01.30745 | 12 19 52.95850 | III                             |
| 11991                          |                                     |  | 50 02 02.00975 | 12 19 54.31193 | III                             |
| 11992                          |                                     |  | 50 02 02.74580 | 12 19 55.67321 | III                             |
| 11993                          |                                     |  | 50 02 03.68894 | 12 19 57.45664 | III                             |
| 11994                          |                                     |  | 50 02 05.28533 | 12 20 00.44059 | III                             |
| 11995                          |                                     |  | 50 02 05.94289 | 12 20 00.56025 | III                             |
| 11996                          |                                     |  | 50 02 07.58448 | 12 20 00.91815 | III                             |
| 11997                          |                                     |  | 50 02 08.98399 | 12 20 01.07262 | III                             |
| 11998                          |                                     |  | 50 02 10.45269 | 12 20 01.31960 | III                             |
| 11999                          |                                     |  | 50 02 11.95668 | 12 20 02.71840 | III                             |
| 12000                          |                                     |  | 50 02 12.73051 | 12 20 03.39310 | III                             |
| 12001                          |                                     |  | 50 02 13.81296 | 12 20 04.33179 | III                             |
| 12002                          |                                     |  | 50 02 14.83410 | 12 20 05.12681 | III                             |
| 12003                          |                                     |  | 50 02 16.19674 | 12 20 06.25539 | III                             |
| 12004                          |                                     |  | 50 02 17.10478 | 12 20 07.35266 | III                             |
| 12005                          |                                     |  | 50 02 17.86403 | 12 20 07.82685 | III                             |
| 12006                          |                                     |  | 50 02 18.67611 | 12 20 08.43871 | III                             |
| 12007                          |                                     |  | 50 02 19.45248 | 12 20 09.87698 | III                             |
| 12008                          |                                     |  | 50 02 20.48736 | 12 20 11.76595 | III                             |
| 12009                          |                                     |  | 50 02 21.34065 | 12 20 13.80406 | III                             |
| 12010                          |                                     |  | 50 02 21.24226 | 12 20 15.18083 | III                             |
| 12011                          |                                     |  | 50 02 22.77172 | 12 20 16.32284 | III                             |

Vorabfassung – wird durch die lektorierte Fassung ersetzt.

| Laufende Nr.<br>Pořadové číslo | Bezeichnung des<br>Grenzwasserlaufs |                                | B              | L              | Grenzabschnitt<br>Hraniční úsek |
|--------------------------------|-------------------------------------|--------------------------------|----------------|----------------|---------------------------------|
|                                | Název hraničního<br>vodního toku    |                                |                |                |                                 |
| 12012                          |                                     |                                | 50 02 22.72036 | 12 20 16.49294 | III                             |
| 12013                          |                                     |                                | 50 02 22.60407 | 12 20 16.85427 | III                             |
| 12014                          |                                     |                                | 50 02 22.17309 | 12 20 17.90236 | III                             |
| 12015                          |                                     |                                | 50 02 22.15373 | 12 20 18.19317 | III                             |
| 12016                          |                                     |                                | 50 02 22.31265 | 12 20 18.97032 | III                             |
| 12017                          |                                     |                                | 50 02 22.05217 | 12 20 19.50289 | III                             |
| 12018                          |                                     |                                | 50 02 21.98482 | 12 20 20.03484 | III                             |
| 12019                          | B 50                                | Lohbach<br>Tříselný potok      |                |                | III                             |
| 12020                          | B 51                                | Stäbnitzbach<br>Tříselný potok |                |                | III                             |
| 12021                          |                                     |                                | 50 01 44.96974 | 12 21 14.66996 | III                             |
| 12022                          |                                     |                                | 50 01 44.62111 | 12 21 14.64366 | III                             |
| 12023                          |                                     |                                | 50 01 44.57187 | 12 21 14.45619 | III                             |
| 12024                          |                                     |                                | 50 01 44.60884 | 12 21 14.36008 | III                             |
| 12025                          |                                     |                                | 50 01 44.57528 | 12 21 14.18435 | III                             |
| 12026                          |                                     |                                | 50 01 44.49232 | 12 21 14.08349 | III                             |
| 12027                          |                                     |                                | 50 01 44.38695 | 12 21 14.11370 | III                             |
| 12028                          |                                     |                                | 50 01 44.25154 | 12 21 14.21582 | III                             |
| 12029                          |                                     |                                | 50 01 44.17052 | 12 21 14.28660 | III                             |
| 12030                          |                                     |                                | 50 01 44.01635 | 12 21 14.32072 | III                             |
| 12031                          |                                     |                                | 50 01 43.94981 | 12 21 14.38575 | III                             |
| 12032                          |                                     |                                | 50 01 43.90889 | 12 21 14.52158 | III                             |
| 12033                          |                                     |                                | 50 01 43.90074 | 12 21 14.66629 | III                             |
| 12034                          |                                     |                                | 50 01 43.93624 | 12 21 14.77429 | III                             |
| 12035                          |                                     |                                | 50 01 44.03219 | 12 21 14.82910 | III                             |
| 12036                          |                                     |                                | 50 01 44.07807 | 12 21 14.95013 | III                             |
| 12037                          |                                     |                                | 50 01 44.04600 | 12 21 15.05211 | III                             |
| 12038                          |                                     |                                | 50 01 43.88041 | 12 21 15.40596 | III                             |
| 12039                          |                                     |                                | 50 01 43.88175 | 12 21 15.51665 | III                             |
| 12040                          |                                     |                                | 50 01 43.87929 | 12 21 15.67466 | III                             |
| 12041                          | B 51a                               | Stäbnitzbach<br>Tříselný potok |                |                | III                             |
| 12042                          | B 52                                | Wondreb<br>Odrava              |                |                | III                             |
| 12043                          |                                     |                                | 50 01 31.75954 | 12 21 35.89304 | III                             |
| 12044                          |                                     |                                | 50 01 31.59285 | 12 21 36.30111 | III                             |
| 12045                          |                                     |                                | 50 01 31.44529 | 12 21 36.55658 | III                             |
| 12046                          |                                     |                                | 50 01 31.33951 | 12 21 36.54307 | III                             |
| 12047                          |                                     |                                | 50 01 31.24390 | 12 21 36.62779 | III                             |
| 12048                          |                                     |                                | 50 01 31.14734 | 12 21 36.81715 | III                             |
| 12049                          |                                     |                                | 50 01 30.95695 | 12 21 37.06174 | III                             |
| 12050                          | B 52a                               | Wondreb<br>Odrava              |                |                | III                             |
| 12051                          |                                     |                                | 50 01 28.89375 | 12 21 44.34486 | III                             |
| 12052                          |                                     |                                | 50 01 28.49998 | 12 21 44.30619 | III                             |
| 12053                          |                                     |                                | 50 01 26.47978 | 12 21 47.14444 | III                             |
| 12054                          |                                     |                                | 50 01 24.67462 | 12 21 49.69040 | III                             |
| 12055                          |                                     |                                | 50 01 22.85946 | 12 21 52.24661 | III                             |
| 12056                          |                                     |                                | 50 01 22.20255 | 12 21 55.35285 | III                             |
| 12057                          |                                     |                                | 50 01 21.95711 | 12 21 56.52054 | III                             |

Vorabfassung – wird durch die lektorierte Fassung ersetzt.

| Laufende Nr.<br>Pořadové číslo | Bezeichnung des<br>Grenzwasserlaufs |  | B              | L              | Grenzabschnitt<br>Hraniční úsek |
|--------------------------------|-------------------------------------|--|----------------|----------------|---------------------------------|
|                                | Název hraničního<br>vodního toku    |  |                |                |                                 |
| 12058                          |                                     |  | 50 01 19.44624 | 12 21 55.99055 | III                             |
| 12059                          |                                     |  | 50 01 17.89312 | 12 21 56.35085 | III                             |
| 12060                          |                                     |  | 50 01 17.29140 | 12 21 56.79552 | III                             |
| 12061                          |                                     |  | 50 01 16.30110 | 12 21 57.91383 | III                             |
| 12062                          |                                     |  | 50 01 15.30732 | 12 21 58.79591 | III                             |
| 12063                          |                                     |  | 50 01 12.80733 | 12 22 01.52521 | III                             |
| 12064                          |                                     |  | 50 01 11.83045 | 12 22 02.05012 | III                             |
| 12065                          |                                     |  | 50 01 09.92640 | 12 22 02.84104 | III                             |
| 12066                          |                                     |  | 50 01 08.62351 | 12 22 02.91839 | III                             |
| 12067                          |                                     |  | 50 01 06.41348 | 12 22 02.94215 | III                             |
| 12068                          |                                     |  | 50 01 02.73369 | 12 22 02.98088 | III                             |
| 12069                          |                                     |  | 50 01 03.15496 | 12 22 05.79673 | III                             |
| 12070                          |                                     |  | 50 01 03.56225 | 12 22 08.98347 | III                             |
| 12071                          |                                     |  | 50 01 03.89158 | 12 22 11.07688 | III                             |
| 12072                          |                                     |  | 50 01 04.85528 | 12 22 14.84527 | III                             |
| 12073                          |                                     |  | 50 01 05.01308 | 12 22 16.10417 | III                             |
| 12074                          |                                     |  | 50 01 05.17795 | 12 22 17.21448 | III                             |
| 12075                          |                                     |  | 50 01 05.39452 | 12 22 18.31467 | III                             |
| 12076                          |                                     |  | 50 01 06.27349 | 12 22 21.47871 | III                             |
| 12077                          |                                     |  | 50 01 06.65683 | 12 22 22.65221 | III                             |
| 12078                          |                                     |  | 50 01 08.36203 | 12 22 28.57796 | III                             |
| 12079                          |                                     |  | 50 01 08.97599 | 12 22 30.75648 | III                             |
| 12080                          |                                     |  | 50 01 09.19033 | 12 22 32.73991 | III                             |
| 12081                          |                                     |  | 50 01 09.22121 | 12 22 33.72314 | III                             |
| 12082                          |                                     |  | 50 01 09.15370 | 12 22 34.88145 | III                             |
| 12083                          |                                     |  | 50 01 09.41109 | 12 22 35.06398 | III                             |
| 12084                          |                                     |  | 50 01 09.08915 | 12 22 39.05039 | III                             |
| 12085                          |                                     |  | 50 01 08.62370 | 12 22 42.18435 | III                             |
| 12086                          |                                     |  | 50 01 08.75886 | 12 22 43.17205 | III                             |
| 12087                          |                                     |  | 50 01 08.45545 | 12 22 43.00441 | III                             |
| 12088                          |                                     |  | 50 01 07.86789 | 12 22 43.20331 | III                             |
| 12089                          |                                     |  | 50 01 07.34644 | 12 22 42.34222 | III                             |
| 12090                          |                                     |  | 50 01 06.54948 | 12 22 41.09703 | III                             |
| 12091                          |                                     |  | 50 01 06.11397 | 12 22 40.81206 | III                             |
| 12092                          |                                     |  | 50 01 05.63934 | 12 22 40.57409 | III                             |
| 12093                          |                                     |  | 50 01 05.12298 | 12 22 40.45831 | III                             |
| 12094                          |                                     |  | 50 01 03.11045 | 12 22 40.56132 | III                             |
| 12095                          |                                     |  | 50 01 01.90437 | 12 22 40.55663 | III                             |
| 12096                          |                                     |  | 50 01 01.08130 | 12 22 40.45586 | III                             |
| 12097                          |                                     |  | 50 01 00.37384 | 12 22 40.29433 | III                             |
| 12098                          |                                     |  | 50 00 59.34535 | 12 22 40.00817 | III                             |
| 12099                          |                                     |  | 50 00 58.78221 | 12 22 40.68615 | III                             |
| 12100                          |                                     |  | 50 00 57.90493 | 12 22 41.60033 | III                             |
| 12101                          |                                     |  | 50 00 57.06171 | 12 22 42.37319 | III                             |
| 12102                          |                                     |  | 50 00 54.78567 | 12 22 43.48678 | III                             |
| 12103                          |                                     |  | 50 00 53.84052 | 12 22 44.05203 | III                             |
| 12104                          |                                     |  | 50 00 53.01710 | 12 22 44.58848 | III                             |
| 12105                          |                                     |  | 50 00 51.70004 | 12 22 45.49305 | III                             |
| 12106                          |                                     |  | 50 00 50.38862 | 12 22 46.55537 | III                             |
| 12107                          |                                     |  | 50 00 49.99429 | 12 22 46.93819 | III                             |
| 12108                          |                                     |  | 50 00 49.45512 | 12 22 48.80054 | III                             |

Vorabfassung – wird durch die lektorierte Fassung ersetzt.

| Laufende Nr.<br>Pořadové číslo | Bezeichnung des<br>Grenzwasserlaufs |                              | B              | L              | Grenzabschnitt<br>Hraniční úsek |
|--------------------------------|-------------------------------------|------------------------------|----------------|----------------|---------------------------------|
|                                | Název hraničního<br>vodního toku    |                              |                |                |                                 |
| 12109                          |                                     |                              | 50 00 49.08442 | 12 22 50.66806 | III                             |
| 12110                          |                                     |                              | 50 00 48.73381 | 12 22 52.58553 | III                             |
| 12111                          |                                     |                              | 50 00 48.06140 | 12 22 53.81326 | III                             |
| 12112                          |                                     |                              | 50 00 47.58459 | 12 22 54.73423 | III                             |
| 12113                          |                                     |                              | 50 00 47.34350 | 12 22 55.38154 | III                             |
| 12114                          |                                     |                              | 50 00 46.83651 | 12 22 57.37362 | III                             |
| 12115                          |                                     |                              | 50 00 46.76844 | 12 22 58.38720 | III                             |
| 12116                          |                                     |                              | 50 00 46.48213 | 12 23 00.21869 | III                             |
| 12117                          |                                     |                              | 50 00 45.68467 | 12 23 06.72462 | III                             |
| 12118                          |                                     |                              | 50 00 45.51739 | 12 23 08.09831 | III                             |
| 12119                          |                                     |                              | 50 00 45.15471 | 12 23 10.33268 | III                             |
| 12120                          |                                     |                              | 50 00 44.91430 | 12 23 11.75837 | III                             |
| 12121                          |                                     |                              | 50 00 45.04066 | 12 23 13.27656 | III                             |
| 12122                          |                                     |                              | 50 00 45.07591 | 12 23 15.95691 | III                             |
| 12123                          |                                     |                              | 50 00 45.12530 | 12 23 18.01898 | III                             |
| 12124                          |                                     |                              | 50 00 45.31005 | 12 23 19.48269 | III                             |
| 12125                          |                                     |                              | 50 00 45.35445 | 12 23 20.01622 | III                             |
| 12126                          |                                     |                              | 50 00 45.34427 | 12 23 20.71313 | III                             |
| 12127                          |                                     |                              | 50 00 45.48586 | 12 23 22.34206 | III                             |
| 12128                          |                                     |                              | 50 00 45.61425 | 12 23 23.08657 | III                             |
| 12129                          | B 54                                | Egelseebach<br>Malý potok    |                |                | III                             |
| 12130                          |                                     |                              | 50 00 49.21741 | 12 23 45.72414 | III                             |
| 12131                          |                                     |                              | 50 00 49.22863 | 12 23 45.76880 | III                             |
| 12132                          |                                     |                              | 50 00 49.98364 | 12 23 48.56270 | III                             |
| 12133                          |                                     |                              | 50 00 50.33310 | 12 23 50.06410 | III                             |
| 12134                          | B 56                                | Egelseebach<br>Malý potok    |                |                | III                             |
| 12135                          | B 57                                | Muglbach<br>Mohelenský potok |                |                | III                             |
| 12136                          |                                     |                              | 50 00 52.03534 | 12 24 06.31207 | III                             |
| 12137                          |                                     |                              | 50 00 52.15330 | 12 24 06.75687 | III                             |
| 12138                          |                                     |                              | 50 00 52.45028 | 12 24 07.87628 | III                             |
| 12139                          |                                     |                              | 50 00 52.04368 | 12 24 07.86002 | III                             |
| 12140                          |                                     |                              | 50 00 51.61101 | 12 24 08.01505 | III                             |
| 12141                          |                                     |                              | 50 00 51.20259 | 12 24 08.60008 | III                             |
| 12142                          |                                     |                              | 50 00 50.45794 | 12 24 09.10375 | III                             |
| 12143                          |                                     |                              | 50 00 49.90973 | 12 24 09.46655 | III                             |
| 12144                          |                                     |                              | 50 00 49.51703 | 12 24 09.77911 | III                             |
| 12145                          |                                     |                              | 50 00 49.32263 | 12 24 09.84853 | III                             |
| 12146                          |                                     |                              | 50 00 49.01527 | 12 24 10.16912 | III                             |
| 12147                          |                                     |                              | 50 00 48.84788 | 12 24 10.34536 | III                             |
| 12148                          |                                     |                              | 50 00 48.62140 | 12 24 10.41655 | III                             |
| 12149                          |                                     |                              | 50 00 48.23463 | 12 24 10.37305 | III                             |
| 12150                          |                                     |                              | 50 00 47.79033 | 12 24 10.14342 | III                             |
| 12151                          |                                     |                              | 50 00 47.25186 | 12 24 10.02487 | III                             |
| 12152                          |                                     |                              | 50 00 46.87403 | 12 24 09.77203 | III                             |
| 12153                          |                                     |                              | 50 00 46.12248 | 12 24 09.15928 | III                             |
| 12154                          |                                     |                              | 50 00 45.16834 | 12 24 08.68581 | III                             |
| 12155                          |                                     |                              | 50 00 44.68964 | 12 24 08.50007 | III                             |
| 12156                          |                                     |                              | 50 00 44.19538 | 12 24 08.18640 | III                             |

Vorabfassung – wird durch die lektorierte Fassung ersetzt.



| Laufende Nr.<br>Pořadové číslo | Bezeichnung des<br>Grenzwasserlaufs |                              | B              | L              | Grenzabschnitt<br>Hraniční úsek |
|--------------------------------|-------------------------------------|------------------------------|----------------|----------------|---------------------------------|
|                                | Název hraničního<br>vodního toku    |                              |                |                |                                 |
| 12157                          |                                     |                              | 50 00 43.83982 | 12 24 07.91203 | III                             |
| 12158                          |                                     |                              | 50 00 43.50044 | 12 24 07.66512 | III                             |
| 12159                          |                                     |                              | 50 00 43.07127 | 12 24 07.33953 | III                             |
| 12160                          |                                     |                              | 50 00 42.76501 | 12 24 06.96508 | III                             |
| 12161                          |                                     |                              | 50 00 41.64593 | 12 24 05.90941 | III                             |
| 12162                          |                                     |                              | 50 00 40.51686 | 12 24 04.78742 | III                             |
| 12163                          |                                     |                              | 50 00 40.22367 | 12 24 04.05229 | III                             |
| 12164                          |                                     |                              | 50 00 39.49876 | 12 24 02.99978 | III                             |
| 12165                          |                                     |                              | 50 00 39.21934 | 12 24 01.95751 | III                             |
| 12166                          |                                     |                              | 50 00 38.80996 | 12 24 00.94805 | III                             |
| 12167                          |                                     |                              | 50 00 38.18231 | 12 23 59.82722 | III                             |
| 12168                          |                                     |                              | 50 00 37.53520 | 12 23 58.58438 | III                             |
| 12169                          |                                     |                              | 50 00 37.40061 | 12 23 58.03144 | III                             |
| 12170                          |                                     |                              | 50 00 36.18998 | 12 23 55.94694 | III                             |
| 12171                          |                                     |                              | 50 00 35.36356 | 12 23 54.69483 | III                             |
| 12172                          |                                     |                              | 50 00 36.00050 | 12 23 54.04156 | III                             |
| 12173                          |                                     |                              | 50 00 35.98569 | 12 23 53.86566 | III                             |
| 12174                          | B 57a                               | Muglbach<br>Mohelenský potok |                |                | III                             |
| 12175                          |                                     |                              | 50 00 28.03054 | 12 23 52.80164 | III                             |
| 12176                          |                                     |                              | 50 00 28.17772 | 12 23 52.96466 | III                             |
| 12177                          |                                     |                              | 50 00 28.15371 | 12 23 53.18606 | III                             |
| 12178                          |                                     |                              | 50 00 28.18928 | 12 23 53.59437 | III                             |
| 12179                          |                                     |                              | 50 00 28.51003 | 12 23 53.80459 | III                             |
| 12180                          |                                     |                              | 50 00 28.47850 | 12 23 54.24440 | III                             |
| 12181                          |                                     |                              | 50 00 28.66911 | 12 23 54.67247 | III                             |
| 12182                          |                                     |                              | 50 00 28.98556 | 12 23 55.13802 | III                             |
| 12183                          |                                     |                              | 50 00 29.29231 | 12 23 55.68371 | III                             |
| 12184                          |                                     |                              | 50 00 30.00328 | 12 23 56.47446 | III                             |
| 12185                          |                                     |                              | 50 00 30.41337 | 12 23 56.95279 | III                             |
| 12186                          |                                     |                              | 50 00 30.67802 | 12 23 57.73655 | III                             |
| 12187                          |                                     |                              | 50 00 30.75828 | 12 23 58.70692 | III                             |
| 12188                          |                                     |                              | 50 00 30.78115 | 12 23 59.57118 | III                             |
| 12189                          |                                     |                              | 50 00 30.76568 | 12 24 00.51915 | III                             |
| 12190                          |                                     |                              | 50 00 30.72437 | 12 24 01.76969 | III                             |
| 12191                          |                                     |                              | 50 00 30.47996 | 12 24 02.85766 | III                             |
| 12192                          |                                     |                              | 50 00 29.99536 | 12 24 04.05443 | III                             |
| 12193                          |                                     |                              | 50 00 29.64447 | 12 24 04.89525 | III                             |
| 12194                          |                                     |                              | 50 00 28.66567 | 12 24 06.76717 | III                             |
| 12195                          |                                     |                              | 50 00 27.83092 | 12 24 08.25365 | III                             |
| 12196                          |                                     |                              | 50 00 26.06476 | 12 24 09.84972 | III                             |
| 12197                          |                                     |                              | 50 00 23.96111 | 12 24 09.85016 | III                             |
| 12198                          |                                     |                              | 50 00 24.29734 | 12 24 08.46277 | III                             |
| 12199                          |                                     |                              | 50 00 24.06929 | 12 24 08.11069 | III                             |
| 12200                          |                                     |                              | 50 00 23.82269 | 12 24 08.00898 | III                             |
| 12201                          |                                     |                              | 50 00 23.58335 | 12 24 08.24930 | III                             |
| 12202                          |                                     |                              | 50 00 23.47127 | 12 24 08.18436 | III                             |
| 12203                          |                                     |                              | 50 00 23.48297 | 12 24 08.12927 | III                             |
| 12204                          | B 58                                | Weißbach<br>Bílý potok       |                |                | III                             |
| 12205                          |                                     |                              | 50 00 13.79208 | 12 24 59.19196 | III                             |

Vorabfassung – wird durch die lektorierte Fassung ersetzt.

| Laufende Nr.<br>Pořadové číslo | Bezeichnung des<br>Grenzwasserlaufs |  | B              | L              | Grenzabschnitt<br>Hraniční úsek |
|--------------------------------|-------------------------------------|--|----------------|----------------|---------------------------------|
|                                | Název hraničního<br>vodního toku    |  |                |                |                                 |
| 12206                          |                                     |  | 50 00 13.80292 | 12 24 59.33937 | III                             |
| 12207                          |                                     |  | 50 00 13.77384 | 12 24 59.47611 | III                             |
| 12208                          |                                     |  | 50 00 13.70497 | 12 24 59.59962 | III                             |
| 12209                          |                                     |  | 50 00 13.62806 | 12 24 59.67531 | III                             |
| 12210                          |                                     |  | 50 00 13.59574 | 12 24 59.75077 | III                             |
| 12211                          |                                     |  | 50 00 13.47639 | 12 25 00.28779 | III                             |
| 12212                          |                                     |  | 50 00 13.43441 | 12 25 00.38965 | III                             |
| 12213                          |                                     |  | 50 00 13.36249 | 12 25 00.48137 | III                             |
| 12214                          |                                     |  | 50 00 13.31111 | 12 25 00.66758 | III                             |
| 12215                          |                                     |  | 50 00 13.15338 | 12 25 01.00727 | III                             |
| 12216                          |                                     |  | 50 00 13.10688 | 12 25 01.22074 | III                             |
| 12217                          |                                     |  | 50 00 13.01963 | 12 25 01.36270 | III                             |
| 12218                          |                                     |  | 50 00 12.94509 | 12 25 01.62101 | III                             |
| 12219                          |                                     |  | 50 00 12.75616 | 12 25 02.08372 | III                             |
| 12220                          |                                     |  | 50 00 12.55040 | 12 25 02.44135 | III                             |
| 12221                          |                                     |  | 50 00 12.05614 | 12 25 03.05115 | III                             |
| 12222                          |                                     |  | 50 00 10.53228 | 12 25 04.69244 | III                             |
| 12223                          |                                     |  | 50 00 09.72843 | 12 25 05.86970 | III                             |
| 12224                          |                                     |  | 50 00 08.31451 | 12 25 08.31791 | III                             |
| 12225                          |                                     |  | 50 00 07.97319 | 12 25 09.02643 | III                             |
| 12226                          |                                     |  | 50 00 06.94813 | 12 25 11.75523 | III                             |
| 12227                          |                                     |  | 50 00 05.98092 | 12 25 14.71142 | III                             |
| 12228                          |                                     |  | 50 00 05.77633 | 12 25 15.27016 | III                             |
| 12229                          |                                     |  | 50 00 04.92417 | 12 25 18.14660 | III                             |
| 12230                          |                                     |  | 50 00 04.59210 | 12 25 19.35451 | III                             |
| 12231                          |                                     |  | 50 00 03.66051 | 12 25 21.28275 | III                             |
| 12232                          |                                     |  | 50 00 02.93636 | 12 25 23.60198 | III                             |
| 12233                          |                                     |  | 50 00 02.07551 | 12 25 25.83426 | III                             |
| 12234                          |                                     |  | 50 00 01.09840 | 12 25 27.62765 | III                             |
| 12235                          |                                     |  | 50 00 01.09291 | 12 25 27.79796 | III                             |
| 12236                          |                                     |  | 50 00 01.39038 | 12 25 27.98637 | III                             |
| 12237                          |                                     |  | 50 00 01.65536 | 12 25 27.95375 | III                             |
| 12238                          |                                     |  | 50 00 02.21561 | 12 25 27.70916 | III                             |
| 12239                          |                                     |  | 50 00 02.44284 | 12 25 27.50417 | III                             |
| 12240                          |                                     |  | 50 00 02.50460 | 12 25 27.64685 | III                             |
| 12241                          |                                     |  | 50 00 02.98451 | 12 25 28.74461 | III                             |
| 12242                          |                                     |  | 50 00 03.51071 | 12 25 29.88281 | III                             |
| 12243                          |                                     |  | 50 00 03.87664 | 12 25 30.74763 | III                             |
| 12244                          |                                     |  | 50 00 04.66009 | 12 25 32.43803 | III                             |
| 12245                          |                                     |  | 50 00 04.96486 | 12 25 33.38749 | III                             |
| 12246                          |                                     |  | 50 00 05.78680 | 12 25 36.61218 | III                             |
| 12247                          |                                     |  | 50 00 06.30143 | 12 25 38.12219 | III                             |
| 12248                          |                                     |  | 50 00 06.73589 | 12 25 39.06162 | III                             |
| 12249                          |                                     |  | 50 00 06.90505 | 12 25 39.58545 | III                             |
| 12250                          |                                     |  | 50 00 07.23728 | 12 25 41.00346 | III                             |
| 12251                          |                                     |  | 50 00 07.51292 | 12 25 42.39434 | III                             |
| 12252                          |                                     |  | 50 00 07.79682 | 12 25 44.74284 | III                             |
| 12253                          |                                     |  | 50 00 08.17722 | 12 25 46.63616 | III                             |
| 12254                          |                                     |  | 50 00 08.36603 | 12 25 47.79489 | III                             |
| 12255                          |                                     |  | 50 00 08.59905 | 12 25 49.83234 | III                             |
| 12256                          |                                     |  | 50 00 08.87100 | 12 25 51.87605 | III                             |

Vorabfassung – wird durch die lektorierte Fassung ersetzt.

| Laufende Nr.<br>Pořadové číslo | Bezeichnung des<br>Grenzwasserlaufs |  | B              | L              | Grenzabschnitt<br>Hraniční úsek |
|--------------------------------|-------------------------------------|--|----------------|----------------|---------------------------------|
|                                | Název hraničního<br>vodního toku    |  |                |                |                                 |
| 12257                          |                                     |  | 50 00 09.03705 | 12 25 53.93926 | III                             |
| 12258                          |                                     |  | 50 00 08.40473 | 12 25 53.89449 | III                             |
| 12259                          |                                     |  | 50 00 07.37019 | 12 25 53.84246 | III                             |
| 12260                          |                                     |  | 50 00 06.21950 | 12 25 54.05634 | III                             |
| 12261                          |                                     |  | 50 00 04.35692 | 12 25 54.88031 | III                             |
| 12262                          |                                     |  | 50 00 03.92698 | 12 25 54.94941 | III                             |
| 12263                          |                                     |  | 50 00 01.22236 | 12 25 54.91854 | III                             |
| 12264                          |                                     |  | 50 00 00.69718 | 12 25 55.14719 | III                             |
| 12265                          |                                     |  | 50 00 00.46817 | 12 25 55.39794 | III                             |
| 12266                          |                                     |  | 50 00 00.21404 | 12 25 57.09538 | III                             |
| 12267                          |                                     |  | 49 59 59.49608 | 12 26 00.14686 | III                             |
| 12268                          |                                     |  | 49 59 58.94212 | 12 26 01.79199 | III                             |
| 12269                          |                                     |  | 49 59 58.39792 | 12 26 02.61059 | III                             |
| 12270                          |                                     |  | 49 59 57.30429 | 12 26 03.86427 | III                             |
| 12271                          |                                     |  | 49 59 56.43670 | 12 26 04.53734 | III                             |
| 12272                          |                                     |  | 49 59 55.76949 | 12 26 05.27263 | III                             |
| 12273                          |                                     |  | 49 59 55.35507 | 12 26 05.93818 | III                             |
| 12274                          |                                     |  | 49 59 54.73229 | 12 26 06.65475 | III                             |
| 12275                          |                                     |  | 49 59 54.32012 | 12 26 06.98139 | III                             |
| 12276                          |                                     |  | 49 59 53.73307 | 12 26 07.08196 | III                             |
| 12277                          |                                     |  | 49 59 52.88096 | 12 26 06.87079 | III                             |
| 12278                          |                                     |  | 49 59 51.77911 | 12 26 06.92651 | III                             |
| 12279                          |                                     |  | 49 59 50.22387 | 12 26 06.74993 | III                             |
| 12280                          |                                     |  | 49 59 46.90743 | 12 26 07.36333 | III                             |
| 12281                          |                                     |  | 49 59 44.12568 | 12 26 08.07625 | III                             |
| 12282                          |                                     |  | 49 59 42.27110 | 12 26 08.56517 | III                             |
| 12283                          |                                     |  | 49 59 41.55159 | 12 26 08.68993 | III                             |
| 12284                          |                                     |  | 49 59 40.51898 | 12 26 08.71528 | III                             |
| 12285                          |                                     |  | 49 59 40.06448 | 12 26 08.67195 | III                             |
| 12286                          |                                     |  | 49 59 39.43810 | 12 26 08.40963 | III                             |
| 12287                          |                                     |  | 49 59 36.61301 | 12 26 07.08761 | III                             |
| 12288                          |                                     |  | 49 59 36.09706 | 12 26 03.85328 | III                             |
| 12289                          |                                     |  | 49 59 35.55335 | 12 26 00.92500 | III                             |
| 12290                          |                                     |  | 49 59 34.91104 | 12 25 58.71904 | III                             |
| 12291                          |                                     |  | 49 59 34.70174 | 12 25 55.53516 | III                             |
| 12292                          |                                     |  | 49 59 34.69252 | 12 25 54.09281 | III                             |
| 12293                          |                                     |  | 49 59 34.88545 | 12 25 52.10029 | III                             |
| 12294                          |                                     |  | 49 59 33.90298 | 12 25 46.74603 | III                             |
| 12295                          |                                     |  | 49 59 33.73144 | 12 25 45.99792 | III                             |
| 12296                          |                                     |  | 49 59 33.09581 | 12 25 43.52259 | III                             |
| 12297                          |                                     |  | 49 59 32.84989 | 12 25 42.05071 | III                             |
| 12298                          |                                     |  | 49 59 32.41889 | 12 25 41.24850 | III                             |
| 12299                          |                                     |  | 49 59 31.69867 | 12 25 40.40619 | III                             |
| 12300                          |                                     |  | 49 59 30.02170 | 12 25 37.18704 | III                             |
| 12301                          |                                     |  | 49 59 27.56471 | 12 25 32.45929 | III                             |
| 12302                          |                                     |  | 49 59 26.16368 | 12 25 33.63536 | III                             |
| 12303                          |                                     |  | 49 59 25.47681 | 12 25 34.30626 | III                             |
| 12304                          |                                     |  | 49 59 24.57693 | 12 25 35.27763 | III                             |
| 12305                          |                                     |  | 49 59 24.56607 | 12 25 35.43057 | III                             |
| 12306                          |                                     |  | 49 59 24.68068 | 12 25 36.05647 | III                             |
| 12307                          |                                     |  | 49 59 24.65748 | 12 25 36.40218 | III                             |

Vorabfassung – wird durch die lektorierte Fassung ersetzt.

| Laufende Nr.<br>Pořadové číslo | Bezeichnung des<br>Grenzwasserlaufs |  | B              | L              | Grenzabschnitt<br>Hraniční úsek |
|--------------------------------|-------------------------------------|--|----------------|----------------|---------------------------------|
|                                | Název hraničního<br>vodního toku    |  |                |                |                                 |
| 12308                          |                                     |  | 49 59 24.53200 | 12 25 36.88418 | III                             |
| 12309                          |                                     |  | 49 59 23.73894 | 12 25 39.02983 | III                             |
| 12310                          |                                     |  | 49 59 23.16833 | 12 25 40.14388 | III                             |
| 12311                          |                                     |  | 49 59 22.80597 | 12 25 40.98575 | III                             |
| 12312                          |                                     |  | 49 59 22.59646 | 12 25 41.95622 | III                             |
| 12313                          |                                     |  | 49 59 22.28179 | 12 25 42.82314 | III                             |
| 12314                          |                                     |  | 49 59 21.35250 | 12 25 45.20218 | III                             |
| 12315                          |                                     |  | 49 59 20.85544 | 12 25 46.28385 | III                             |
| 12316                          |                                     |  | 49 59 20.48316 | 12 25 47.12661 | III                             |
| 12317                          |                                     |  | 49 59 20.01493 | 12 25 48.17151 | III                             |
| 12318                          |                                     |  | 49 59 19.67253 | 12 25 49.30219 | III                             |
| 12319                          |                                     |  | 49 59 19.29579 | 12 25 50.67754 | III                             |
| 12320                          |                                     |  | 49 59 19.13380 | 12 25 51.11314 | III                             |
| 12321                          |                                     |  | 49 59 18.74623 | 12 25 51.82849 | III                             |
| 12322                          |                                     |  | 49 59 18.86275 | 12 25 52.90681 | III                             |
| 12323                          |                                     |  | 49 59 18.20920 | 12 25 53.21844 | III                             |
| 12324                          |                                     |  | 49 59 18.02948 | 12 25 53.35490 | III                             |
| 12325                          |                                     |  | 49 59 17.29609 | 12 25 53.79881 | III                             |
| 12326                          |                                     |  | 49 59 17.13095 | 12 25 53.88704 | III                             |
| 12327                          |                                     |  | 49 59 16.71023 | 12 25 54.13968 | III                             |
| 12328                          |                                     |  | 49 59 15.81253 | 12 25 54.58250 | III                             |
| 12329                          |                                     |  | 49 59 14.32143 | 12 25 55.20625 | III                             |
| 12330                          |                                     |  | 49 59 13.58587 | 12 25 54.52187 | III                             |
| 12331                          |                                     |  | 49 59 13.18774 | 12 25 54.22801 | III                             |
| 12332                          |                                     |  | 49 59 12.83025 | 12 25 54.04306 | III                             |
| 12333                          |                                     |  | 49 59 12.20937 | 12 25 53.90095 | III                             |
| 12334                          |                                     |  | 49 59 11.13349 | 12 25 53.79071 | III                             |
| 12335                          |                                     |  | 49 59 10.48933 | 12 25 53.70321 | III                             |
| 12336                          |                                     |  | 49 59 09.60393 | 12 25 53.45009 | III                             |
| 12337                          |                                     |  | 49 59 08.76084 | 12 25 53.14974 | III                             |
| 12338                          |                                     |  | 49 59 08.05823 | 12 25 52.95969 | III                             |
| 12339                          |                                     |  | 49 59 07.60048 | 12 25 52.92830 | III                             |
| 12340                          |                                     |  | 49 59 06.67972 | 12 25 52.91432 | III                             |
| 12341                          |                                     |  | 49 59 06.07362 | 12 25 52.98361 | III                             |
| 12342                          |                                     |  | 49 59 04.91879 | 12 25 53.04429 | III                             |
| 12343                          |                                     |  | 49 59 04.57748 | 12 25 53.19410 | III                             |
| 12344                          |                                     |  | 49 59 03.80907 | 12 25 53.32387 | III                             |
| 12345                          |                                     |  | 49 59 03.88608 | 12 25 53.88371 | III                             |
| 12346                          |                                     |  | 49 59 04.04122 | 12 25 54.55785 | III                             |
| 12347                          |                                     |  | 49 59 04.34333 | 12 25 55.56072 | III                             |
| 12348                          |                                     |  | 49 59 05.05572 | 12 25 57.63249 | III                             |
| 12349                          |                                     |  | 49 59 05.83074 | 12 25 59.71382 | III                             |
| 12350                          |                                     |  | 49 59 06.27760 | 12 26 00.94312 | III                             |
| 12351                          |                                     |  | 49 59 06.65135 | 12 26 02.09254 | III                             |
| 12352                          |                                     |  | 49 59 06.49113 | 12 26 02.21086 | III                             |
| 12353                          |                                     |  | 49 59 07.28695 | 12 26 05.23904 | III                             |
| 12354                          |                                     |  | 49 59 07.68148 | 12 26 06.76675 | III                             |
| 12355                          |                                     |  | 49 59 08.36112 | 12 26 09.11488 | III                             |
| 12356                          |                                     |  | 49 59 08.63891 | 12 26 10.15612 | III                             |
| 12357                          |                                     |  | 49 59 08.76385 | 12 26 10.79405 | III                             |
| 12358                          |                                     |  | 49 59 08.85844 | 12 26 11.54705 | III                             |

Vorabfassung – wird durch die lektorierte Fassung ersetzt.

| Laufende Nr.<br>Pořadové číslo | Bezeichnung des<br>Grenzwasserlaufs |  | B              | L              | Grenzabschnitt<br>Hraniční úsek |
|--------------------------------|-------------------------------------|--|----------------|----------------|---------------------------------|
|                                | Název hraničního<br>vodního toku    |  |                |                |                                 |
| 12359                          |                                     |  | 49 59 10.75424 | 12 26 17.02284 | III                             |
| 12360                          |                                     |  | 49 59 10.92081 | 12 26 17.49215 | III                             |
| 12361                          |                                     |  | 49 59 11.69338 | 12 26 19.69592 | III                             |
| 12362                          |                                     |  | 49 59 12.21399 | 12 26 21.25989 | III                             |
| 12363                          |                                     |  | 49 59 12.70136 | 12 26 22.74037 | III                             |
| 12364                          |                                     |  | 49 59 13.06230 | 12 26 23.95553 | III                             |
| 12365                          |                                     |  | 49 59 12.86149 | 12 26 24.15051 | III                             |
| 12366                          |                                     |  | 49 59 12.17626 | 12 26 24.96766 | III                             |
| 12367                          |                                     |  | 49 59 11.10487 | 12 26 26.60439 | III                             |
| 12368                          |                                     |  | 49 59 12.09847 | 12 26 28.69811 | III                             |
| 12369                          |                                     |  | 49 59 12.74658 | 12 26 30.10138 | III                             |
| 12370                          |                                     |  | 49 59 13.28947 | 12 26 30.91450 | III                             |
| 12371                          |                                     |  | 49 59 15.25744 | 12 26 33.32664 | III                             |
| 12372                          |                                     |  | 49 59 15.86449 | 12 26 34.23974 | III                             |
| 12373                          |                                     |  | 49 59 16.63638 | 12 26 35.48952 | III                             |
| 12374                          |                                     |  | 49 59 17.66014 | 12 26 37.56986 | III                             |
| 12375                          |                                     |  | 49 59 18.27929 | 12 26 38.99860 | III                             |
| 12376                          |                                     |  | 49 59 18.80972 | 12 26 40.05727 | III                             |
| 12377                          |                                     |  | 49 59 20.13842 | 12 26 42.33753 | III                             |
| 12378                          |                                     |  | 49 59 21.25541 | 12 26 44.71308 | III                             |
| 12379                          |                                     |  | 49 59 21.82310 | 12 26 46.20410 | III                             |
| 12380                          |                                     |  | 49 59 22.29594 | 12 26 47.33126 | III                             |
| 12381                          |                                     |  | 49 59 22.66656 | 12 26 48.08056 | III                             |
| 12382                          |                                     |  | 49 59 23.55557 | 12 26 49.65698 | III                             |
| 12383                          |                                     |  | 49 59 23.89589 | 12 26 50.33515 | III                             |
| 12384                          |                                     |  | 49 59 24.23815 | 12 26 51.12100 | III                             |
| 12385                          |                                     |  | 49 59 24.37725 | 12 26 51.23249 | III                             |
| 12386                          |                                     |  | 49 59 25.11609 | 12 26 51.95030 | III, IV                         |
| 12387                          |                                     |  | 49 59 25.09904 | 12 26 52.22878 | IV                              |
| 12388                          |                                     |  | 49 59 25.09472 | 12 26 52.29331 | IV                              |
| 12389                          |                                     |  | 49 59 24.99761 | 12 26 53.73399 | IV                              |
| 12390                          |                                     |  | 49 59 24.99488 | 12 26 54.79029 | IV                              |
| 12391                          |                                     |  | 49 59 25.06301 | 12 26 55.76754 | IV                              |
| 12392                          |                                     |  | 49 59 25.18223 | 12 26 56.45517 | IV                              |
| 12393                          |                                     |  | 49 59 25.34709 | 12 26 57.08377 | IV                              |
| 12394                          |                                     |  | 49 59 25.77114 | 12 26 58.57539 | IV                              |
| 12395                          |                                     |  | 49 59 26.17183 | 12 26 59.83583 | IV                              |
| 12396                          |                                     |  | 49 59 26.59537 | 12 27 00.97190 | IV                              |
| 12397                          |                                     |  | 49 59 26.89045 | 12 27 01.67445 | IV                              |
| 12398                          |                                     |  | 49 59 27.46934 | 12 27 02.76976 | IV                              |
| 12399                          |                                     |  | 49 59 28.02404 | 12 27 05.19870 | IV                              |
| 12400                          |                                     |  | 49 59 28.16808 | 12 27 05.70686 | IV                              |
| 12401                          |                                     |  | 49 59 28.30269 | 12 27 06.05991 | IV                              |
| 12402                          |                                     |  | 49 59 28.63514 | 12 27 06.74964 | IV                              |
| 12403                          |                                     |  | 49 59 28.94209 | 12 27 07.84962 | IV                              |
| 12404                          |                                     |  | 49 59 29.69469 | 12 27 10.97254 | IV                              |
| 12405                          |                                     |  | 49 59 29.99607 | 12 27 12.93008 | IV                              |
| 12406                          |                                     |  | 49 59 32.86458 | 12 27 14.43490 | IV                              |
| 12407                          |                                     |  | 49 59 34.13641 | 12 27 14.37057 | IV                              |
| 12408                          |                                     |  | 49 59 35.80372 | 12 27 14.06582 | IV                              |
| 12409                          |                                     |  | 49 59 36.55069 | 12 27 13.78528 | IV                              |

Vorabfassung – wird durch die lektorierte Fassung ersetzt.

| Laufende Nr.<br>Pořadové číslo | Bezeichnung des<br>Grenzwasserlaufs |  | B              | L              | Grenzabschnitt<br>Hraniční úsek |
|--------------------------------|-------------------------------------|--|----------------|----------------|---------------------------------|
|                                | Název hraničního<br>vodního toku    |  |                |                |                                 |
| 12410                          |                                     |  | 49 59 36.83659 | 12 27 15.21356 | IV                              |
| 12411                          |                                     |  | 49 59 37.00137 | 12 27 16.43107 | IV                              |
| 12412                          |                                     |  | 49 59 37.30605 | 12 27 18.90428 | IV                              |
| 12413                          |                                     |  | 49 59 37.47714 | 12 27 19.99488 | IV                              |
| 12414                          |                                     |  | 49 59 38.45769 | 12 27 23.02505 | IV                              |
| 12415                          |                                     |  | 49 59 38.94810 | 12 27 24.98208 | IV                              |
| 12416                          |                                     |  | 49 59 38.94827 | 12 27 25.32949 | IV                              |
| 12417                          |                                     |  | 49 59 39.04147 | 12 27 26.13838 | IV                              |
| 12418                          |                                     |  | 49 59 39.06883 | 12 27 26.89899 | IV                              |
| 12419                          |                                     |  | 49 59 39.11504 | 12 27 27.73648 | IV                              |
| 12420                          |                                     |  | 49 59 39.09076 | 12 27 27.94508 | IV                              |
| 12421                          |                                     |  | 49 59 39.19330 | 12 27 28.33668 | IV                              |
| 12422                          |                                     |  | 49 59 39.30802 | 12 27 28.65062 | IV                              |
| 12423                          |                                     |  | 49 59 39.41263 | 12 27 28.76918 | IV                              |
| 12424                          |                                     |  | 49 59 39.71691 | 12 27 29.45793 | IV                              |
| 12425                          |                                     |  | 49 59 40.13617 | 12 27 30.04366 | IV                              |
| 12426                          |                                     |  | 49 59 40.35709 | 12 27 30.63734 | IV                              |
| 12427                          |                                     |  | 49 59 40.97172 | 12 27 31.83317 | IV                              |
| 12428                          |                                     |  | 49 59 41.15395 | 12 27 32.27533 | IV                              |
| 12429                          |                                     |  | 49 59 41.54718 | 12 27 38.65349 | IV                              |
| 12430                          |                                     |  | 49 59 40.53187 | 12 27 43.18284 | IV                              |
| 12431                          |                                     |  | 49 59 40.26451 | 12 27 44.35198 | IV                              |
| 12432                          |                                     |  | 49 59 39.24397 | 12 27 48.79137 | IV                              |
| 12433                          |                                     |  | 49 59 38.59610 | 12 27 50.63658 | IV                              |
| 12434                          |                                     |  | 49 59 38.02738 | 12 27 51.70329 | IV                              |
| 12435                          |                                     |  | 49 59 36.32685 | 12 27 54.46079 | IV                              |
| 12436                          |                                     |  | 49 59 35.03886 | 12 27 56.97286 | IV                              |
| 12437                          |                                     |  | 49 59 35.20940 | 12 27 57.26047 | IV                              |
| 12438                          |                                     |  | 49 59 34.13313 | 12 28 01.78486 | IV                              |
| 12439                          |                                     |  | 49 59 32.89365 | 12 28 03.56405 | IV                              |
| 12440                          |                                     |  | 49 59 31.37067 | 12 28 06.20704 | IV                              |
| 12441                          |                                     |  | 49 59 29.73847 | 12 28 08.96914 | IV                              |
| 12442                          |                                     |  | 49 59 27.29084 | 12 28 12.16499 | IV                              |
| 12443                          |                                     |  | 49 59 26.80058 | 12 28 12.48162 | IV                              |
| 12444                          |                                     |  | 49 59 26.33799 | 12 28 11.80091 | IV                              |
| 12445                          |                                     |  | 49 59 25.50062 | 12 28 09.96759 | IV                              |
| 12446                          |                                     |  | 49 59 23.58545 | 12 28 06.11016 | IV                              |
| 12447                          |                                     |  | 49 59 21.90469 | 12 28 06.53734 | IV                              |
| 12448                          |                                     |  | 49 59 20.50758 | 12 28 07.49170 | IV                              |
| 12449                          |                                     |  | 49 59 18.27858 | 12 28 09.58947 | IV                              |
| 12450                          |                                     |  | 49 59 16.79545 | 12 28 11.02411 | IV                              |
| 12451                          |                                     |  | 49 59 14.89782 | 12 28 12.82674 | IV                              |
| 12452                          |                                     |  | 49 59 14.33184 | 12 28 13.25400 | IV                              |
| 12453                          |                                     |  | 49 59 12.13564 | 12 28 15.04683 | IV                              |
| 12454                          |                                     |  | 49 59 10.17338 | 12 28 18.78261 | IV                              |
| 12455                          |                                     |  | 49 59 06.79906 | 12 28 25.19721 | IV                              |
| 12456                          |                                     |  | 49 59 04.27398 | 12 28 28.38340 | IV                              |
| 12457                          |                                     |  | 49 59 01.73867 | 12 28 31.58524 | IV                              |
| 12458                          |                                     |  | 49 58 56.46116 | 12 28 33.61296 | IV                              |
| 12459                          |                                     |  | 49 58 53.36616 | 12 28 34.78138 | IV                              |
| 12460                          |                                     |  | 49 58 50.67561 | 12 28 35.79551 | IV                              |

Vorabfassung – wird durch die lektorierte Fassung ersetzt.

| Laufende Nr.<br>Pořadové číslo | Bezeichnung des<br>Grenzwasserlaufs |  | B              | L              | Grenzabschnitt<br>Hraniční úsek |
|--------------------------------|-------------------------------------|--|----------------|----------------|---------------------------------|
|                                | Název hraničního<br>vodního toku    |  |                |                |                                 |
| 12461                          |                                     |  | 49 58 51.04200 | 12 28 37.89233 | IV                              |
| 12462                          |                                     |  | 49 58 51.48842 | 12 28 40.49763 | IV                              |
| 12463                          |                                     |  | 49 58 51.72296 | 12 28 42.25208 | IV                              |
| 12464                          |                                     |  | 49 58 51.96028 | 12 28 44.38948 | IV                              |
| 12465                          |                                     |  | 49 58 52.14054 | 12 28 46.58279 | IV                              |
| 12466                          |                                     |  | 49 58 52.21066 | 12 28 47.93751 | IV                              |
| 12467                          |                                     |  | 49 58 52.24881 | 12 28 50.69732 | IV                              |
| 12468                          |                                     |  | 49 58 52.28825 | 12 28 53.60707 | IV                              |
| 12469                          |                                     |  | 49 58 51.05132 | 12 28 53.76560 | IV                              |
| 12470                          |                                     |  | 49 58 51.13605 | 12 28 56.98464 | IV                              |
| 12471                          |                                     |  | 49 58 51.23657 | 12 28 58.82385 | IV                              |
| 12472                          |                                     |  | 49 58 51.49314 | 12 29 01.70568 | IV                              |
| 12473                          |                                     |  | 49 58 51.75974 | 12 29 03.88105 | IV                              |
| 12474                          |                                     |  | 49 58 52.15670 | 12 29 04.13761 | IV                              |
| 12475                          |                                     |  | 49 58 52.15421 | 12 29 04.42279 | IV                              |
| 12476                          |                                     |  | 49 58 52.11441 | 12 29 04.77797 | IV                              |
| 12477                          |                                     |  | 49 58 51.64574 | 12 29 07.18580 | IV                              |
| 12478                          |                                     |  | 49 58 51.55769 | 12 29 07.81896 | IV                              |
| 12479                          |                                     |  | 49 58 51.38350 | 12 29 09.69209 | IV                              |
| 12480                          |                                     |  | 49 58 51.37546 | 12 29 10.88957 | IV                              |
| 12481                          |                                     |  | 49 58 51.58313 | 12 29 12.16515 | IV                              |
| 12482                          |                                     |  | 49 58 51.86421 | 12 29 13.27745 | IV                              |
| 12483                          |                                     |  | 49 58 52.42738 | 12 29 15.27276 | IV                              |
| 12484                          |                                     |  | 49 58 52.56814 | 12 29 15.95983 | IV                              |
| 12485                          |                                     |  | 49 58 52.91645 | 12 29 18.79073 | IV                              |
| 12486                          |                                     |  | 49 58 53.36751 | 12 29 20.93082 | IV                              |
| 12487                          |                                     |  | 49 58 53.51960 | 12 29 21.78851 | IV                              |
| 12488                          |                                     |  | 49 58 53.77068 | 12 29 23.85606 | IV                              |
| 12489                          |                                     |  | 49 58 51.57393 | 12 29 24.40167 | IV                              |
| 12490                          |                                     |  | 49 58 50.34685 | 12 29 24.98117 | IV                              |
| 12491                          |                                     |  | 49 58 48.79765 | 12 29 26.23932 | IV                              |
| 12492                          |                                     |  | 49 58 47.50858 | 12 29 26.84542 | IV                              |
| 12493                          |                                     |  | 49 58 46.72349 | 12 29 28.50956 | IV                              |
| 12494                          |                                     |  | 49 58 45.61996 | 12 29 30.90398 | IV                              |
| 12495                          |                                     |  | 49 58 43.93363 | 12 29 31.04643 | IV                              |
| 12496                          |                                     |  | 49 58 42.85690 | 12 29 31.74604 | IV                              |
| 12497                          |                                     |  | 49 58 42.10315 | 12 29 32.32519 | IV                              |
| 12498                          |                                     |  | 49 58 40.75830 | 12 29 33.25621 | IV                              |
| 12499                          |                                     |  | 49 58 39.41114 | 12 29 34.33388 | IV                              |
| 12500                          |                                     |  | 49 58 38.33706 | 12 29 35.26827 | IV                              |
| 12501                          |                                     |  | 49 58 37.78321 | 12 29 35.96429 | IV                              |
| 12502                          |                                     |  | 49 58 36.46405 | 12 29 37.27221 | IV                              |
| 12503                          |                                     |  | 49 58 35.82982 | 12 29 37.73708 | IV                              |
| 12504                          |                                     |  | 49 58 34.91885 | 12 29 38.62540 | IV                              |
| 12505                          |                                     |  | 49 58 34.04878 | 12 29 39.32000 | IV                              |
| 12506                          |                                     |  | 49 58 33.75816 | 12 29 39.63604 | IV                              |
| 12507                          |                                     |  | 49 58 33.35396 | 12 29 39.65318 | IV                              |
| 12508                          |                                     |  | 49 58 31.62535 | 12 29 41.94729 | IV                              |
| 12509                          |                                     |  | 49 58 31.00230 | 12 29 43.16221 | IV                              |
| 12510                          |                                     |  | 49 58 30.37377 | 12 29 43.89887 | IV                              |
| 12511                          |                                     |  | 49 58 29.95383 | 12 29 44.29277 | IV                              |

Vorabfassung – wird durch die lektorierte Fassung ersetzt.

| Laufende Nr.<br>Pořadové číslo | Bezeichnung des<br>Grenzwasserlaufs |  | B              | L              | Grenzabschnitt<br>Hraniční úsek |
|--------------------------------|-------------------------------------|--|----------------|----------------|---------------------------------|
|                                | Název hraničního<br>vodního toku    |  |                |                |                                 |
| 12512                          |                                     |  | 49 58 29.30022 | 12 29 45.33752 | IV                              |
| 12513                          |                                     |  | 49 58 27.80560 | 12 29 47.38753 | IV                              |
| 12514                          |                                     |  | 49 58 27.35485 | 12 29 48.12397 | IV                              |
| 12515                          |                                     |  | 49 58 26.42355 | 12 29 49.28203 | IV                              |
| 12516                          |                                     |  | 49 58 25.79342 | 12 29 50.18543 | IV                              |
| 12517                          |                                     |  | 49 58 24.99872 | 12 29 51.16064 | IV                              |
| 12518                          |                                     |  | 49 58 24.37350 | 12 29 51.76601 | IV                              |
| 12519                          |                                     |  | 49 58 23.86146 | 12 29 52.42425 | IV                              |
| 12520                          |                                     |  | 49 58 22.84285 | 12 29 53.72388 | IV                              |
| 12521                          |                                     |  | 49 58 22.15331 | 12 29 54.90549 | IV                              |
| 12522                          |                                     |  | 49 58 21.48254 | 12 29 55.87673 | IV                              |
| 12523                          |                                     |  | 49 58 20.37823 | 12 29 56.60137 | IV                              |
| 12524                          |                                     |  | 49 58 19.69745 | 12 29 57.49780 | IV                              |
| 12525                          |                                     |  | 49 58 19.37573 | 12 29 58.41407 | IV                              |
| 12526                          |                                     |  | 49 58 18.79893 | 12 29 56.90179 | IV                              |
| 12527                          |                                     |  | 49 58 18.29261 | 12 29 55.22538 | IV                              |
| 12528                          |                                     |  | 49 58 17.71380 | 12 29 53.39534 | IV                              |
| 12529                          |                                     |  | 49 58 17.13561 | 12 29 50.94141 | IV                              |
| 12530                          |                                     |  | 49 58 16.69593 | 12 29 49.08117 | IV                              |
| 12531                          |                                     |  | 49 58 15.69479 | 12 29 46.74949 | IV                              |
| 12532                          |                                     |  | 49 58 14.69671 | 12 29 44.42250 | IV                              |
| 12533                          |                                     |  | 49 58 13.59060 | 12 29 42.01624 | IV                              |
| 12534                          |                                     |  | 49 58 11.58594 | 12 29 38.61666 | IV                              |
| 12535                          |                                     |  | 49 58 11.50937 | 12 29 38.48733 | IV                              |
| 12536                          |                                     |  | 49 58 10.48185 | 12 29 37.91914 | IV                              |
| 12537                          |                                     |  | 49 58 09.49255 | 12 29 37.51615 | IV                              |
| 12538                          |                                     |  | 49 58 09.03593 | 12 29 37.39628 | IV                              |
| 12539                          |                                     |  | 49 58 08.36874 | 12 29 37.42242 | IV                              |
| 12540                          |                                     |  | 49 58 07.73607 | 12 29 37.35287 | IV                              |
| 12541                          |                                     |  | 49 58 07.23929 | 12 29 37.20295 | IV                              |
| 12542                          |                                     |  | 49 58 06.31658 | 12 29 37.36336 | IV                              |
| 12543                          |                                     |  | 49 58 05.28809 | 12 29 37.69445 | IV                              |
| 12544                          |                                     |  | 49 58 04.80377 | 12 29 37.89584 | IV                              |
| 12545                          |                                     |  | 49 58 03.70734 | 12 29 38.34994 | IV                              |
| 12546                          |                                     |  | 49 58 03.27526 | 12 29 38.48134 | IV                              |
| 12547                          |                                     |  | 49 58 02.12817 | 12 29 38.55399 | IV                              |
| 12548                          |                                     |  | 49 58 00.62934 | 12 29 38.59470 | IV                              |
| 12549                          |                                     |  | 49 57 59.93606 | 12 29 38.52278 | IV                              |
| 12550                          |                                     |  | 49 57 59.17518 | 12 29 38.18476 | IV                              |
| 12551                          |                                     |  | 49 57 58.33302 | 12 29 37.78721 | IV                              |
| 12552                          |                                     |  | 49 57 57.59369 | 12 29 37.54748 | IV                              |
| 12553                          |                                     |  | 49 57 56.62787 | 12 29 36.97261 | IV                              |
| 12554                          |                                     |  | 49 57 55.33755 | 12 29 36.30717 | IV                              |
| 12555                          |                                     |  | 49 57 54.85533 | 12 29 36.12639 | IV                              |
| 12556                          |                                     |  | 49 57 54.36780 | 12 29 35.78975 | IV                              |
| 12557                          |                                     |  | 49 57 53.53197 | 12 29 35.17601 | IV                              |
| 12558                          |                                     |  | 49 57 52.97784 | 12 29 34.88953 | IV                              |
| 12559                          |                                     |  | 49 57 52.44950 | 12 29 34.62781 | IV                              |
| 12560                          |                                     |  | 49 57 51.84240 | 12 29 34.45303 | IV                              |
| 12561                          |                                     |  | 49 57 51.53396 | 12 29 34.28180 | IV                              |
| 12562                          |                                     |  | 49 57 50.73255 | 12 29 33.67231 | IV                              |

Vorabfassung – wird durch die lektorierte Fassung ersetzt.



| Laufende Nr.<br>Pořadové číslo | Bezeichnung des<br>Grenzwasserlaufs |  | B              | L              | Grenzabschnitt<br>Hraniční úsek |
|--------------------------------|-------------------------------------|--|----------------|----------------|---------------------------------|
|                                | Název hraničního<br>vodního toku    |  |                |                |                                 |
| 12563                          |                                     |  | 49 57 49.21864 | 12 29 32.23688 | IV                              |
| 12564                          |                                     |  | 49 57 48.55716 | 12 29 31.71904 | IV                              |
| 12565                          |                                     |  | 49 57 47.04018 | 12 29 30.09705 | IV                              |
| 12566                          |                                     |  | 49 57 46.03782 | 12 29 29.37269 | IV                              |
| 12567                          |                                     |  | 49 57 45.41780 | 12 29 28.70849 | IV                              |
| 12568                          |                                     |  | 49 57 44.76961 | 12 29 27.80192 | IV                              |
| 12569                          |                                     |  | 49 57 44.24766 | 12 29 27.29693 | IV                              |
| 12570                          |                                     |  | 49 57 43.77563 | 12 29 27.01877 | IV                              |
| 12571                          |                                     |  | 49 57 43.36404 | 12 29 26.97441 | IV                              |
| 12572                          |                                     |  | 49 57 42.46475 | 12 29 27.03524 | IV                              |
| 12573                          |                                     |  | 49 57 42.06437 | 12 29 27.26941 | IV                              |
| 12574                          |                                     |  | 49 57 41.46795 | 12 29 28.02181 | IV                              |
| 12575                          |                                     |  | 49 57 41.02106 | 12 29 28.30659 | IV                              |
| 12576                          |                                     |  | 49 57 40.64135 | 12 29 28.41871 | IV                              |
| 12577                          |                                     |  | 49 57 39.98249 | 12 29 28.65025 | IV                              |
| 12578                          |                                     |  | 49 57 39.44611 | 12 29 28.73587 | IV                              |
| 12579                          |                                     |  | 49 57 39.12029 | 12 29 28.76386 | IV                              |
| 12580                          |                                     |  | 49 57 38.63783 | 12 29 28.67700 | IV                              |
| 12581                          |                                     |  | 49 57 37.96094 | 12 29 28.40498 | IV                              |
| 12582                          |                                     |  | 49 57 37.30559 | 12 29 28.27490 | IV                              |
| 12583                          |                                     |  | 49 57 36.49740 | 12 29 28.08601 | IV                              |
| 12584                          |                                     |  | 49 57 35.70306 | 12 29 27.87833 | IV                              |
| 12585                          |                                     |  | 49 57 35.05693 | 12 29 27.75581 | IV                              |
| 12586                          |                                     |  | 49 57 34.44804 | 12 29 27.70766 | IV                              |
| 12587                          |                                     |  | 49 57 34.09286 | 12 29 27.60615 | IV                              |
| 12588                          |                                     |  | 49 57 33.78971 | 12 29 27.38046 | IV                              |
| 12589                          |                                     |  | 49 57 33.34118 | 12 29 26.88624 | IV                              |
| 12590                          |                                     |  | 49 57 33.02513 | 12 29 26.69235 | IV                              |
| 12591                          |                                     |  | 49 57 32.07240 | 12 29 26.36391 | IV                              |
| 12592                          |                                     |  | 49 57 31.25216 | 12 29 26.17164 | IV                              |
| 12593                          |                                     |  | 49 57 30.94331 | 12 29 26.01151 | IV                              |
| 12594                          |                                     |  | 49 57 30.72781 | 12 29 25.66079 | IV                              |
| 12595                          |                                     |  | 49 57 30.20700 | 12 29 24.59509 | IV                              |
| 12596                          |                                     |  | 49 57 29.92068 | 12 29 23.86004 | IV                              |
| 12597                          |                                     |  | 49 57 29.73287 | 12 29 23.08322 | IV                              |
| 12598                          |                                     |  | 49 57 29.27711 | 12 29 21.91174 | IV                              |
| 12599                          |                                     |  | 49 57 28.94704 | 12 29 21.01081 | IV                              |
| 12600                          |                                     |  | 49 57 28.85729 | 12 29 20.67966 | IV                              |
| 12601                          |                                     |  | 49 57 28.82051 | 12 29 20.37237 | IV                              |
| 12602                          |                                     |  | 49 57 28.81221 | 12 29 19.83971 | IV                              |
| 12603                          |                                     |  | 49 57 28.81351 | 12 29 19.31659 | IV                              |
| 12604                          |                                     |  | 49 57 28.53391 | 12 29 18.02502 | IV                              |
| 12605                          |                                     |  | 49 57 28.39276 | 12 29 17.24980 | IV                              |
| 12606                          |                                     |  | 49 57 28.36673 | 12 29 16.84828 | IV                              |
| 12607                          |                                     |  | 49 57 28.39527 | 12 29 16.43899 | IV                              |
| 12608                          |                                     |  | 49 57 28.57753 | 12 29 15.36031 | IV                              |
| 12609                          |                                     |  | 49 57 28.67995 | 12 29 14.31842 | IV                              |
| 12610                          |                                     |  | 49 57 28.74957 | 12 29 13.43635 | IV                              |
| 12611                          |                                     |  | 49 57 28.87911 | 12 29 12.65958 | IV                              |
| 12612                          |                                     |  | 49 57 28.90147 | 12 29 12.05977 | IV                              |
| 12613                          |                                     |  | 49 57 28.91176 | 12 29 11.52192 | IV                              |

Vorabfassung – wird durch die lektorierte Fassung ersetzt.

| Laufende Nr.<br>Pořadové číslo | Bezeichnung des<br>Grenzwasserlaufs |  | B              | L              | Grenzabschnitt<br>Hraniční úsek |
|--------------------------------|-------------------------------------|--|----------------|----------------|---------------------------------|
|                                | Název hraničního<br>vodního toku    |  |                |                |                                 |
| 12614                          |                                     |  | 49 57 29.13436 | 12 29 10.30259 | IV                              |
| 12615                          |                                     |  | 49 57 29.26964 | 12 29 08.93972 | IV                              |
| 12616                          |                                     |  | 49 57 29.53102 | 12 29 07.68724 | IV                              |
| 12617                          |                                     |  | 49 57 29.63073 | 12 29 06.16308 | IV                              |
| 12618                          |                                     |  | 49 57 29.73666 | 12 29 05.58230 | IV                              |
| 12619                          |                                     |  | 49 57 29.95106 | 12 29 04.85180 | IV                              |
| 12620                          |                                     |  | 49 57 30.13818 | 12 29 04.17743 | IV                              |
| 12621                          |                                     |  | 49 57 30.13959 | 12 29 01.55606 | IV                              |
| 12622                          |                                     |  | 49 57 30.01808 | 12 29 00.77731 | IV                              |
| 12623                          |                                     |  | 49 57 29.92235 | 12 28 59.39585 | IV                              |
| 12624                          |                                     |  | 49 57 29.94774 | 12 28 57.79073 | IV                              |
| 12625                          |                                     |  | 49 57 29.86343 | 12 28 53.67042 | IV                              |
| 12626                          |                                     |  | 49 57 29.75060 | 12 28 53.14222 | IV                              |
| 12627                          |                                     |  | 49 57 29.00338 | 12 28 51.51217 | IV                              |
| 12628                          |                                     |  | 49 57 28.38942 | 12 28 50.51569 | IV                              |
| 12629                          |                                     |  | 49 57 27.75853 | 12 28 49.30677 | IV                              |
| 12630                          |                                     |  | 49 57 26.87822 | 12 28 47.78209 | IV                              |
| 12631                          |                                     |  | 49 57 26.05314 | 12 28 46.37000 | IV                              |
| 12632                          |                                     |  | 49 57 25.56613 | 12 28 45.43418 | IV                              |
| 12633                          |                                     |  | 49 57 25.31607 | 12 28 44.86548 | IV                              |
| 12634                          |                                     |  | 49 57 24.88476 | 12 28 43.76563 | IV                              |
| 12635                          |                                     |  | 49 57 24.60426 | 12 28 42.94453 | IV                              |
| 12636                          |                                     |  | 49 57 24.38198 | 12 28 41.84607 | IV                              |
| 12637                          |                                     |  | 49 57 24.21503 | 12 28 41.44058 | IV                              |
| 12638                          |                                     |  | 49 57 23.60792 | 12 28 41.08917 | IV                              |
| 12639                          |                                     |  | 49 57 22.93476 | 12 28 40.36439 | IV                              |
| 12640                          |                                     |  | 49 57 22.19359 | 12 28 39.65472 | IV                              |
| 12641                          |                                     |  | 49 57 21.04578 | 12 28 38.56325 | IV                              |
| 12642                          |                                     |  | 49 57 20.15156 | 12 28 37.68853 | IV                              |
| 12643                          |                                     |  | 49 57 19.89256 | 12 28 37.35854 | IV                              |
| 12644                          |                                     |  | 49 57 18.90385 | 12 28 36.21205 | IV                              |
| 12645                          |                                     |  | 49 57 16.82735 | 12 28 33.79193 | IV                              |
| 12646                          |                                     |  | 49 57 16.07219 | 12 28 33.20351 | IV                              |
| 12647                          |                                     |  | 49 57 13.53238 | 12 28 31.67845 | IV                              |
| 12648                          |                                     |  | 49 57 11.37742 | 12 28 30.61734 | IV                              |
| 12649                          |                                     |  | 49 57 08.97447 | 12 28 30.82070 | IV                              |
| 12650                          |                                     |  | 49 57 06.76528 | 12 28 29.57043 | IV                              |
| 12651                          |                                     |  | 49 57 02.93491 | 12 28 24.46205 | IV                              |
| 12652                          |                                     |  | 49 56 59.45413 | 12 28 18.99494 | IV                              |
| 12653                          |                                     |  | 49 56 55.85349 | 12 28 13.63140 | IV                              |
| 12654                          |                                     |  | 49 56 53.96805 | 12 28 11.96514 | IV                              |
| 12655                          |                                     |  | 49 56 51.30097 | 12 28 11.34772 | IV                              |
| 12656                          |                                     |  | 49 56 44.83239 | 12 28 12.33104 | IV                              |
| 12657                          |                                     |  | 49 56 42.00694 | 12 28 13.76938 | IV                              |
| 12658                          |                                     |  | 49 56 39.99868 | 12 28 15.32470 | IV                              |
| 12659                          |                                     |  | 49 56 38.41125 | 12 28 16.46234 | IV                              |
| 12660                          |                                     |  | 49 56 35.70293 | 12 28 19.54831 | IV                              |
| 12661                          |                                     |  | 49 56 33.70522 | 12 28 20.64650 | IV                              |
| 12662                          |                                     |  | 49 56 30.85498 | 12 28 22.21763 | IV                              |
| 12663                          |                                     |  | 49 56 26.30351 | 12 28 24.62791 | IV                              |
| 12664                          |                                     |  | 49 56 23.43154 | 12 28 26.81683 | IV                              |

Vorabfassung – wird durch die lektorierte Fassung ersetzt.

| Laufende Nr.<br>Pořadové číslo | Bezeichnung des<br>Grenzwasserlaufs |                                | B              | L              | Grenzabschnitt<br>Hraniční úsek |
|--------------------------------|-------------------------------------|--------------------------------|----------------|----------------|---------------------------------|
|                                | Název hraničního<br>vodního toku    |                                |                |                |                                 |
| 12665                          |                                     |                                | 49 56 18.68014 | 12 28 29.74808 | IV                              |
| 12666                          |                                     |                                | 49 56 15.57604 | 12 28 33.63018 | IV                              |
| 12667                          |                                     |                                | 49 56 11.33156 | 12 28 38.66769 | IV                              |
| 12668                          |                                     |                                | 49 56 07.93588 | 12 28 42.00812 | IV                              |
| 12669                          |                                     |                                | 49 56 08.96012 | 12 28 51.97038 | IV                              |
| 12670                          |                                     |                                | 49 56 08.50214 | 12 28 58.76556 | IV                              |
| 12671                          |                                     |                                | 49 56 09.35695 | 12 29 07.79881 | IV                              |
| 12672                          |                                     |                                | 49 56 09.98654 | 12 29 14.03222 | IV                              |
| 12673                          |                                     |                                | 49 56 10.89743 | 12 29 22.89347 | IV                              |
| 12674                          |                                     |                                | 49 56 11.20056 | 12 29 27.31072 | IV                              |
| 12675                          |                                     |                                | 49 56 10.80836 | 12 29 31.43856 | IV                              |
| 12676                          |                                     |                                | 49 56 11.76124 | 12 29 36.22229 | IV                              |
| 12677                          |                                     |                                | 49 56 12.43168 | 12 29 39.45848 | IV                              |
| 12678                          |                                     |                                | 49 56 12.44875 | 12 29 39.53978 | IV                              |
| 12679                          | B 63                                | Löffelbach<br>Mikulášský potok |                |                | IV                              |
| 12680                          |                                     |                                | 49 55 59.39430 | 12 29 34.80516 | IV                              |
| 12681                          |                                     |                                | 49 55 59.38792 | 12 29 34.88020 | IV                              |
| 12682                          |                                     |                                | 49 55 59.05772 | 12 29 38.32572 | IV                              |
| 12683                          |                                     |                                | 49 55 58.61193 | 12 29 42.99631 | IV                              |
| 12684                          |                                     |                                | 49 55 57.52090 | 12 29 48.80824 | IV                              |
| 12685                          |                                     |                                | 49 55 56.96218 | 12 29 53.85643 | IV                              |
| 12686                          |                                     |                                | 49 55 55.37688 | 12 29 56.35076 | IV                              |
| 12687                          |                                     |                                | 49 55 52.97764 | 12 30 00.13589 | IV                              |
| 12688                          |                                     |                                | 49 55 52.33010 | 12 30 01.16506 | IV                              |
| 12689                          |                                     |                                | 49 55 49.56292 | 12 30 06.27898 | IV                              |
| 12690                          |                                     |                                | 49 55 46.67368 | 12 30 13.59405 | IV                              |
| 12691                          |                                     |                                | 49 55 45.06486 | 12 30 20.98940 | IV                              |
| 12692                          |                                     |                                | 49 55 44.94004 | 12 30 22.03681 | IV                              |
| 12693                          |                                     |                                | 49 55 44.28496 | 12 30 27.54535 | IV                              |
| 12694                          |                                     |                                | 49 55 42.45083 | 12 30 33.70791 | IV                              |
| 12695                          |                                     |                                | 49 55 41.29953 | 12 30 37.70207 | IV                              |
| 12696                          |                                     |                                | 49 55 40.59698 | 12 30 39.76481 | IV                              |
| 12697                          |                                     |                                | 49 55 39.28451 | 12 30 43.61443 | IV                              |
| 12698                          |                                     |                                | 49 55 40.25141 | 12 30 50.40487 | IV                              |
| 12699                          |                                     |                                | 49 55 40.37351 | 12 30 58.36499 | IV                              |
| 12700                          |                                     |                                | 49 55 39.96688 | 12 31 05.65749 | IV                              |
| 12701                          |                                     |                                | 49 55 40.16081 | 12 31 12.97903 | IV                              |
| 12702                          |                                     |                                | 49 55 39.66636 | 12 31 20.37637 | IV                              |
| 12703                          |                                     |                                | 49 55 38.15148 | 12 31 25.92954 | IV                              |
| 12704                          |                                     |                                | 49 55 37.39359 | 12 31 29.67950 | IV                              |
| 12705                          |                                     |                                | 49 55 36.44291 | 12 31 34.40105 | IV                              |
| 12706                          |                                     |                                | 49 55 35.72149 | 12 31 39.21129 | IV                              |
| 12707                          |                                     |                                | 49 55 35.03251 | 12 31 43.82595 | IV                              |
| 12708                          |                                     |                                | 49 55 33.24282 | 12 31 48.76928 | IV                              |
| 12709                          |                                     |                                | 49 55 32.12428 | 12 31 54.37368 | IV                              |
| 12710                          |                                     |                                | 49 55 30.27494 | 12 32 03.06693 | IV                              |
| 12711                          |                                     |                                | 49 55 29.60733 | 12 32 10.38274 | IV                              |
| 12712                          |                                     |                                | 49 55 29.53511 | 12 32 13.90705 | IV                              |
| 12713                          |                                     |                                | 49 55 29.43118 | 12 32 18.78834 | IV                              |
| 12714                          |                                     |                                | 49 55 28.90677 | 12 32 20.94704 | IV                              |

Vorabfassung – wird durch die lektorierte Fassung ersetzt.

| Laufende Nr.<br>Pořadové číslo | Bezeichnung des<br>Grenzwasserlaufs |  | B              | L              | Grenzabschnitt<br>Hraniční úsek |
|--------------------------------|-------------------------------------|--|----------------|----------------|---------------------------------|
|                                | Název hraničního<br>vodního toku    |  |                |                |                                 |
| 12715                          |                                     |  | 49 55 27.42224 | 12 32 27.04404 | IV                              |
| 12716                          |                                     |  | 49 55 26.30695 | 12 32 29.74415 | IV                              |
| 12717                          |                                     |  | 49 55 24.69445 | 12 32 33.63996 | IV                              |
| 12718                          |                                     |  | 49 55 23.28701 | 12 32 36.39482 | IV                              |
| 12719                          |                                     |  | 49 55 21.15838 | 12 32 40.56914 | IV                              |
| 12720                          |                                     |  | 49 55 17.60327 | 12 32 46.31686 | IV                              |
| 12721                          |                                     |  | 49 55 13.78503 | 12 32 51.62818 | IV                              |
| 12722                          |                                     |  | 49 55 11.11998 | 12 32 53.02579 | IV                              |
| 12723                          |                                     |  | 49 55 09.31362 | 12 32 53.96810 | IV                              |
| 12724                          |                                     |  | 49 55 07.13240 | 12 32 54.01036 | IV                              |
| 12725                          |                                     |  | 49 55 04.91251 | 12 32 54.05182 | IV                              |
| 12726                          |                                     |  | 49 54 59.49078 | 12 32 53.84446 | IV                              |
| 12727                          |                                     |  | 49 54 55.46001 | 12 32 55.56610 | IV                              |
| 12728                          |                                     |  | 49 54 52.27833 | 12 32 56.31174 | IV                              |
| 12729                          |                                     |  | 49 54 47.51776 | 12 32 56.52714 | IV                              |
| 12730                          |                                     |  | 49 54 42.90217 | 12 33 00.17211 | IV                              |
| 12731                          |                                     |  | 49 54 38.15663 | 12 33 02.76911 | IV                              |
| 12732                          |                                     |  | 49 54 36.10287 | 12 33 03.46526 | IV                              |
| 12733                          |                                     |  | 49 54 35.89812 | 12 33 03.53501 | IV                              |
| 12734                          |                                     |  | 49 54 33.50640 | 12 33 04.34920 | IV                              |
| 12735                          |                                     |  | 49 54 30.78827 | 12 33 04.15770 | IV                              |
| 12736                          |                                     |  | 49 54 27.63526 | 12 33 03.92310 | IV                              |
| 12737                          |                                     |  | 49 54 23.75248 | 12 33 03.42722 | IV                              |
| 12738                          |                                     |  | 49 54 22.30006 | 12 33 03.23755 | IV                              |
| 12739                          |                                     |  | 49 54 19.03401 | 12 33 02.52919 | IV                              |
| 12740                          |                                     |  | 49 54 14.16169 | 12 33 03.58851 | IV                              |
| 12741                          |                                     |  | 49 54 09.82818 | 12 33 02.07476 | IV                              |
| 12742                          |                                     |  | 49 54 05.53387 | 12 33 00.10701 | IV                              |
| 12743                          |                                     |  | 49 54 03.73999 | 12 32 58.63403 | IV                              |
| 12744                          |                                     |  | 49 54 01.37458 | 12 32 56.68391 | IV                              |
| 12745                          |                                     |  | 49 54 00.20499 | 12 32 55.92162 | IV                              |
| 12746                          |                                     |  | 49 53 57.75690 | 12 32 54.33048 | IV                              |
| 12747                          |                                     |  | 49 53 57.07639 | 12 32 53.88855 | IV                              |
| 12748                          |                                     |  | 49 53 55.86562 | 12 32 53.10200 | IV                              |
| 12749                          |                                     |  | 49 53 51.39961 | 12 32 49.07581 | IV                              |
| 12750                          |                                     |  | 49 53 47.06450 | 12 32 45.17202 | IV                              |
| 12751                          |                                     |  | 49 53 44.31969 | 12 32 42.66050 | IV                              |
| 12752                          |                                     |  | 49 53 40.92936 | 12 32 36.51372 | IV                              |
| 12753                          |                                     |  | 49 53 38.26130 | 12 32 33.96799 | IV                              |
| 12754                          |                                     |  | 49 53 34.79120 | 12 32 30.09553 | IV                              |
| 12755                          |                                     |  | 49 53 33.39477 | 12 32 28.53147 | IV                              |
| 12756                          |                                     |  | 49 53 33.07196 | 12 32 28.16670 | IV                              |
| 12757                          |                                     |  | 49 53 32.10584 | 12 32 27.20819 | IV                              |
| 12758                          |                                     |  | 49 53 31.71847 | 12 32 26.81629 | IV                              |
| 12759                          |                                     |  | 49 53 30.17146 | 12 32 25.27918 | IV                              |
| 12760                          |                                     |  | 49 53 28.44238 | 12 32 23.55883 | IV                              |
| 12761                          |                                     |  | 49 53 28.40164 | 12 32 22.05167 | IV                              |
| 12762                          |                                     |  | 49 53 28.21521 | 12 32 15.34343 | IV                              |
| 12763                          |                                     |  | 49 53 26.91066 | 12 32 07.67379 | IV                              |
| 12764                          |                                     |  | 49 53 22.93538 | 12 32 01.63926 | IV                              |
| 12765                          |                                     |  | 49 53 20.57299 | 12 31 55.91074 | IV                              |

Vorabfassung – wird durch die lektorierte Fassung ersetzt.

| Laufende Nr.<br>Pořadové číslo | Bezeichnung des<br>Grenzwasserlaufs |  | B              | L              | Grenzabschnitt<br>Hraniční úsek |
|--------------------------------|-------------------------------------|--|----------------|----------------|---------------------------------|
|                                | Název hraničního<br>vodního toku    |  |                |                |                                 |
| 12766                          |                                     |  | 49 53 17.30147 | 12 31 50.04928 | IV                              |
| 12767                          |                                     |  | 49 53 13.49977 | 12 31 44.66759 | IV                              |
| 12768                          |                                     |  | 49 53 07.92792 | 12 31 36.65405 | IV                              |
| 12769                          |                                     |  | 49 53 06.50829 | 12 31 34.51163 | IV                              |
| 12770                          |                                     |  | 49 53 04.55698 | 12 31 31.56630 | IV                              |
| 12771                          |                                     |  | 49 53 00.41966 | 12 31 27.81114 | IV                              |
| 12772                          |                                     |  | 49 52 57.43096 | 12 31 22.93996 | IV                              |
| 12773                          |                                     |  | 49 52 54.09260 | 12 31 17.78940 | IV                              |
| 12774                          |                                     |  | 49 52 50.80574 | 12 31 17.80120 | IV                              |
| 12775                          |                                     |  | 49 52 49.91269 | 12 31 16.45602 | IV                              |
| 12776                          |                                     |  | 49 52 46.04354 | 12 31 13.08699 | IV                              |
| 12777                          |                                     |  | 49 52 41.36742 | 12 31 10.67345 | IV                              |
| 12778                          |                                     |  | 49 52 37.75158 | 12 31 07.43193 | IV                              |
| 12779                          |                                     |  | 49 52 35.26735 | 12 31 07.11928 | IV                              |
| 12780                          |                                     |  | 49 52 30.69177 | 12 31 07.14578 | IV                              |
| 12781                          |                                     |  | 49 52 25.17940 | 12 31 07.20662 | IV                              |
| 12782                          |                                     |  | 49 52 19.56181 | 12 31 07.81936 | IV                              |
| 12783                          |                                     |  | 49 52 13.79997 | 12 31 06.99676 | IV                              |
| 12784                          |                                     |  | 49 52 08.65569 | 12 31 06.86906 | IV                              |
| 12785                          |                                     |  | 49 52 03.40287 | 12 31 04.33242 | IV                              |
| 12786                          |                                     |  | 49 52 02.90226 | 12 31 04.07767 | IV                              |
| 12787                          |                                     |  | 49 51 57.07420 | 12 31 01.07354 | IV                              |
| 12788                          |                                     |  | 49 51 52.99376 | 12 30 56.84499 | IV                              |
| 12789                          |                                     |  | 49 51 48.28546 | 12 30 53.94466 | IV                              |
| 12790                          |                                     |  | 49 51 43.08553 | 12 30 52.60749 | IV                              |
| 12791                          |                                     |  | 49 51 38.99207 | 12 30 47.03551 | IV                              |
| 12792                          |                                     |  | 49 51 33.84881 | 12 30 43.48574 | IV                              |
| 12793                          |                                     |  | 49 51 30.77441 | 12 30 39.49256 | IV                              |
| 12794                          |                                     |  | 49 51 29.00087 | 12 30 33.33187 | IV                              |
| 12795                          |                                     |  | 49 51 27.38086 | 12 30 27.70846 | IV                              |
| 12796                          |                                     |  | 49 51 27.17886 | 12 30 20.65423 | IV                              |
| 12797                          |                                     |  | 49 51 26.96301 | 12 30 12.39339 | IV                              |
| 12798                          |                                     |  | 49 51 25.96347 | 12 30 04.84771 | IV                              |
| 12799                          |                                     |  | 49 51 25.32551 | 12 29 57.04630 | IV                              |
| 12800                          |                                     |  | 49 51 24.96959 | 12 29 52.31041 | IV                              |
| 12801                          |                                     |  | 49 51 17.52735 | 12 29 53.38411 | IV                              |
| 12802                          |                                     |  | 49 51 10.59255 | 12 29 51.46486 | IV                              |
| 12803                          |                                     |  | 49 51 05.53085 | 12 29 50.77318 | IV                              |
| 12804                          |                                     |  | 49 51 00.65709 | 12 29 52.34563 | IV                              |
| 12805                          |                                     |  | 49 50 56.16136 | 12 29 55.14383 | IV                              |
| 12806                          |                                     |  | 49 50 50.38017 | 12 29 56.79477 | IV                              |
| 12807                          |                                     |  | 49 50 44.78122 | 12 29 56.10469 | IV                              |
| 12808                          |                                     |  | 49 50 42.18811 | 12 29 55.77417 | IV                              |
| 12809                          |                                     |  | 49 50 40.05338 | 12 29 55.51164 | IV                              |
| 12810                          |                                     |  | 49 50 34.54757 | 12 29 55.00642 | IV                              |
| 12811                          |                                     |  | 49 50 31.73043 | 12 29 55.64526 | IV                              |
| 12812                          |                                     |  | 49 50 28.57403 | 12 29 56.36099 | IV                              |
| 12813                          |                                     |  | 49 50 24.06129 | 12 29 55.03190 | IV                              |
| 12814                          |                                     |  | 49 50 19.40587 | 12 29 54.77840 | IV                              |
| 12815                          |                                     |  | 49 50 19.08663 | 12 29 54.62453 | IV                              |
| 12816                          |                                     |  | 49 50 15.29355 | 12 29 52.81486 | IV                              |

Vorabfassung – wird durch die lektorierte Fassung ersetzt.

| Laufende Nr.<br>Pořadové číslo | Bezeichnung des<br>Grenzwasserlaufs |                    | B              | L              | Grenzabschnitt<br>Hraniční úsek |
|--------------------------------|-------------------------------------|--------------------|----------------|----------------|---------------------------------|
|                                | Název hraničního<br>vodního toku    |                    |                |                |                                 |
| 12817                          |                                     |                    | 49 50 15.13871 | 12 29 52.74239 | IV                              |
| 12818                          | B 74                                | Reichenbach<br>Mže |                |                | IV                              |
| 12819                          |                                     |                    | 49 50 30.51937 | 12 29 10.81906 | IV                              |
| 12820                          |                                     |                    | 49 50 30.51679 | 12 29 10.72125 | IV                              |
| 12821                          |                                     |                    | 49 50 30.50879 | 12 29 10.41094 | IV                              |
| 12822                          |                                     |                    | 49 50 29.80837 | 12 29 07.33535 | IV                              |
| 12823                          |                                     |                    | 49 50 30.37039 | 12 29 03.61707 | IV                              |
| 12824                          |                                     |                    | 49 50 30.96797 | 12 28 59.65960 | IV                              |
| 12825                          |                                     |                    | 49 50 29.27562 | 12 28 56.39447 | IV                              |
| 12826                          |                                     |                    | 49 50 28.71879 | 12 28 55.31243 | IV                              |
| 12827                          |                                     |                    | 49 50 28.57879 | 12 28 54.99506 | IV                              |
| 12828                          |                                     |                    | 49 50 27.80825 | 12 28 53.26328 | IV                              |
| 12829                          |                                     |                    | 49 50 27.31459 | 12 28 52.51738 | IV                              |
| 12830                          |                                     |                    | 49 50 23.28098 | 12 28 46.62717 | IV                              |
| 12831                          |                                     |                    | 49 50 20.33959 | 12 28 42.03115 | IV                              |
| 12832                          |                                     |                    | 49 50 18.13489 | 12 28 41.88040 | IV                              |
| 12833                          |                                     |                    | 49 50 15.73024 | 12 28 39.15778 | IV                              |
| 12834                          |                                     |                    | 49 50 14.25264 | 12 28 33.52949 | IV                              |
| 12835                          |                                     |                    | 49 50 12.93358 | 12 28 33.06308 | IV                              |
| 12836                          |                                     |                    | 49 50 12.02282 | 12 28 32.68076 | IV                              |
| 12837                          |                                     |                    | 49 50 10.97065 | 12 28 32.25198 | IV                              |
| 12838                          |                                     |                    | 49 50 08.77896 | 12 28 31.22991 | IV                              |
| 12839                          |                                     |                    | 49 50 07.06050 | 12 28 29.89300 | IV                              |
| 12840                          |                                     |                    | 49 50 04.89502 | 12 28 28.11602 | IV                              |
| 12841                          |                                     |                    | 49 50 01.21087 | 12 28 23.00621 | IV                              |
| 12842                          |                                     |                    | 49 49 57.48334 | 12 28 23.06688 | IV                              |
| 12843                          |                                     |                    | 49 49 55.46500 | 12 28 23.09991 | IV                              |
| 12844                          |                                     |                    | 49 49 54.79491 | 12 28 23.11122 | IV                              |
| 12845                          |                                     |                    | 49 49 53.33695 | 12 28 23.56998 | IV                              |
| 12846                          |                                     |                    | 49 49 51.69416 | 12 28 24.08929 | IV                              |
| 12847                          |                                     |                    | 49 49 51.68646 | 12 28 24.01559 | IV                              |
| 12848                          |                                     |                    | 49 49 51.19243 | 12 28 24.15649 | IV                              |
| 12849                          |                                     |                    | 49 49 49.94247 | 12 28 24.60615 | IV                              |
| 12850                          |                                     |                    | 49 49 49.48318 | 12 28 24.64761 | IV                              |
| 12851                          |                                     |                    | 49 49 48.99813 | 12 28 24.50267 | IV                              |
| 12852                          |                                     |                    | 49 49 48.62798 | 12 28 24.53248 | IV                              |
| 12853                          |                                     |                    | 49 49 47.66296 | 12 28 24.75751 | IV                              |
| 12854                          |                                     |                    | 49 49 46.53786 | 12 28 25.25971 | IV                              |
| 12855                          |                                     |                    | 49 49 46.19148 | 12 28 25.35536 | IV                              |
| 12856                          |                                     |                    | 49 49 45.30863 | 12 28 25.69525 | IV                              |
| 12857                          |                                     |                    | 49 49 44.28280 | 12 28 26.22030 | IV                              |
| 12858                          |                                     |                    | 49 49 42.98063 | 12 28 27.51370 | IV                              |
| 12859                          |                                     |                    | 49 49 41.24040 | 12 28 29.01963 | IV                              |
| 12860                          |                                     |                    | 49 49 40.33949 | 12 28 29.64527 | IV                              |
| 12861                          |                                     |                    | 49 49 38.24157 | 12 28 30.84739 | IV                              |
| 12862                          |                                     |                    | 49 49 37.71611 | 12 28 31.03245 | IV                              |
| 12863                          |                                     |                    | 49 49 36.63774 | 12 28 31.49511 | IV                              |
| 12864                          |                                     |                    | 49 49 36.09832 | 12 28 31.85661 | IV                              |
| 12865                          |                                     |                    | 49 49 35.67238 | 12 28 32.22471 | IV                              |
| 12866                          |                                     |                    | 49 49 35.68863 | 12 28 32.29865 | IV                              |

Vorabfassung – wird durch die lektorierte Fassung ersetzt.

| Laufende Nr.<br>Pořadové číslo | Bezeichnung des<br>Grenzwasserlaufs |  | B              | L              | Grenzabschnitt<br>Hraniční úsek |
|--------------------------------|-------------------------------------|--|----------------|----------------|---------------------------------|
|                                | Název hraničního<br>vodního toku    |  |                |                |                                 |
| 12867                          |                                     |  | 49 49 34.73702 | 12 28 32.88355 | IV                              |
| 12868                          |                                     |  | 49 49 33.84753 | 12 28 33.38526 | IV                              |
| 12869                          |                                     |  | 49 49 32.11007 | 12 28 33.71751 | IV                              |
| 12870                          |                                     |  | 49 49 29.60478 | 12 28 34.46967 | IV                              |
| 12871                          |                                     |  | 49 49 29.55031 | 12 28 34.59595 | IV                              |
| 12872                          |                                     |  | 49 49 29.52307 | 12 28 34.65839 | IV                              |
| 12873                          |                                     |  | 49 49 29.20062 | 12 28 34.29122 | IV                              |
| 12874                          |                                     |  | 49 49 28.86653 | 12 28 34.01477 | IV                              |
| 12875                          |                                     |  | 49 49 28.49520 | 12 28 33.79733 | IV                              |
| 12876                          |                                     |  | 49 49 25.73061 | 12 28 32.52412 | IV                              |
| 12877                          |                                     |  | 49 49 23.42107 | 12 28 31.34188 | IV                              |
| 12878                          |                                     |  | 49 49 23.40708 | 12 28 31.42210 | IV                              |
| 12879                          |                                     |  | 49 49 23.39597 | 12 28 31.48865 | IV                              |
| 12880                          |                                     |  | 49 49 19.78566 | 12 28 29.55942 | IV                              |
| 12881                          |                                     |  | 49 49 19.10066 | 12 28 29.19430 | IV                              |
| 12882                          |                                     |  | 49 49 18.42969 | 12 28 28.96600 | IV                              |
| 12883                          |                                     |  | 49 49 17.14748 | 12 28 28.76589 | IV                              |
| 12884                          |                                     |  | 49 49 16.00196 | 12 28 28.69005 | IV                              |
| 12885                          |                                     |  | 49 49 15.33511 | 12 28 28.80652 | IV                              |
| 12886                          |                                     |  | 49 49 14.30757 | 12 28 28.97426 | IV                              |
| 12887                          |                                     |  | 49 49 12.58291 | 12 28 29.40796 | IV                              |
| 12888                          |                                     |  | 49 49 11.69329 | 12 28 29.58883 | IV                              |
| 12889                          |                                     |  | 49 49 10.76825 | 12 28 29.33052 | IV                              |
| 12890                          |                                     |  | 49 49 09.40595 | 12 28 29.45518 | IV                              |
| 12891                          |                                     |  | 49 49 08.99881 | 12 28 29.48489 | IV                              |
| 12892                          |                                     |  | 49 49 08.67395 | 12 28 29.32267 | IV                              |
| 12893                          |                                     |  | 49 49 05.84619 | 12 28 26.70965 | IV                              |
| 12894                          |                                     |  | 49 49 04.34595 | 12 28 25.31913 | IV                              |
| 12895                          |                                     |  | 49 49 02.26145 | 12 28 24.30423 | IV                              |
| 12896                          |                                     |  | 49 49 00.01747 | 12 28 23.20848 | IV                              |
| 12897                          |                                     |  | 49 48 54.36087 | 12 28 24.11291 | IV                              |
| 12898                          |                                     |  | 49 48 53.26568 | 12 28 21.45294 | IV                              |
| 12899                          |                                     |  | 49 48 52.65207 | 12 28 19.60030 | IV                              |
| 12900                          |                                     |  | 49 48 52.27827 | 12 28 18.72252 | IV                              |
| 12901                          |                                     |  | 49 48 51.46864 | 12 28 16.63508 | IV                              |
| 12902                          |                                     |  | 49 48 51.42278 | 12 28 16.44934 | IV                              |
| 12903                          |                                     |  | 49 48 50.98923 | 12 28 14.88103 | IV                              |
| 12904                          |                                     |  | 49 48 50.57342 | 12 28 13.02343 | IV                              |
| 12905                          |                                     |  | 49 48 50.07624 | 12 28 11.18179 | IV                              |
| 12906                          |                                     |  | 49 48 49.85172 | 12 28 10.39920 | IV                              |
| 12907                          |                                     |  | 49 48 49.68433 | 12 28 09.64045 | IV                              |
| 12908                          |                                     |  | 49 48 49.62361 | 12 28 09.09370 | IV                              |
| 12909                          |                                     |  | 49 48 49.25021 | 12 28 07.65586 | IV                              |
| 12910                          |                                     |  | 49 48 48.07721 | 12 28 04.74804 | IV                              |
| 12911                          |                                     |  | 49 48 47.56851 | 12 28 03.49185 | IV                              |
| 12912                          |                                     |  | 49 48 47.02713 | 12 28 02.13943 | IV                              |
| 12913                          |                                     |  | 49 48 46.72659 | 12 28 01.64585 | IV                              |
| 12914                          |                                     |  | 49 48 46.35928 | 12 28 00.94111 | IV                              |
| 12915                          |                                     |  | 49 48 45.65396 | 12 27 59.96481 | IV                              |
| 12916                          |                                     |  | 49 48 45.01485 | 12 27 59.02815 | IV                              |
| 12917                          |                                     |  | 49 48 44.71844 | 12 27 58.60633 | IV                              |

Vorabfassung – wird durch die lektorierte Fassung ersetzt.

| Laufende Nr.<br>Pořadové číslo | Bezeichnung des<br>Grenzwasserlaufs |  | B              | L              | Grenzabschnitt<br>Hraniční úsek |
|--------------------------------|-------------------------------------|--|----------------|----------------|---------------------------------|
|                                | Název hraničního<br>vodního toku    |  |                |                |                                 |
| 12918                          |                                     |  | 49 48 43.55385 | 12 27 57.30402 | IV                              |
| 12919                          |                                     |  | 49 48 42.85394 | 12 27 56.50743 | IV                              |
| 12920                          |                                     |  | 49 48 42.49328 | 12 27 56.09199 | IV                              |
| 12921                          |                                     |  | 49 48 42.31008 | 12 27 55.87595 | IV, V                           |
| 12922                          |                                     |  | 49 48 42.03697 | 12 27 55.49537 | V                               |
| 12923                          |                                     |  | 49 48 41.65842 | 12 27 55.03642 | V                               |
| 12924                          |                                     |  | 49 48 36.18274 | 12 27 50.42455 | V                               |
| 12925                          |                                     |  | 49 48 34.22132 | 12 27 54.21937 | V                               |
| 12926                          |                                     |  | 49 48 30.60220 | 12 27 56.84304 | V                               |
| 12927                          |                                     |  | 49 48 28.44024 | 12 27 59.10030 | V                               |
| 12928                          |                                     |  | 49 48 25.07228 | 12 28 00.27466 | V                               |
| 12929                          |                                     |  | 49 48 21.51900 | 12 28 00.51180 | V                               |
| 12930                          |                                     |  | 49 48 19.27158 | 12 28 01.42942 | V                               |
| 12931                          |                                     |  | 49 48 17.60848 | 12 28 03.10136 | V                               |
| 12932                          |                                     |  | 49 48 14.47579 | 12 28 06.39337 | V                               |
| 12933                          |                                     |  | 49 48 12.05947 | 12 28 08.93542 | V                               |
| 12934                          |                                     |  | 49 48 10.38775 | 12 28 11.14510 | V                               |
| 12935                          |                                     |  | 49 48 08.37765 | 12 28 13.80194 | V                               |
| 12936                          |                                     |  | 49 48 07.23026 | 12 28 13.86596 | V                               |
| 12937                          |                                     |  | 49 48 05.32835 | 12 28 13.96826 | V                               |
| 12938                          |                                     |  | 49 48 05.11343 | 12 28 13.98102 | V                               |
| 12939                          |                                     |  | 49 48 04.65271 | 12 28 14.00259 | V                               |
| 12940                          |                                     |  | 49 48 01.58680 | 12 28 14.14815 | V                               |
| 12941                          |                                     |  | 49 48 01.41963 | 12 28 14.21801 | V                               |
| 12942                          |                                     |  | 49 48 01.00601 | 12 28 14.32157 | V                               |
| 12943                          |                                     |  | 49 48 00.54852 | 12 28 14.52534 | V                               |
| 12944                          |                                     |  | 49 47 58.28493 | 12 28 13.98525 | V                               |
| 12945                          |                                     |  | 49 47 56.50158 | 12 28 10.63105 | V                               |
| 12946                          |                                     |  | 49 47 54.70515 | 12 28 07.51749 | V                               |
| 12947                          |                                     |  | 49 47 52.68735 | 12 28 04.14439 | V                               |
| 12948                          |                                     |  | 49 47 52.06492 | 12 28 03.10501 | V                               |
| 12949                          |                                     |  | 49 47 50.98043 | 12 28 01.61931 | V                               |
| 12950                          |                                     |  | 49 47 50.41510 | 12 28 00.82001 | V                               |
| 12951                          |                                     |  | 49 47 48.00791 | 12 27 56.78559 | V                               |
| 12952                          |                                     |  | 49 47 46.35649 | 12 27 55.85113 | V                               |
| 12953                          |                                     |  | 49 47 44.20401 | 12 27 55.11826 | V                               |
| 12954                          |                                     |  | 49 47 42.42030 | 12 27 55.53945 | V                               |
| 12955                          |                                     |  | 49 47 41.02771 | 12 27 56.76482 | V                               |
| 12956                          |                                     |  | 49 47 39.75762 | 12 27 57.88472 | V                               |
| 12957                          |                                     |  | 49 47 38.60926 | 12 27 59.79017 | V                               |
| 12958                          |                                     |  | 49 47 36.51967 | 12 28 04.44410 | V                               |
| 12959                          |                                     |  | 49 47 34.36328 | 12 28 08.59068 | V                               |
| 12960                          |                                     |  | 49 47 33.66929 | 12 28 10.48437 | V                               |
| 12961                          |                                     |  | 49 47 32.50843 | 12 28 11.17706 | V                               |
| 12962                          |                                     |  | 49 47 32.25706 | 12 28 12.46976 | V                               |
| 12963                          |                                     |  | 49 47 31.61102 | 12 28 14.92865 | V                               |
| 12964                          |                                     |  | 49 47 31.51473 | 12 28 15.80020 | V                               |
| 12965                          |                                     |  | 49 47 31.45286 | 12 28 16.68951 | V                               |
| 12966                          |                                     |  | 49 47 31.22278 | 12 28 18.13476 | V                               |
| 12967                          |                                     |  | 49 47 31.06534 | 12 28 19.66242 | V                               |
| 12968                          |                                     |  | 49 47 30.88679 | 12 28 21.77016 | V                               |

Vorabfassung – wird durch die lektorierte Fassung ersetzt.



| Laufende Nr.<br>Pořadové číslo | Bezeichnung des<br>Grenzwasserlaufs |                             | B              | L              | Grenzabschnitt<br>Hraniční úsek |
|--------------------------------|-------------------------------------|-----------------------------|----------------|----------------|---------------------------------|
|                                | Název hraničního<br>vodního toku    |                             |                |                |                                 |
| 12969                          |                                     |                             | 49 47 31.08197 | 12 28 22.50476 | V                               |
| 12970                          |                                     |                             | 49 47 31.13114 | 12 28 24.50885 | V                               |
| 12971                          |                                     |                             | 49 47 31.19408 | 12 28 27.06640 | V                               |
| 12972                          |                                     |                             | 49 47 27.37399 | 12 28 28.70617 | V                               |
| 12973                          |                                     |                             | 49 47 25.67820 | 12 28 29.32635 | V                               |
| 12974                          |                                     |                             | 49 47 25.10393 | 12 28 29.50949 | V                               |
| 12975                          |                                     |                             | 49 47 24.66082 | 12 28 29.59938 | V                               |
| 12976                          |                                     |                             | 49 47 23.66792 | 12 28 29.34194 | V                               |
| 12977                          |                                     |                             | 49 47 22.90769 | 12 28 29.11812 | V                               |
| 12978                          |                                     |                             | 49 47 22.33118 | 12 28 28.88834 | V                               |
| 12979                          |                                     |                             | 49 47 22.14383 | 12 28 28.78699 | V                               |
| 12980                          |                                     |                             | 49 47 21.07054 | 12 28 27.97414 | V                               |
| 12981                          |                                     |                             | 49 47 20.15689 | 12 28 27.31718 | V                               |
| 12982                          |                                     |                             | 49 47 19.91773 | 12 28 27.07836 | V                               |
| 12983                          |                                     |                             | 49 47 16.29313 | 12 28 22.36038 | V                               |
| 12984                          |                                     |                             | 49 47 15.82755 | 12 28 21.90737 | V                               |
| 12985                          |                                     |                             | 49 47 14.83230 | 12 28 21.15957 | V                               |
| 12986                          |                                     |                             | 49 47 14.41503 | 12 28 20.74757 | V                               |
| 12987                          |                                     |                             | 49 47 12.41183 | 12 28 21.29819 | V                               |
| 12988                          |                                     |                             | 49 47 11.99014 | 12 28 21.15113 | V                               |
| 12989                          |                                     |                             | 49 47 10.51109 | 12 28 21.44365 | V                               |
| 12990                          |                                     |                             | 49 47 09.99110 | 12 28 21.54686 | V                               |
| 12991                          | B 79                                | Rothbächl<br>Sklářský potok |                |                | V                               |
| 12992                          |                                     |                             | 49 47 08.68245 | 12 28 01.87771 | V                               |
| 12993                          |                                     |                             | 49 47 08.60083 | 12 28 01.65653 | V                               |
| 12994                          |                                     |                             | 49 47 06.85987 | 12 27 56.95925 | V                               |
| 12995                          |                                     |                             | 49 47 04.97817 | 12 27 51.89167 | V                               |
| 12996                          |                                     |                             | 49 47 03.07174 | 12 27 46.84295 | V                               |
| 12997                          |                                     |                             | 49 47 01.16368 | 12 27 41.79882 | V                               |
| 12998                          |                                     |                             | 49 46 59.26882 | 12 27 36.74226 | V                               |
| 12999                          |                                     |                             | 49 46 57.37222 | 12 27 31.68639 | V                               |
| 13000                          |                                     |                             | 49 46 55.46089 | 12 27 26.64061 | V                               |
| 13001                          |                                     |                             | 49 46 53.55883 | 12 27 21.59226 | V                               |
| 13002                          |                                     |                             | 49 46 52.18187 | 12 27 17.93512 | V                               |
| 13003                          |                                     |                             | 49 46 52.11921 | 12 27 17.76456 | V                               |
| 13004                          |                                     |                             | 49 46 51.65679 | 12 27 16.54020 | V                               |
| 13005                          |                                     |                             | 49 46 48.97294 | 12 27 09.43112 | V                               |
| 13006                          |                                     |                             | 49 46 48.89421 | 12 27 09.22055 | V                               |
| 13007                          |                                     |                             | 49 46 48.84103 | 12 27 09.07925 | V                               |
| 13008                          |                                     |                             | 49 46 47.72526 | 12 27 06.08777 | V                               |
| 13009                          |                                     |                             | 49 46 46.81575 | 12 27 03.66985 | V                               |
| 13010                          |                                     |                             | 49 46 46.16170 | 12 27 01.92655 | V                               |
| 13011                          |                                     |                             | 49 46 44.02812 | 12 26 56.19227 | V                               |
| 13012                          |                                     |                             | 49 46 42.41781 | 12 26 51.85404 | V                               |
| 13013                          |                                     |                             | 49 46 40.52680 | 12 26 46.80335 | V                               |
| 13014                          |                                     |                             | 49 46 38.63939 | 12 26 41.75432 | V                               |
| 13015                          |                                     |                             | 49 46 36.75648 | 12 26 36.69441 | V                               |
| 13016                          |                                     |                             | 49 46 34.93792 | 12 26 31.83126 | V                               |
| 13017                          |                                     |                             | 49 46 32.98129 | 12 26 26.56576 | V                               |
| 13018                          |                                     |                             | 49 46 31.10000 | 12 26 21.54109 | V                               |

Vorabfassung – wird durch die lektorierte Fassung ersetzt.

| Laufende Nr.<br>Pořadové číslo | Bezeichnung des<br>Grenzwasserlaufs |  | B              | L              | Grenzabschnitt<br>Hraniční úsek |
|--------------------------------|-------------------------------------|--|----------------|----------------|---------------------------------|
|                                | Název hraničního<br>vodního toku    |  |                |                |                                 |
| 13019                          |                                     |  | 49 46 30.06825 | 12 26 18.78292 | V                               |
| 13020                          |                                     |  | 49 46 29.22219 | 12 26 16.52285 | V                               |
| 13021                          |                                     |  | 49 46 28.47314 | 12 26 14.52853 | V                               |
| 13022                          |                                     |  | 49 46 26.39273 | 12 26 08.95265 | V                               |
| 13023                          |                                     |  | 49 46 24.48203 | 12 26 03.83375 | V                               |
| 13024                          |                                     |  | 49 46 23.58032 | 12 26 01.42200 | V                               |
| 13025                          |                                     |  | 49 46 21.87632 | 12 25 56.85570 | V                               |
| 13026                          |                                     |  | 49 46 20.64448 | 12 25 53.53298 | V                               |
| 13027                          |                                     |  | 49 46 19.83705 | 12 25 51.38697 | V                               |
| 13028                          |                                     |  | 49 46 19.37876 | 12 25 50.14775 | V                               |
| 13029                          |                                     |  | 49 46 17.97187 | 12 25 46.41600 | V                               |
| 13030                          |                                     |  | 49 46 16.96890 | 12 25 43.78287 | V                               |
| 13031                          |                                     |  | 49 46 16.06620 | 12 25 41.35683 | V                               |
| 13032                          |                                     |  | 49 46 14.82244 | 12 25 38.06186 | V                               |
| 13033                          |                                     |  | 49 46 14.73918 | 12 25 37.84451 | V                               |
| 13034                          |                                     |  | 49 46 14.19468 | 12 25 36.39581 | V                               |
| 13035                          |                                     |  | 49 46 12.28358 | 12 25 31.34958 | V                               |
| 13036                          |                                     |  | 49 46 11.13831 | 12 25 28.33660 | V                               |
| 13037                          |                                     |  | 49 46 10.37421 | 12 25 26.33468 | V                               |
| 13038                          |                                     |  | 49 46 08.45324 | 12 25 21.29915 | V                               |
| 13039                          |                                     |  | 49 46 06.61932 | 12 25 16.50616 | V                               |
| 13040                          |                                     |  | 49 46 04.99268 | 12 25 12.23366 | V                               |
| 13041                          |                                     |  | 49 46 02.84239 | 12 25 06.08857 | V                               |
| 13042                          |                                     |  | 49 46 01.02954 | 12 25 01.14197 | V                               |
| 13043                          |                                     |  | 49 45 59.10692 | 12 24 56.05317 | V                               |
| 13044                          |                                     |  | 49 45 57.23038 | 12 24 51.09952 | V                               |
| 13045                          |                                     |  | 49 45 55.33100 | 12 24 46.12463 | V                               |
| 13046                          |                                     |  | 49 45 54.29933 | 12 24 43.35357 | V                               |
| 13047                          |                                     |  | 49 45 53.43114 | 12 24 41.02804 | V                               |
| 13048                          |                                     |  | 49 45 52.41323 | 12 24 38.30490 | V                               |
| 13049                          |                                     |  | 49 45 52.34698 | 12 24 38.12874 | V                               |
| 13050                          |                                     |  | 49 45 51.54820 | 12 24 35.99310 | V                               |
| 13051                          |                                     |  | 49 45 49.65714 | 12 24 30.93366 | V                               |
| 13052                          |                                     |  | 49 45 47.67701 | 12 24 25.80598 | V                               |
| 13053                          |                                     |  | 49 45 46.84959 | 12 24 23.38776 | V                               |
| 13054                          |                                     |  | 49 45 46.46806 | 12 24 21.06740 | V                               |
| 13055                          |                                     |  | 49 45 46.21389 | 12 24 18.84423 | V                               |
| 13056                          |                                     |  | 49 45 46.02221 | 12 24 17.14678 | V                               |
| 13057                          |                                     |  | 49 45 44.74669 | 12 24 14.67972 | V                               |
| 13058                          |                                     |  | 49 45 44.69240 | 12 24 14.57384 | V                               |
| 13059                          |                                     |  | 49 45 43.68308 | 12 24 12.62398 | V                               |
| 13060                          |                                     |  | 49 45 42.78624 | 12 24 11.33056 | V                               |
| 13061                          |                                     |  | 49 45 42.74508 | 12 24 11.27157 | V                               |
| 13062                          |                                     |  | 49 45 42.69589 | 12 24 11.20081 | V                               |
| 13063                          |                                     |  | 49 45 41.16689 | 12 24 11.03946 | V                               |
| 13064                          |                                     |  | 49 45 40.48638 | 12 24 10.77577 | V                               |
| 13065                          |                                     |  | 49 45 39.98418 | 12 24 10.39721 | V                               |
| 13066                          |                                     |  | 49 45 38.22649 | 12 24 09.25789 | V                               |
| 13067                          |                                     |  | 49 45 37.26493 | 12 24 08.89830 | V                               |
| 13068                          |                                     |  | 49 45 36.94521 | 12 24 08.71022 | V                               |
| 13069                          |                                     |  | 49 45 36.71260 | 12 24 08.48114 | V                               |

Vorabfassung – wird durch die lektorierte Fassung ersetzt.

| Laufende Nr.<br>Pořadové číslo | Bezeichnung des<br>Grenzwasserlaufs |  | B              | L              | Grenzabschnitt<br>Hraniční úsek |
|--------------------------------|-------------------------------------|--|----------------|----------------|---------------------------------|
|                                | Název hraničního<br>vodního toku    |  |                |                |                                 |
| 13070                          |                                     |  | 49 45 36.44020 | 12 24 08.14741 | V                               |
| 13071                          |                                     |  | 49 45 35.56523 | 12 24 07.21454 | V                               |
| 13072                          |                                     |  | 49 45 35.28343 | 12 24 06.95685 | V                               |
| 13073                          |                                     |  | 49 45 34.88851 | 12 24 06.69391 | V                               |
| 13074                          |                                     |  | 49 45 33.76387 | 12 24 05.81805 | V                               |
| 13075                          |                                     |  | 49 45 33.33397 | 12 24 05.63697 | V                               |
| 13076                          |                                     |  | 49 45 32.89616 | 12 24 05.53070 | V                               |
| 13077                          |                                     |  | 49 45 31.32956 | 12 24 05.53434 | V                               |
| 13078                          |                                     |  | 49 45 30.45461 | 12 24 05.61392 | V                               |
| 13079                          |                                     |  | 49 45 29.35439 | 12 24 05.15705 | V                               |
| 13080                          |                                     |  | 49 45 27.90017 | 12 24 05.02786 | V                               |
| 13081                          |                                     |  | 49 45 26.42355 | 12 24 05.08208 | V                               |
| 13082                          |                                     |  | 49 45 25.83527 | 12 24 05.16187 | V                               |
| 13083                          |                                     |  | 49 45 25.36507 | 12 24 05.07234 | V                               |
| 13084                          |                                     |  | 49 45 24.84809 | 12 24 04.78175 | V                               |
| 13085                          |                                     |  | 49 45 23.45230 | 12 24 03.69216 | V                               |
| 13086                          |                                     |  | 49 45 22.94379 | 12 24 03.15428 | V                               |
| 13087                          |                                     |  | 49 45 22.92446 | 12 24 03.21080 | V                               |
| 13088                          |                                     |  | 49 45 22.91119 | 12 24 03.25000 | V                               |
| 13089                          |                                     |  | 49 45 21.48167 | 12 24 02.32409 | V                               |
| 13090                          |                                     |  | 49 45 20.33163 | 12 24 01.82084 | V                               |
| 13091                          |                                     |  | 49 45 17.57143 | 12 24 02.10240 | V                               |
| 13092                          |                                     |  | 49 45 13.89461 | 12 24 02.00854 | V                               |
| 13093                          |                                     |  | 49 45 13.75215 | 12 24 02.00461 | V                               |
| 13094                          |                                     |  | 49 45 13.69360 | 12 24 02.00324 | V                               |
| 13095                          |                                     |  | 49 45 12.97742 | 12 24 03.26955 | V                               |
| 13096                          |                                     |  | 49 45 12.33209 | 12 24 03.99021 | V                               |
| 13097                          |                                     |  | 49 45 11.53190 | 12 24 04.32581 | V                               |
| 13098                          |                                     |  | 49 45 11.02399 | 12 24 04.43625 | V                               |
| 13099                          |                                     |  | 49 45 10.34972 | 12 24 04.79110 | V                               |
| 13100                          |                                     |  | 49 45 09.33520 | 12 24 05.74147 | V                               |
| 13101                          |                                     |  | 49 45 08.60174 | 12 24 06.34071 | V                               |
| 13102                          |                                     |  | 49 45 07.39455 | 12 24 07.73972 | V                               |
| 13103                          |                                     |  | 49 45 06.93559 | 12 24 08.18302 | V                               |
| 13104                          |                                     |  | 49 45 06.52689 | 12 24 08.86320 | V                               |
| 13105                          |                                     |  | 49 45 05.84824 | 12 24 09.59025 | V                               |
| 13106                          |                                     |  | 49 45 04.31102 | 12 24 11.06668 | V                               |
| 13107                          |                                     |  | 49 45 04.05505 | 12 24 11.40614 | V                               |
| 13108                          |                                     |  | 49 45 03.43236 | 12 24 12.34130 | V                               |
| 13109                          |                                     |  | 49 45 03.04819 | 12 24 12.69426 | V                               |
| 13110                          |                                     |  | 49 45 02.52186 | 12 24 12.97569 | V                               |
| 13111                          |                                     |  | 49 45 01.67958 | 12 24 13.23291 | V                               |
| 13112                          |                                     |  | 49 45 01.40423 | 12 24 13.38412 | V                               |
| 13113                          |                                     |  | 49 45 01.07761 | 12 24 13.56281 | V                               |
| 13114                          |                                     |  | 49 44 59.86085 | 12 24 14.45810 | V                               |
| 13115                          |                                     |  | 49 44 58.30636 | 12 24 15.65016 | V                               |
| 13116                          |                                     |  | 49 44 57.31308 | 12 24 17.19814 | V                               |
| 13117                          |                                     |  | 49 44 56.45929 | 12 24 17.97934 | V                               |
| 13118                          |                                     |  | 49 44 55.89727 | 12 24 18.93724 | V                               |
| 13119                          |                                     |  | 49 44 55.56946 | 12 24 19.30406 | V                               |
| 13120                          |                                     |  | 49 44 54.39535 | 12 24 20.11303 | V                               |

Vorabfassung – wird durch die lektorierte Fassung ersetzt.

| Laufende Nr.<br>Pořadové číslo | Bezeichnung des<br>Grenzwasserlaufs |  | B              | L              | Grenzabschnitt<br>Hraniční úsek |
|--------------------------------|-------------------------------------|--|----------------|----------------|---------------------------------|
|                                | Název hraničního<br>vodního toku    |  |                |                |                                 |
| 13121                          |                                     |  | 49 44 53.50969 | 12 24 20.55320 | V                               |
| 13122                          |                                     |  | 49 44 53.09950 | 12 24 20.64416 | V                               |
| 13123                          |                                     |  | 49 44 50.65890 | 12 24 20.30770 | V                               |
| 13124                          |                                     |  | 49 44 49.93170 | 12 24 19.98741 | V                               |
| 13125                          |                                     |  | 49 44 48.94222 | 12 24 19.19797 | V                               |
| 13126                          |                                     |  | 49 44 48.64844 | 12 24 18.85795 | V                               |
| 13127                          |                                     |  | 49 44 47.44789 | 12 24 17.09557 | V                               |
| 13128                          |                                     |  | 49 44 46.42278 | 12 24 16.34130 | V                               |
| 13129                          |                                     |  | 49 44 46.12084 | 12 24 15.98828 | V                               |
| 13130                          |                                     |  | 49 44 45.66979 | 12 24 15.68406 | V                               |
| 13131                          |                                     |  | 49 44 45.31178 | 12 24 15.52700 | V                               |
| 13132                          |                                     |  | 49 44 44.44729 | 12 24 15.48100 | V                               |
| 13133                          |                                     |  | 49 44 43.15166 | 12 24 15.55568 | V                               |
| 13134                          |                                     |  | 49 44 42.16985 | 12 24 15.94379 | V                               |
| 13135                          |                                     |  | 49 44 41.77091 | 12 24 15.93705 | V                               |
| 13136                          |                                     |  | 49 44 40.86663 | 12 24 15.79087 | V                               |
| 13137                          |                                     |  | 49 44 40.37430 | 12 24 15.85239 | V                               |
| 13138                          |                                     |  | 49 44 39.81382 | 12 24 16.07008 | V                               |
| 13139                          |                                     |  | 49 44 39.20480 | 12 24 16.38735 | V                               |
| 13140                          |                                     |  | 49 44 37.66169 | 12 24 16.45324 | V                               |
| 13141                          |                                     |  | 49 44 36.80647 | 12 24 16.30379 | V                               |
| 13142                          |                                     |  | 49 44 35.24059 | 12 24 16.97404 | V                               |
| 13143                          |                                     |  | 49 44 33.80026 | 12 24 17.33153 | V                               |
| 13144                          |                                     |  | 49 44 33.18907 | 12 24 17.66030 | V                               |
| 13145                          |                                     |  | 49 44 31.04807 | 12 24 18.55336 | V                               |
| 13146                          |                                     |  | 49 44 30.49482 | 12 24 18.98633 | V                               |
| 13147                          |                                     |  | 49 44 29.81059 | 12 24 19.22119 | V                               |
| 13148                          |                                     |  | 49 44 29.11718 | 12 24 19.38582 | V                               |
| 13149                          |                                     |  | 49 44 28.16532 | 12 24 19.91226 | V                               |
| 13150                          |                                     |  | 49 44 27.40542 | 12 24 20.12441 | V                               |
| 13151                          |                                     |  | 49 44 25.96979 | 12 24 20.53283 | V                               |
| 13152                          |                                     |  | 49 44 25.08912 | 12 24 20.88204 | V                               |
| 13153                          |                                     |  | 49 44 24.62151 | 12 24 21.57757 | V                               |
| 13154                          |                                     |  | 49 44 24.58307 | 12 24 21.53579 | V                               |
| 13155                          |                                     |  | 49 44 23.17839 | 12 24 23.01638 | V                               |
| 13156                          |                                     |  | 49 44 21.57304 | 12 24 24.14800 | V                               |
| 13157                          |                                     |  | 49 44 21.40520 | 12 24 24.26578 | V                               |
| 13158                          |                                     |  | 49 44 21.31522 | 12 24 24.52848 | V                               |
| 13159                          |                                     |  | 49 44 20.30178 | 12 24 27.47678 | V                               |
| 13160                          |                                     |  | 49 44 20.24009 | 12 24 27.65502 | V                               |
| 13161                          |                                     |  | 49 44 19.89422 | 12 24 28.07787 | V                               |
| 13162                          |                                     |  | 49 44 19.38980 | 12 24 28.62685 | V                               |
| 13163                          |                                     |  | 49 44 19.09734 | 12 24 29.13779 | V                               |
| 13164                          |                                     |  | 49 44 18.19479 | 12 24 30.38478 | V                               |
| 13165                          |                                     |  | 49 44 17.95092 | 12 24 30.56538 | V                               |
| 13166                          |                                     |  | 49 44 17.23916 | 12 24 30.71489 | V                               |
| 13167                          |                                     |  | 49 44 16.85316 | 12 24 30.92480 | V                               |
| 13168                          |                                     |  | 49 44 16.38833 | 12 24 31.38460 | V                               |
| 13169                          |                                     |  | 49 44 16.01544 | 12 24 31.70744 | V                               |
| 13170                          |                                     |  | 49 44 15.41957 | 12 24 32.01077 | V                               |
| 13171                          |                                     |  | 49 44 14.83299 | 12 24 32.40250 | V                               |

Vorabfassung – wird durch die lektorierte Fassung ersetzt.

| Laufende Nr.<br>Pořadové číslo | Bezeichnung des<br>Grenzwasserlaufs |                                     | B              | L              | Grenzabschnitt<br>Hraniční úsek |
|--------------------------------|-------------------------------------|-------------------------------------|----------------|----------------|---------------------------------|
|                                | Název hraničního<br>vodního toku    |                                     |                |                |                                 |
| 13172                          |                                     |                                     | 49 44 14.57418 | 12 24 32.72995 | V                               |
| 13173                          |                                     |                                     | 49 44 13.99562 | 12 24 33.59880 | V                               |
| 13174                          |                                     |                                     | 49 44 13.49860 | 12 24 34.09808 | V                               |
| 13175                          |                                     |                                     | 49 44 12.47789 | 12 24 35.46628 | V                               |
| 13176                          |                                     |                                     | 49 44 12.08106 | 12 24 36.06654 | V                               |
| 13177                          |                                     |                                     | 49 44 11.74566 | 12 24 36.44957 | V                               |
| 13178                          |                                     |                                     | 49 44 11.36693 | 12 24 37.36987 | V                               |
| 13179                          |                                     |                                     | 49 44 10.70914 | 12 24 39.10820 | V                               |
| 13180                          |                                     |                                     | 49 44 10.40445 | 12 24 40.25085 | V                               |
| 13181                          |                                     |                                     | 49 44 10.12545 | 12 24 41.75689 | V                               |
| 13182                          |                                     |                                     | 49 44 09.69228 | 12 24 43.07026 | V                               |
| 13183                          |                                     |                                     | 49 44 09.52801 | 12 24 43.79269 | V                               |
| 13184                          |                                     |                                     | 49 44 09.35289 | 12 24 44.87326 | V                               |
| 13185                          | B 89                                | Kottenbrunnenbächl<br>Havraní potok |                |                | V                               |
| 13186                          | B 90                                | Feiselbach<br>Havraní potok         |                |                | V                               |
| 13187                          |                                     |                                     | 49 43 35.55436 | 12 25 38.95768 | V                               |
| 13188                          |                                     |                                     | 49 43 35.35028 | 12 25 39.00944 | V                               |
| 13189                          |                                     |                                     | 49 43 34.25113 | 12 25 39.30166 | V                               |
| 13190                          |                                     |                                     | 49 43 31.80268 | 12 25 41.51202 | V                               |
| 13191                          |                                     |                                     | 49 43 28.09177 | 12 25 42.58405 | V                               |
| 13192                          |                                     |                                     | 49 43 25.42830 | 12 25 42.45772 | V                               |
| 13193                          |                                     |                                     | 49 43 21.90147 | 12 25 42.94824 | V                               |
| 13194                          |                                     |                                     | 49 43 19.01211 | 12 25 42.68458 | V                               |
| 13195                          |                                     |                                     | 49 43 18.47411 | 12 25 42.69313 | V                               |
| 13196                          |                                     |                                     | 49 43 16.31906 | 12 25 43.40475 | V                               |
| 13197                          |                                     |                                     | 49 43 16.33767 | 12 25 43.48164 | V                               |
| 13198                          |                                     |                                     | 49 43 15.20348 | 12 25 44.18641 | V                               |
| 13199                          |                                     |                                     | 49 43 14.81777 | 12 25 44.48397 | V                               |
| 13200                          |                                     |                                     | 49 43 14.42394 | 12 25 44.60253 | V                               |
| 13201                          |                                     |                                     | 49 43 13.47793 | 12 25 45.37711 | V                               |
| 13202                          |                                     |                                     | 49 43 12.53372 | 12 25 45.75867 | V                               |
| 13203                          |                                     |                                     | 49 43 12.11252 | 12 25 46.22699 | V                               |
| 13204                          |                                     |                                     | 49 43 11.63362 | 12 25 46.75849 | V                               |
| 13205                          |                                     |                                     | 49 43 10.92406 | 12 25 48.12001 | V                               |
| 13206                          |                                     |                                     | 49 43 10.66282 | 12 25 48.46493 | V                               |
| 13207                          |                                     |                                     | 49 43 10.22652 | 12 25 48.76240 | V                               |
| 13208                          |                                     |                                     | 49 43 08.66147 | 12 25 50.65379 | V                               |
| 13209                          |                                     |                                     | 49 43 07.75612 | 12 25 51.87726 | V                               |
| 13210                          |                                     |                                     | 49 43 06.67814 | 12 25 54.23305 | V                               |
| 13211                          |                                     |                                     | 49 43 06.34193 | 12 25 54.80323 | V                               |
| 13212                          |                                     |                                     | 49 43 05.46847 | 12 25 56.44580 | V                               |
| 13213                          |                                     |                                     | 49 43 04.65708 | 12 25 58.54835 | V                               |
| 13214                          |                                     |                                     | 49 43 01.25538 | 12 25 58.32257 | V                               |
| 13215                          |                                     |                                     | 49 42 57.93911 | 12 25 58.10821 | V                               |
| 13216                          |                                     |                                     | 49 42 56.12316 | 12 25 59.11717 | V                               |
| 13217                          |                                     |                                     | 49 42 55.65815 | 12 25 59.52089 | V                               |
| 13218                          |                                     |                                     | 49 42 54.64822 | 12 26 00.39777 | V                               |
| 13219                          |                                     |                                     | 49 42 52.14270 | 12 26 03.56882 | V                               |
| 13220                          |                                     |                                     | 49 42 51.40562 | 12 26 04.33507 | V                               |

Vorabfassung – wird durch die lektorierte Fassung ersetzt.

| Laufende Nr.<br>Pořadové číslo | Bezeichnung des<br>Grenzwasserlaufs |                         | B              | L              | Grenzabschnitt<br>Hraniční úsek |
|--------------------------------|-------------------------------------|-------------------------|----------------|----------------|---------------------------------|
|                                | Název hraničního<br>vodního toku    |                         |                |                |                                 |
| 13221                          |                                     |                         | 49 42 50.32734 | 12 26 04.97761 | V                               |
| 13222                          |                                     |                         | 49 42 49.27424 | 12 26 05.52907 | V                               |
| 13223                          |                                     |                         | 49 42 48.48746 | 12 26 05.77421 | V                               |
| 13224                          |                                     |                         | 49 42 47.77364 | 12 26 05.80314 | V                               |
| 13225                          |                                     |                         | 49 42 47.10960 | 12 26 05.82894 | V                               |
| 13226                          |                                     |                         | 49 42 45.77262 | 12 26 06.17364 | V                               |
| 13227                          |                                     |                         | 49 42 45.43755 | 12 26 06.27860 | V                               |
| 13228                          |                                     |                         | 49 42 44.71311 | 12 26 06.66253 | V                               |
| 13229                          |                                     |                         | 49 42 43.53930 | 12 26 07.56722 | V                               |
| 13230                          |                                     |                         | 49 42 42.89466 | 12 26 07.96886 | V                               |
| 13231                          |                                     |                         | 49 42 42.18123 | 12 26 08.43940 | V                               |
| 13232                          |                                     |                         | 49 42 41.89870 | 12 26 08.67044 | V                               |
| 13233                          |                                     |                         | 49 42 40.25084 | 12 26 10.02033 | V                               |
| 13234                          |                                     |                         | 49 42 37.93661 | 12 26 11.94036 | V                               |
| 13235                          |                                     |                         | 49 42 36.28711 | 12 26 13.30341 | V                               |
| 13236                          |                                     |                         | 49 42 34.81194 | 12 26 14.46434 | V                               |
| 13237                          |                                     |                         | 49 42 33.58175 | 12 26 15.54263 | V                               |
| 13238                          |                                     |                         | 49 42 31.22204 | 12 26 18.39882 | V                               |
| 13239                          |                                     |                         | 49 42 28.52885 | 12 26 20.28744 | V                               |
| 13240                          |                                     |                         | 49 42 27.61169 | 12 26 20.87872 | V                               |
| 13241                          |                                     |                         | 49 42 26.62135 | 12 26 21.51304 | V                               |
| 13242                          |                                     |                         | 49 42 25.30120 | 12 26 22.16945 | V                               |
| 13243                          |                                     |                         | 49 42 23.50775 | 12 26 23.06836 | V                               |
| 13244                          |                                     |                         | 49 42 21.03617 | 12 26 24.30937 | V                               |
| 13245                          |                                     |                         | 49 42 19.65467 | 12 26 26.60726 | V                               |
| 13246                          |                                     |                         | 49 42 17.43384 | 12 26 30.33603 | V                               |
| 13247                          |                                     |                         | 49 42 17.31322 | 12 26 30.53757 | V                               |
| 13248                          | B 92                                | Zottbach<br>Celní potok |                |                | V                               |
| 13249                          | B 93                                | Freßbächel<br>Potůček   |                |                | V                               |
| 13250                          |                                     |                         | 49 42 05.52701 | 12 27 02.68040 | V                               |
| 13251                          |                                     |                         | 49 42 05.51139 | 12 27 02.66843 | V                               |
| 13252                          |                                     |                         | 49 42 04.66437 | 12 27 07.01409 | V                               |
| 13253                          |                                     |                         | 49 42 03.93029 | 12 27 10.72506 | V                               |
| 13254                          |                                     |                         | 49 42 05.23277 | 12 27 16.80838 | V                               |
| 13255                          |                                     |                         | 49 42 06.65771 | 12 27 23.42686 | V                               |
| 13256                          |                                     |                         | 49 42 07.29287 | 12 27 26.38318 | V                               |
| 13257                          |                                     |                         | 49 42 05.44567 | 12 27 30.82017 | V                               |
| 13258                          |                                     |                         | 49 42 03.71472 | 12 27 34.98771 | V                               |
| 13259                          |                                     |                         | 49 42 02.26347 | 12 27 38.48314 | V                               |
| 13260                          |                                     |                         | 49 42 00.87759 | 12 27 41.56957 | V                               |
| 13261                          |                                     |                         | 49 42 00.69794 | 12 27 41.87527 | V                               |
| 13262                          |                                     |                         | 49 42 00.38670 | 12 27 42.82384 | V                               |
| 13263                          |                                     |                         | 49 42 00.16286 | 12 27 43.33826 | V                               |
| 13264                          |                                     |                         | 49 41 58.91475 | 12 27 45.46522 | V                               |
| 13265                          |                                     |                         | 49 41 58.53640 | 12 27 46.07555 | V                               |
| 13266                          |                                     |                         | 49 41 58.40979 | 12 27 46.66303 | V                               |
| 13267                          |                                     |                         | 49 41 58.05370 | 12 27 48.79631 | V                               |
| 13268                          |                                     |                         | 49 41 57.61879 | 12 27 50.90507 | V                               |
| 13269                          |                                     |                         | 49 41 56.53844 | 12 27 55.01558 | V                               |

Vorabfassung – wird durch die lektorierte Fassung ersetzt.

| Laufende Nr.<br>Pořadové číslo | Bezeichnung des<br>Grenzwasserlaufs |  | B              | L              | Grenzabschnitt<br>Hraniční úsek |
|--------------------------------|-------------------------------------|--|----------------|----------------|---------------------------------|
|                                | Název hraničního<br>vodního toku    |  |                |                |                                 |
| 13270                          |                                     |  | 49 41 55.72600 | 12 27 58.92423 | V                               |
| 13271                          |                                     |  | 49 41 54.71924 | 12 28 04.30270 | V                               |
| 13272                          |                                     |  | 49 41 54.15727 | 12 28 07.55317 | V                               |
| 13273                          |                                     |  | 49 41 52.10861 | 12 28 08.84374 | V                               |
| 13274                          |                                     |  | 49 41 50.36359 | 12 28 16.61852 | V                               |
| 13275                          |                                     |  | 49 41 49.49385 | 12 28 20.50458 | V                               |
| 13276                          |                                     |  | 49 41 47.70866 | 12 28 28.45065 | V                               |
| 13277                          |                                     |  | 49 41 45.80440 | 12 28 36.91987 | V                               |
| 13278                          |                                     |  | 49 41 43.53487 | 12 28 47.07151 | V                               |
| 13279                          |                                     |  | 49 41 42.21552 | 12 28 51.08072 | V                               |
| 13280                          |                                     |  | 49 41 40.36378 | 12 28 56.59516 | V                               |
| 13281                          |                                     |  | 49 41 38.36945 | 12 29 02.57485 | V                               |
| 13282                          |                                     |  | 49 41 35.20950 | 12 29 04.35928 | V                               |
| 13283                          |                                     |  | 49 41 31.43751 | 12 29 06.25356 | V                               |
| 13284                          |                                     |  | 49 41 29.16247 | 12 29 07.57433 | V                               |
| 13285                          |                                     |  | 49 41 27.11691 | 12 29 06.83047 | V                               |
| 13286                          |                                     |  | 49 41 25.64585 | 12 29 06.26758 | V                               |
| 13287                          |                                     |  | 49 41 24.66835 | 12 29 06.26583 | V                               |
| 13288                          |                                     |  | 49 41 22.77846 | 12 29 06.25188 | V                               |
| 13289                          |                                     |  | 49 41 20.16210 | 12 29 06.29920 | V                               |
| 13290                          |                                     |  | 49 41 16.34809 | 12 29 06.45960 | V                               |
| 13291                          |                                     |  | 49 41 16.10991 | 12 29 08.47269 | V                               |
| 13292                          |                                     |  | 49 41 15.77507 | 12 29 11.30387 | V                               |
| 13293                          |                                     |  | 49 41 14.38037 | 12 29 15.10339 | V                               |
| 13294                          |                                     |  | 49 41 13.02867 | 12 29 18.77859 | V                               |
| 13295                          |                                     |  | 49 41 11.18283 | 12 29 24.37431 | V                               |
| 13296                          |                                     |  | 49 41 09.65933 | 12 29 28.97221 | V                               |
| 13297                          |                                     |  | 49 41 08.98212 | 12 29 33.07191 | V                               |
| 13298                          |                                     |  | 49 41 08.69243 | 12 29 37.90131 | V                               |
| 13299                          |                                     |  | 49 41 08.44746 | 12 29 41.93405 | V                               |
| 13300                          |                                     |  | 49 41 08.32030 | 12 29 48.17836 | V                               |
| 13301                          |                                     |  | 49 41 08.92233 | 12 29 51.67755 | V                               |
| 13302                          |                                     |  | 49 41 09.58392 | 12 29 55.52486 | V                               |
| 13303                          |                                     |  | 49 41 11.16845 | 12 30 00.73143 | V                               |
| 13304                          |                                     |  | 49 41 10.77640 | 12 30 02.81897 | V                               |
| 13305                          |                                     |  | 49 41 09.71759 | 12 30 08.46743 | V                               |
| 13306                          |                                     |  | 49 41 08.27823 | 12 30 12.03110 | V                               |
| 13307                          |                                     |  | 49 41 07.21563 | 12 30 14.67509 | V                               |
| 13308                          |                                     |  | 49 41 06.64743 | 12 30 18.89934 | V                               |
| 13309                          |                                     |  | 49 41 08.35683 | 12 30 24.76096 | V                               |
| 13310                          |                                     |  | 49 41 10.75797 | 12 30 30.14642 | V                               |
| 13311                          |                                     |  | 49 41 10.82640 | 12 30 34.01505 | V                               |
| 13312                          |                                     |  | 49 41 10.97783 | 12 30 42.43039 | V                               |
| 13313                          |                                     |  | 49 41 13.94268 | 12 30 47.12020 | V                               |
| 13314                          |                                     |  | 49 41 16.24499 | 12 30 52.84671 | V                               |
| 13315                          |                                     |  | 49 41 15.97664 | 12 30 54.52505 | V                               |
| 13316                          |                                     |  | 49 41 14.36290 | 12 31 04.65523 | V                               |
| 13317                          |                                     |  | 49 41 13.27315 | 12 31 10.84266 | V                               |
| 13318                          |                                     |  | 49 41 12.69473 | 12 31 14.14588 | V                               |
| 13319                          |                                     |  | 49 41 12.22113 | 12 31 16.89461 | V                               |
| 13320                          |                                     |  | 49 41 12.15696 | 12 31 17.81349 | V                               |

Vorabfassung – wird durch die lektorierte Fassung ersetzt.

| Laufende Nr.<br>Pořadové číslo | Bezeichnung des<br>Grenzwasserlaufs |                               | B              | L              | Grenzabschnitt<br>Hraniční úsek |
|--------------------------------|-------------------------------------|-------------------------------|----------------|----------------|---------------------------------|
|                                | Název hraničního<br>vodního toku    |                               |                |                |                                 |
| 13321                          |                                     |                               | 49 41 12.12953 | 12 31 18.20079 | V                               |
| 13322                          | B 97                                | Rehlingbach<br>Hraniční potok |                |                | V                               |
| 13323                          |                                     |                               | 49 40 05.60927 | 12 31 46.57954 | V                               |
| 13324                          |                                     |                               | 49 40 05.46797 | 12 31 46.33222 | V                               |
| 13325                          |                                     |                               | 49 40 04.98735 | 12 31 46.39200 | V                               |
| 13326                          |                                     |                               | 49 40 04.82371 | 12 31 45.91729 | V                               |
| 13327                          |                                     |                               | 49 40 04.68664 | 12 31 46.20166 | V                               |
| 13328                          |                                     |                               | 49 40 04.58613 | 12 31 46.75762 | V                               |
| 13329                          | B 97a                               | Rehlingbach<br>Hraniční potok |                |                | V, VI                           |
| 13330                          |                                     |                               | 49 39 13.74411 | 12 31 30.70019 | VI                              |
| 13331                          |                                     |                               | 49 39 13.84878 | 12 31 30.51521 | VI                              |
| 13332                          |                                     |                               | 49 39 13.89216 | 12 31 30.59016 | VI                              |
| 13333                          |                                     |                               | 49 39 14.05767 | 12 31 30.68788 | VI                              |
| 13334                          |                                     |                               | 49 39 14.09226 | 12 31 30.65542 | VI                              |
| 13335                          |                                     |                               | 49 39 14.12968 | 12 31 30.48889 | VI                              |
| 13336                          |                                     |                               | 49 39 14.12270 | 12 31 30.33051 | VI                              |
| 13337                          |                                     |                               | 49 39 14.10676 | 12 31 30.26077 | VI                              |
| 13338                          |                                     |                               | 49 39 13.69886 | 12 31 29.86644 | VI                              |
| 13339                          | B 97b                               | Rehlingbach<br>Hraniční potok |                |                | VI                              |
| 13340                          |                                     |                               | 49 39 10.27877 | 12 31 28.03817 | VI                              |
| 13341                          |                                     |                               | 49 39 10.16774 | 12 31 28.22536 | VI                              |
| 13342                          |                                     |                               | 49 39 09.93733 | 12 31 28.73897 | VI                              |
| 13343                          |                                     |                               | 49 39 09.88656 | 12 31 29.17734 | VI                              |
| 13344                          |                                     |                               | 49 39 09.80870 | 12 31 29.21390 | VI                              |
| 13345                          |                                     |                               | 49 39 09.70152 | 12 31 28.91811 | VI                              |
| 13346                          |                                     |                               | 49 39 09.72044 | 12 31 28.68551 | VI                              |
| 13347                          |                                     |                               | 49 39 09.67228 | 12 31 28.60874 | VI                              |
| 13348                          |                                     |                               | 49 39 09.60322 | 12 31 28.64627 | VI                              |
| 13349                          |                                     |                               | 49 39 09.53178 | 12 31 28.81135 | VI                              |
| 13350                          |                                     |                               | 49 39 09.50986 | 12 31 29.10531 | VI                              |
| 13351                          |                                     |                               | 49 39 09.83459 | 12 31 29.76961 | VI                              |
| 13352                          |                                     |                               | 49 39 09.82331 | 12 31 29.90574 | VI                              |
| 13353                          |                                     |                               | 49 39 09.80836 | 12 31 30.04143 | VI                              |
| 13354                          |                                     |                               | 49 39 09.60504 | 12 31 29.95828 | VI                              |
| 13355                          |                                     |                               | 49 39 09.42279 | 12 31 30.01481 | VI                              |
| 13356                          |                                     |                               | 49 39 09.07371 | 12 31 29.46662 | VI                              |
| 13357                          |                                     |                               | 49 39 08.93761 | 12 31 29.25101 | VI                              |
| 13358                          |                                     |                               | 49 39 08.69053 | 12 31 29.75324 | VI                              |
| 13359                          |                                     |                               | 49 39 08.60806 | 12 31 29.79390 | VI                              |
| 13360                          |                                     |                               | 49 39 08.27926 | 12 31 29.50932 | VI                              |
| 13361                          |                                     |                               | 49 39 08.14304 | 12 31 29.67174 | VI                              |
| 13362                          |                                     |                               | 49 39 07.84921 | 12 31 29.40111 | VI                              |
| 13363                          |                                     |                               | 49 39 07.17693 | 12 31 28.93936 | VI                              |
| 13364                          |                                     |                               | 49 39 06.73276 | 12 31 28.54821 | VI                              |
| 13365                          |                                     |                               | 49 39 06.11164 | 12 31 28.16380 | VI                              |
| 13366                          |                                     |                               | 49 39 05.77323 | 12 31 27.80989 | VI                              |
| 13367                          |                                     |                               | 49 39 04.87909 | 12 31 26.43093 | VI                              |
| 13368                          |                                     |                               | 49 39 04.71372 | 12 31 26.08498 | VI                              |

Vorabfassung – wird durch die lektorierte Fassung ersetzt.



| Laufende Nr.<br>Pořadové číslo | Bezeichnung des<br>Grenzwasserlaufs |                               | B              | L              | Grenzabschnitt<br>Hraniční úsek |
|--------------------------------|-------------------------------------|-------------------------------|----------------|----------------|---------------------------------|
|                                | Název hraničního<br>vodního toku    |                               |                |                |                                 |
| 13369                          |                                     |                               | 49 39 04.78277 | 12 31 25.58829 | VI                              |
| 13370                          |                                     |                               | 49 39 04.55998 | 12 31 25.47318 | VI                              |
| 13371                          |                                     |                               | 49 39 04.45383 | 12 31 25.28734 | VI                              |
| 13372                          |                                     |                               | 49 39 04.37959 | 12 31 25.00995 | VI                              |
| 13373                          |                                     |                               | 49 39 04.41276 | 12 31 24.20448 | VI                              |
| 13374                          |                                     |                               | 49 39 04.42441 | 12 31 23.45760 | VI                              |
| 13375                          |                                     |                               | 49 39 03.88339 | 12 31 22.13899 | VI                              |
| 13376                          | B 98                                | Rehlingbach<br>Hraniční potok |                |                | VI                              |
| 13377                          |                                     |                               | 49 38 32.78432 | 12 31 16.50055 | VI                              |
| 13378                          |                                     |                               | 49 38 32.87396 | 12 31 16.72347 | VI                              |
| 13379                          |                                     |                               | 49 38 33.54959 | 12 31 18.79825 | VI                              |
| 13380                          |                                     |                               | 49 38 31.08341 | 12 31 20.93110 | VI                              |
| 13381                          |                                     |                               | 49 38 32.11805 | 12 31 24.45604 | VI                              |
| 13382                          |                                     |                               | 49 38 32.18898 | 12 31 24.44198 | VI                              |
| 13383                          | B 98a                               | Rehlingbach<br>Hraniční potok |                |                | VI                              |
| 13384                          |                                     |                               | 49 37 41.82406 | 12 31 24.47599 | VI                              |
| 13385                          |                                     |                               | 49 37 41.85110 | 12 31 24.91622 | VI                              |
| 13386                          |                                     |                               | 49 37 39.78877 | 12 31 25.89119 | VI                              |
| 13387                          |                                     |                               | 49 37 38.47961 | 12 31 28.30455 | VI                              |
| 13388                          |                                     |                               | 49 37 36.60339 | 12 31 35.95984 | VI                              |
| 13389                          |                                     |                               | 49 37 35.58445 | 12 31 40.08773 | VI                              |
| 13390                          |                                     |                               | 49 37 35.03549 | 12 31 42.30683 | VI                              |
| 13391                          |                                     |                               | 49 37 37.25635 | 12 31 45.04690 | VI                              |
| 13392                          |                                     |                               | 49 37 36.67191 | 12 31 50.58963 | VI                              |
| 13393                          |                                     |                               | 49 37 36.11080 | 12 31 55.84335 | VI                              |
| 13394                          |                                     |                               | 49 37 35.54870 | 12 32 01.10983 | VI                              |
| 13395                          |                                     |                               | 49 37 33.90266 | 12 32 03.42717 | VI                              |
| 13396                          |                                     |                               | 49 37 29.23658 | 12 31 59.91543 | VI                              |
| 13397                          |                                     |                               | 49 37 26.07274 | 12 31 57.51980 | VI                              |
| 13398                          |                                     |                               | 49 37 23.89213 | 12 31 52.74929 | VI                              |
| 13399                          |                                     |                               | 49 37 21.66484 | 12 31 47.88012 | VI                              |
| 13400                          |                                     |                               | 49 37 21.53834 | 12 31 46.96695 | VI                              |
| 13401                          |                                     |                               | 49 37 20.98061 | 12 31 42.99722 | VI                              |
| 13402                          |                                     |                               | 49 37 20.42458 | 12 31 39.03916 | VI                              |
| 13403                          |                                     |                               | 49 37 20.12408 | 12 31 36.88786 | VI                              |
| 13404                          |                                     |                               | 49 37 15.51494 | 12 31 40.27929 | VI                              |
| 13405                          |                                     |                               | 49 37 13.59557 | 12 31 41.69374 | VI                              |
| 13406                          |                                     |                               | 49 37 08.55839 | 12 31 41.40104 | VI                              |
| 13407                          |                                     |                               | 49 37 05.16697 | 12 31 41.17406 | VI                              |
| 13408                          |                                     |                               | 49 37 04.96162 | 12 31 49.54848 | VI                              |
| 13409                          |                                     |                               | 49 37 04.78736 | 12 31 56.37647 | VI                              |
| 13410                          |                                     |                               | 49 37 04.63743 | 12 32 02.35879 | VI                              |
| 13411                          |                                     |                               | 49 37 04.46303 | 12 32 09.79296 | VI                              |
| 13412                          |                                     |                               | 49 37 07.34710 | 12 32 18.02985 | VI                              |
| 13413                          |                                     |                               | 49 37 10.30381 | 12 32 26.59427 | VI                              |
| 13414                          |                                     |                               | 49 37 12.74998 | 12 32 33.71534 | VI                              |
| 13415                          |                                     |                               | 49 37 14.06187 | 12 32 37.54053 | VI                              |
| 13416                          |                                     |                               | 49 37 16.53681 | 12 32 44.82471 | VI                              |
| 13417                          |                                     |                               | 49 37 15.65976 | 12 32 53.23796 | VI                              |

Vorabfassung – wird durch die lektorierte Fassung ersetzt.

| Laufende Nr.<br>Pořadové číslo | Bezeichnung des<br>Grenzwasserlaufs |                           | B              | L              | Grenzabschnitt<br>Hraniční úsek |
|--------------------------------|-------------------------------------|---------------------------|----------------|----------------|---------------------------------|
|                                | Název hraničního<br>vodního toku    |                           |                |                |                                 |
| 13418                          |                                     |                           | 49 37 15.28216 | 12 33 02.57435 | VI                              |
| 13419                          |                                     |                           | 49 37 15.03271 | 12 33 08.36285 | VI                              |
| 13420                          |                                     |                           | 49 37 14.81189 | 12 33 13.47201 | VI                              |
| 13421                          |                                     |                           | 49 37 14.43564 | 12 33 21.93655 | VI                              |
| 13422                          |                                     |                           | 49 37 13.82376 | 12 33 24.60466 | VI                              |
| 13423                          |                                     |                           | 49 37 11.91483 | 12 33 32.93022 | VI                              |
| 13424                          |                                     |                           | 49 37 10.59085 | 12 33 38.67108 | VI                              |
| 13425                          |                                     |                           | 49 37 08.24005 | 12 33 36.41130 | VI                              |
| 13426                          |                                     |                           | 49 37 07.17270 | 12 33 35.37934 | VI                              |
| 13427                          |                                     |                           | 49 37 06.55223 | 12 33 34.78203 | VI                              |
| 13428                          |                                     |                           | 49 37 01.37548 | 12 33 29.76428 | VI                              |
| 13429                          |                                     |                           | 49 36 58.89531 | 12 33 27.43373 | VI                              |
| 13430                          |                                     |                           | 49 36 54.79752 | 12 33 26.10270 | VI                              |
| 13431                          |                                     |                           | 49 36 51.42124 | 12 33 24.99287 | VI                              |
| 13432                          |                                     |                           | 49 36 46.54013 | 12 33 26.32421 | VI                              |
| 13433                          |                                     |                           | 49 36 46.38990 | 12 33 26.12336 | VI                              |
| 13434                          | B 104                               | Natschbach<br>Nivní potok |                |                | VI                              |
| 13435                          |                                     |                           | 49 36 36.27893 | 12 33 42.20751 | VI                              |
| 13436                          |                                     |                           | 49 36 36.07828 | 12 33 42.04786 | VI                              |
| 13437                          |                                     |                           | 49 36 34.15320 | 12 33 43.19626 | VI                              |
| 13438                          |                                     |                           | 49 36 32.45917 | 12 33 44.20215 | VI                              |
| 13439                          |                                     |                           | 49 36 29.57562 | 12 33 44.50018 | VI                              |
| 13440                          |                                     |                           | 49 36 26.84917 | 12 33 44.77984 | VI                              |
| 13441                          |                                     |                           | 49 36 24.40503 | 12 33 46.39820 | VI                              |
| 13442                          |                                     |                           | 49 36 22.02137 | 12 33 47.97154 | VI                              |
| 13443                          |                                     |                           | 49 36 19.35499 | 12 33 48.44984 | VI                              |
| 13444                          |                                     |                           | 49 36 16.09348 | 12 33 49.03294 | VI                              |
| 13445                          |                                     |                           | 49 36 12.52938 | 12 33 49.24942 | VI                              |
| 13446                          |                                     |                           | 49 36 10.05551 | 12 33 49.33024 | VI                              |
| 13447                          |                                     |                           | 49 36 07.80125 | 12 33 49.29241 | VI                              |
| 13448                          |                                     |                           | 49 36 05.90259 | 12 33 49.31110 | VI                              |
| 13449                          |                                     |                           | 49 36 03.88946 | 12 33 49.83031 | VI                              |
| 13450                          |                                     |                           | 49 36 03.72616 | 12 33 49.84701 | VI                              |
| 13451                          |                                     |                           | 49 36 02.04888 | 12 33 49.66537 | VI                              |
| 13452                          |                                     |                           | 49 36 00.91089 | 12 33 49.19803 | VI                              |
| 13453                          |                                     |                           | 49 36 00.18712 | 12 33 48.54649 | VI                              |
| 13454                          |                                     |                           | 49 35 59.70388 | 12 33 48.00496 | VI                              |
| 13455                          |                                     |                           | 49 35 59.56389 | 12 33 47.56871 | VI                              |
| 13456                          |                                     |                           | 49 35 58.94410 | 12 33 48.01660 | VI                              |
| 13457                          |                                     |                           | 49 35 56.34011 | 12 33 49.89875 | VI                              |
| 13458                          |                                     |                           | 49 35 55.67845 | 12 33 50.12555 | VI                              |
| 13459                          |                                     |                           | 49 35 54.40552 | 12 33 50.00332 | VI                              |
| 13460                          |                                     |                           | 49 35 53.18517 | 12 33 49.85153 | VI                              |
| 13461                          |                                     |                           | 49 35 50.74314 | 12 33 50.11154 | VI                              |
| 13462                          |                                     |                           | 49 35 49.94299 | 12 33 50.36627 | VI                              |
| 13463                          |                                     |                           | 49 35 49.03711 | 12 33 50.49765 | VI                              |
| 13464                          |                                     |                           | 49 35 48.34981 | 12 33 50.68931 | VI                              |
| 13465                          |                                     |                           | 49 35 47.69048 | 12 33 51.74465 | VI                              |
| 13466                          |                                     |                           | 49 35 46.18011 | 12 33 54.72229 | VI                              |
| 13467                          |                                     |                           | 49 35 45.30943 | 12 33 55.07758 | VI                              |

Vorabfassung – wird durch die lektorierte Fassung ersetzt.

| Laufende Nr.<br>Pořadové číslo | Bezeichnung des<br>Grenzwasserlaufs |  | B              | L              | Grenzabschnitt<br>Hraniční úsek |
|--------------------------------|-------------------------------------|--|----------------|----------------|---------------------------------|
|                                | Název hraničního<br>vodního toku    |  |                |                |                                 |
| 13468                          |                                     |  | 49 35 44.88451 | 12 33 55.15473 | VI                              |
| 13469                          |                                     |  | 49 35 43.76986 | 12 33 55.71835 | VI                              |
| 13470                          |                                     |  | 49 35 42.68926 | 12 33 56.26195 | VI                              |
| 13471                          |                                     |  | 49 35 41.15996 | 12 33 58.18966 | VI                              |
| 13472                          |                                     |  | 49 35 40.68929 | 12 33 58.87361 | VI                              |
| 13473                          |                                     |  | 49 35 37.70315 | 12 34 03.21889 | VI                              |
| 13474                          |                                     |  | 49 35 36.68127 | 12 34 05.41652 | VI                              |
| 13475                          |                                     |  | 49 35 33.82319 | 12 34 09.56767 | VI                              |
| 13476                          |                                     |  | 49 35 31.11469 | 12 34 13.50066 | VI                              |
| 13477                          |                                     |  | 49 35 29.59774 | 12 34 15.90722 | VI                              |
| 13478                          |                                     |  | 49 35 29.38152 | 12 34 16.14277 | VI                              |
| 13479                          |                                     |  | 49 35 28.93759 | 12 34 16.36901 | VI                              |
| 13480                          |                                     |  | 49 35 27.09955 | 12 34 18.84566 | VI                              |
| 13481                          |                                     |  | 49 35 23.24944 | 12 34 24.10706 | VI                              |
| 13482                          |                                     |  | 49 35 20.65684 | 12 34 27.34772 | VI                              |
| 13483                          |                                     |  | 49 35 19.50759 | 12 34 28.78847 | VI                              |
| 13484                          |                                     |  | 49 35 15.46101 | 12 34 32.18005 | VI                              |
| 13485                          |                                     |  | 49 35 13.77712 | 12 34 33.58854 | VI                              |
| 13486                          |                                     |  | 49 35 10.84202 | 12 34 36.04588 | VI                              |
| 13487                          |                                     |  | 49 35 08.36185 | 12 34 35.89872 | VI                              |
| 13488                          |                                     |  | 49 35 06.09783 | 12 34 35.76458 | VI                              |
| 13489                          |                                     |  | 49 35 03.66148 | 12 34 35.62300 | VI                              |
| 13490                          |                                     |  | 49 35 03.44219 | 12 34 35.54916 | VI                              |
| 13491                          |                                     |  | 49 35 03.14958 | 12 34 35.45772 | VI                              |
| 13492                          |                                     |  | 49 35 01.10966 | 12 34 34.79730 | VI                              |
| 13493                          |                                     |  | 49 34 57.42642 | 12 34 31.51734 | VI                              |
| 13494                          |                                     |  | 49 34 56.50256 | 12 34 30.75815 | VI                              |
| 13495                          |                                     |  | 49 34 54.27047 | 12 34 28.98865 | VI                              |
| 13496                          |                                     |  | 49 34 52.07268 | 12 34 27.24179 | VI                              |
| 13497                          |                                     |  | 49 34 47.55131 | 12 34 26.72637 | VI                              |
| 13498                          |                                     |  | 49 34 43.09849 | 12 34 27.32894 | VI                              |
| 13499                          |                                     |  | 49 34 41.60332 | 12 34 26.72988 | VI                              |
| 13500                          |                                     |  | 49 34 38.53057 | 12 34 25.49146 | VI                              |
| 13501                          |                                     |  | 49 34 37.68266 | 12 34 25.23305 | VI                              |
| 13502                          |                                     |  | 49 34 35.76583 | 12 34 24.97827 | VI                              |
| 13503                          |                                     |  | 49 34 32.94701 | 12 34 24.59591 | VI                              |
| 13504                          |                                     |  | 49 34 30.93203 | 12 34 25.40178 | VI                              |
| 13505                          |                                     |  | 49 34 30.65681 | 12 34 25.66508 | VI                              |
| 13506                          |                                     |  | 49 34 29.85633 | 12 34 25.73501 | VI                              |
| 13507                          |                                     |  | 49 34 29.14434 | 12 34 25.24741 | VI                              |
| 13508                          |                                     |  | 49 34 27.29156 | 12 34 24.56011 | VI                              |
| 13509                          |                                     |  | 49 34 24.93436 | 12 34 23.68639 | VI                              |
| 13510                          |                                     |  | 49 34 24.38191 | 12 34 23.38451 | VI                              |
| 13511                          |                                     |  | 49 34 22.86716 | 12 34 21.91619 | VI                              |
| 13512                          |                                     |  | 49 34 18.75723 | 12 34 20.20282 | VI                              |
| 13513                          |                                     |  | 49 34 15.76102 | 12 34 19.91312 | VI                              |
| 13514                          |                                     |  | 49 34 15.36533 | 12 34 19.65190 | VI                              |
| 13515                          |                                     |  | 49 34 13.54456 | 12 34 17.20152 | VI                              |
| 13516                          |                                     |  | 49 34 12.30237 | 12 34 16.00945 | VI                              |
| 13517                          |                                     |  | 49 34 11.35768 | 12 34 15.57547 | VI                              |
| 13518                          |                                     |  | 49 34 10.46225 | 12 34 14.91427 | VI                              |

Vorabfassung – wird durch die lektorierte Fassung ersetzt.

| Laufende Nr.<br>Pořadové číslo | Bezeichnung des<br>Grenzwasserlaufs |  | B              | L              | Grenzabschnitt<br>Hraniční úsek |
|--------------------------------|-------------------------------------|--|----------------|----------------|---------------------------------|
|                                | Název hraničního<br>vodního toku    |  |                |                |                                 |
| 13519                          |                                     |  | 49 34 09.77871 | 12 34 14.82864 | VI                              |
| 13520                          |                                     |  | 49 34 07.86595 | 12 34 15.53901 | VI                              |
| 13521                          |                                     |  | 49 34 05.28690 | 12 34 17.70909 | VI                              |
| 13522                          |                                     |  | 49 34 04.15555 | 12 34 18.72599 | VI                              |
| 13523                          |                                     |  | 49 34 02.30459 | 12 34 20.72231 | VI                              |
| 13524                          |                                     |  | 49 34 01.22413 | 12 34 21.30202 | VI                              |
| 13525                          |                                     |  | 49 33 59.07472 | 12 34 23.06481 | VI                              |
| 13526                          |                                     |  | 49 33 57.38974 | 12 34 24.00180 | VI                              |
| 13527                          |                                     |  | 49 33 56.54960 | 12 34 24.65848 | VI                              |
| 13528                          |                                     |  | 49 33 55.38907 | 12 34 25.07130 | VI                              |
| 13529                          |                                     |  | 49 33 53.24608 | 12 34 26.69243 | VI                              |
| 13530                          |                                     |  | 49 33 51.86454 | 12 34 27.18367 | VI                              |
| 13531                          |                                     |  | 49 33 49.09653 | 12 34 27.01082 | VI                              |
| 13532                          |                                     |  | 49 33 45.80513 | 12 34 26.80680 | VI                              |
| 13533                          |                                     |  | 49 33 45.01156 | 12 34 27.41049 | VI                              |
| 13534                          |                                     |  | 49 33 42.62919 | 12 34 28.02846 | VI                              |
| 13535                          |                                     |  | 49 33 41.25089 | 12 34 27.91436 | VI                              |
| 13536                          |                                     |  | 49 33 38.24708 | 12 34 27.15376 | VI                              |
| 13537                          |                                     |  | 49 33 35.36782 | 12 34 26.58322 | VI                              |
| 13538                          |                                     |  | 49 33 32.89022 | 12 34 27.65584 | VI                              |
| 13539                          |                                     |  | 49 33 32.28980 | 12 34 28.12200 | VI                              |
| 13540                          |                                     |  | 49 33 31.98643 | 12 34 28.69590 | VI                              |
| 13541                          |                                     |  | 49 33 31.03758 | 12 34 29.98512 | VI                              |
| 13542                          |                                     |  | 49 33 30.30966 | 12 34 30.73784 | VI                              |
| 13543                          |                                     |  | 49 33 29.36158 | 12 34 32.01170 | VI                              |
| 13544                          |                                     |  | 49 33 27.55009 | 12 34 34.86869 | VI                              |
| 13545                          |                                     |  | 49 33 27.30082 | 12 34 36.08858 | VI                              |
| 13546                          |                                     |  | 49 33 26.95486 | 12 34 36.99139 | VI                              |
| 13547                          |                                     |  | 49 33 26.46229 | 12 34 38.67511 | VI                              |
| 13548                          |                                     |  | 49 33 25.78048 | 12 34 39.82997 | VI                              |
| 13549                          |                                     |  | 49 33 24.50083 | 12 34 42.84236 | VI                              |
| 13550                          |                                     |  | 49 33 22.72336 | 12 34 45.50717 | VI                              |
| 13551                          |                                     |  | 49 33 21.47577 | 12 34 47.27205 | VI                              |
| 13552                          |                                     |  | 49 33 20.95356 | 12 34 48.33131 | VI                              |
| 13553                          |                                     |  | 49 33 20.42258 | 12 34 49.40802 | VI                              |
| 13554                          |                                     |  | 49 33 17.85429 | 12 34 49.77296 | VI                              |
| 13555                          |                                     |  | 49 33 16.14662 | 12 34 50.10098 | VI                              |
| 13556                          |                                     |  | 49 33 14.96065 | 12 34 51.08839 | VI                              |
| 13557                          |                                     |  | 49 33 13.94881 | 12 34 52.21518 | VI                              |
| 13558                          |                                     |  | 49 33 11.31402 | 12 34 52.98152 | VI                              |
| 13559                          |                                     |  | 49 33 08.30782 | 12 34 53.86107 | VI                              |
| 13560                          |                                     |  | 49 33 05.69268 | 12 34 55.71010 | VI                              |
| 13561                          |                                     |  | 49 33 03.26072 | 12 34 57.18905 | VI                              |
| 13562                          |                                     |  | 49 32 58.32117 | 12 35 00.87447 | VI                              |
| 13563                          |                                     |  | 49 32 55.78416 | 12 35 03.68503 | VI                              |
| 13564                          |                                     |  | 49 32 54.95026 | 12 35 05.04856 | VI                              |
| 13565                          |                                     |  | 49 32 52.84976 | 12 35 09.10840 | VI                              |
| 13566                          |                                     |  | 49 32 51.56362 | 12 35 10.81601 | VI                              |
| 13567                          |                                     |  | 49 32 50.27633 | 12 35 12.55202 | VI                              |
| 13568                          |                                     |  | 49 32 48.59943 | 12 35 14.81210 | VI                              |
| 13569                          |                                     |  | 49 32 47.45176 | 12 35 16.36171 | VI                              |

Vorabfassung – wird durch die lektorierte Fassung ersetzt.

| Laufende Nr.<br>Pořadové číslo | Bezeichnung des<br>Grenzwasserlaufs |                            | B              | L              | Grenzabschnitt<br>Hraniční úsek |
|--------------------------------|-------------------------------------|----------------------------|----------------|----------------|---------------------------------|
|                                | Název hraničního<br>vodního toku    |                            |                |                |                                 |
| 13570                          |                                     |                            | 49 32 47.43888 | 12 35 16.42534 | VI                              |
| 13571                          | B 112                               | Kluftbach<br>Železný potok |                |                | VI                              |
| 13572                          |                                     |                            | 49 32 44.80817 | 12 35 16.42178 | VI                              |
| 13573                          |                                     |                            | 49 32 44.80197 | 12 35 16.31942 | VI                              |
| 13574                          |                                     |                            | 49 32 43.65217 | 12 35 17.75244 | VI                              |
| 13575                          |                                     |                            | 49 32 42.24950 | 12 35 19.50732 | VI                              |
| 13576                          |                                     |                            | 49 32 39.81752 | 12 35 23.03198 | VI                              |
| 13577                          |                                     |                            | 49 32 38.21714 | 12 35 25.32259 | VI                              |
| 13578                          |                                     |                            | 49 32 37.54097 | 12 35 26.32491 | VI                              |
| 13579                          |                                     |                            | 49 32 35.79665 | 12 35 29.66774 | VI                              |
| 13580                          |                                     |                            | 49 32 34.96573 | 12 35 31.18154 | VI                              |
| 13581                          |                                     |                            | 49 32 34.65082 | 12 35 31.91710 | VI                              |
| 13582                          |                                     |                            | 49 32 34.31148 | 12 35 32.71604 | VI                              |
| 13583                          |                                     |                            | 49 32 33.36278 | 12 35 34.84563 | VI                              |
| 13584                          |                                     |                            | 49 32 31.69512 | 12 35 38.42238 | VI                              |
| 13585                          |                                     |                            | 49 32 30.20507 | 12 35 41.69948 | VI                              |
| 13586                          |                                     |                            | 49 32 28.58163 | 12 35 40.85435 | VI                              |
| 13587                          |                                     |                            | 49 32 25.96646 | 12 35 37.68336 | VI                              |
| 13588                          |                                     |                            | 49 32 24.14125 | 12 35 34.11872 | VI                              |
| 13589                          |                                     |                            | 49 32 22.31436 | 12 35 30.53355 | VI                              |
| 13590                          |                                     |                            | 49 32 22.21343 | 12 35 30.02462 | VI                              |
| 13591                          |                                     |                            | 49 32 22.08858 | 12 35 29.42680 | VI                              |
| 13592                          |                                     |                            | 49 32 21.87047 | 12 35 28.70847 | VI                              |
| 13593                          |                                     |                            | 49 32 20.38646 | 12 35 24.99329 | VI                              |
| 13594                          |                                     |                            | 49 32 19.80685 | 12 35 23.62834 | VI                              |
| 13595                          |                                     |                            | 49 32 19.19089 | 12 35 22.28148 | VI                              |
| 13596                          |                                     |                            | 49 32 19.00461 | 12 35 21.73579 | VI                              |
| 13597                          |                                     |                            | 49 32 18.76658 | 12 35 20.63139 | VI                              |
| 13598                          |                                     |                            | 49 32 18.70858 | 12 35 20.17418 | VI                              |
| 13599                          |                                     |                            | 49 32 18.66628 | 12 35 18.73250 | VI, VII                         |
| 13600                          |                                     |                            | 49 32 18.51510 | 12 35 18.74847 | VII                             |
| 13601                          |                                     |                            | 49 32 17.35454 | 12 35 20.58158 | VII                             |
| 13602                          |                                     |                            | 49 32 15.05772 | 12 35 24.20991 | VII                             |
| 13603                          |                                     |                            | 49 32 13.35451 | 12 35 27.50633 | VII                             |
| 13604                          |                                     |                            | 49 32 11.94316 | 12 35 30.23895 | VII                             |
| 13605                          |                                     |                            | 49 32 10.07963 | 12 35 34.88661 | VII                             |
| 13606                          |                                     |                            | 49 32 09.31767 | 12 35 36.78546 | VII                             |
| 13607                          |                                     |                            | 49 32 07.87735 | 12 35 40.24983 | VII                             |
| 13608                          |                                     |                            | 49 32 06.64044 | 12 35 43.23331 | VII                             |
| 13609                          |                                     |                            | 49 32 04.13102 | 12 35 47.93050 | VII                             |
| 13610                          |                                     |                            | 49 32 02.16500 | 12 35 53.46695 | VII                             |
| 13611                          |                                     |                            | 49 32 01.90513 | 12 35 54.19864 | VII                             |
| 13612                          |                                     |                            | 49 32 00.78971 | 12 35 57.33460 | VII                             |
| 13613                          |                                     |                            | 49 31 59.77911 | 12 35 59.15446 | VII                             |
| 13614                          |                                     |                            | 49 31 56.74266 | 12 36 07.69311 | VII                             |
| 13615                          |                                     |                            | 49 31 55.41675 | 12 36 12.81219 | VII                             |
| 13616                          |                                     |                            | 49 31 54.12890 | 12 36 17.78996 | VII                             |
| 13617                          |                                     |                            | 49 31 52.86561 | 12 36 22.68970 | VII                             |
| 13618                          |                                     |                            | 49 31 51.53040 | 12 36 27.86927 | VII                             |
| 13619                          |                                     |                            | 49 31 51.00541 | 12 36 31.98272 | VII                             |

Vorabfassung – wird durch die lektorierte Fassung ersetzt.

| Laufende Nr.<br>Pořadové číslo | Bezeichnung des<br>Grenzwasserlaufs |  | B              | L              | Grenzabschnitt<br>Hraniční úsek |
|--------------------------------|-------------------------------------|--|----------------|----------------|---------------------------------|
|                                | Název hraničního<br>vodního toku    |  |                |                |                                 |
| 13620                          |                                     |  | 49 31 50.44010 | 12 36 36.39975 | VII                             |
| 13621                          |                                     |  | 49 31 49.91403 | 12 36 43.35652 | VII                             |
| 13622                          |                                     |  | 49 31 47.77153 | 12 36 46.47722 | VII                             |
| 13623                          |                                     |  | 49 31 46.20601 | 12 36 48.76054 | VII                             |
| 13624                          |                                     |  | 49 31 44.04025 | 12 36 51.10009 | VII                             |
| 13625                          |                                     |  | 49 31 42.34774 | 12 36 52.30277 | VII                             |
| 13626                          |                                     |  | 49 31 43.07497 | 12 36 55.91585 | VII                             |
| 13627                          |                                     |  | 49 31 43.72855 | 12 36 57.72988 | VII                             |
| 13628                          |                                     |  | 49 31 44.42146 | 12 36 59.65666 | VII                             |
| 13629                          |                                     |  | 49 31 44.87375 | 12 37 03.39307 | VII                             |
| 13630                          |                                     |  | 49 31 45.58756 | 12 37 08.06550 | VII                             |
| 13631                          |                                     |  | 49 31 45.53947 | 12 37 08.07289 | VII                             |
| 13632                          |                                     |  | 49 31 45.51960 | 12 37 08.28842 | VII                             |
| 13633                          |                                     |  | 49 31 45.40399 | 12 37 08.49154 | VII                             |
| 13634                          |                                     |  | 49 31 45.18701 | 12 37 08.67560 | VII                             |
| 13635                          |                                     |  | 49 31 44.76400 | 12 37 09.15988 | VII                             |
| 13636                          |                                     |  | 49 31 43.91317 | 12 37 10.38100 | VII                             |
| 13637                          |                                     |  | 49 31 43.45123 | 12 37 10.91577 | VII                             |
| 13638                          |                                     |  | 49 31 41.73758 | 12 37 12.58617 | VII                             |
| 13639                          |                                     |  | 49 31 40.64912 | 12 37 13.40453 | VII                             |
| 13640                          |                                     |  | 49 31 40.37435 | 12 37 13.55059 | VII                             |
| 13641                          |                                     |  | 49 31 38.06133 | 12 37 14.20916 | VII                             |
| 13642                          |                                     |  | 49 31 37.63595 | 12 37 14.36354 | VII                             |
| 13643                          |                                     |  | 49 31 36.66624 | 12 37 14.46819 | VII                             |
| 13644                          |                                     |  | 49 31 35.70482 | 12 37 14.77279 | VII                             |
| 13645                          |                                     |  | 49 31 35.69532 | 12 37 14.85182 | VII                             |
| 13646                          |                                     |  | 49 31 35.65844 | 12 37 15.17123 | VII                             |
| 13647                          |                                     |  | 49 31 35.47305 | 12 37 16.76707 | VII                             |
| 13648                          |                                     |  | 49 31 35.65278 | 12 37 17.88830 | VII                             |
| 13649                          |                                     |  | 49 31 35.77052 | 12 37 18.51583 | VII                             |
| 13650                          |                                     |  | 49 31 36.03316 | 12 37 19.23622 | VII                             |
| 13651                          |                                     |  | 49 31 36.33424 | 12 37 19.91378 | VII                             |
| 13652                          |                                     |  | 49 31 36.51278 | 12 37 20.60476 | VII                             |
| 13653                          |                                     |  | 49 31 37.42836 | 12 37 25.16469 | VII                             |
| 13654                          |                                     |  | 49 31 37.85105 | 12 37 27.43855 | VII                             |
| 13655                          |                                     |  | 49 31 38.12530 | 12 37 28.57971 | VII                             |
| 13656                          |                                     |  | 49 31 38.25022 | 12 37 29.31579 | VII                             |
| 13657                          |                                     |  | 49 31 38.65519 | 12 37 30.78205 | VII                             |
| 13658                          |                                     |  | 49 31 38.69677 | 12 37 31.55804 | VII                             |
| 13659                          |                                     |  | 49 31 38.77918 | 12 37 33.29557 | VII                             |
| 13660                          |                                     |  | 49 31 38.70485 | 12 37 33.92412 | VII                             |
| 13661                          |                                     |  | 49 31 38.56811 | 12 37 34.55160 | VII                             |
| 13662                          |                                     |  | 49 31 38.55472 | 12 37 35.13927 | VII                             |
| 13663                          |                                     |  | 49 31 38.57348 | 12 37 36.07811 | VII                             |
| 13664                          |                                     |  | 49 31 38.46655 | 12 37 36.97874 | VII                             |
| 13665                          |                                     |  | 49 31 38.42714 | 12 37 37.56535 | VII                             |
| 13666                          |                                     |  | 49 31 38.46303 | 12 37 38.24401 | VII                             |
| 13667                          |                                     |  | 49 31 38.38367 | 12 37 38.84359 | VII                             |
| 13668                          |                                     |  | 49 31 38.07607 | 12 37 40.46518 | VII                             |
| 13669                          |                                     |  | 49 31 37.88645 | 12 37 41.11992 | VII                             |
| 13670                          |                                     |  | 49 31 37.70142 | 12 37 41.68133 | VII                             |

Vorabfassung – wird durch die lektorierte Fassung ersetzt.

| Laufende Nr.<br>Pořadové číslo | Bezeichnung des<br>Grenzwasserlaufs |                                  | B              | L              | Grenzabschnitt<br>Hraniční úsek |
|--------------------------------|-------------------------------------|----------------------------------|----------------|----------------|---------------------------------|
|                                | Název hraničního<br>vodního toku    |                                  |                |                |                                 |
| 13671                          |                                     |                                  | 49 31 37.21814 | 12 37 42.94014 | VII                             |
| 13672                          |                                     |                                  | 49 31 37.28007 | 12 37 42.96699 | VII                             |
| 13673                          |                                     |                                  | 49 31 37.34344 | 12 37 42.99400 | VII                             |
| 13674                          |                                     |                                  | 49 31 39.58833 | 12 37 43.95727 | VII                             |
| 13675                          |                                     |                                  | 49 31 42.11530 | 12 37 45.04204 | VII                             |
| 13676                          |                                     |                                  | 49 31 44.48362 | 12 37 46.14341 | VII                             |
| 13677                          |                                     |                                  | 49 31 48.23794 | 12 37 48.07774 | VII                             |
| 13678                          |                                     |                                  | 49 31 51.83729 | 12 37 50.16853 | VII                             |
| 13679                          |                                     |                                  | 49 31 53.46779 | 12 37 52.88936 | VII                             |
| 13680                          |                                     |                                  | 49 31 55.22003 | 12 37 55.81196 | VII                             |
| 13681                          |                                     |                                  | 49 31 55.24781 | 12 38 00.24949 | VII                             |
| 13682                          |                                     |                                  | 49 31 55.26953 | 12 38 03.34449 | VII                             |
| 13683                          |                                     |                                  | 49 31 55.34455 | 12 38 07.77043 | VII                             |
| 13684                          |                                     |                                  | 49 31 55.13557 | 12 38 09.99354 | VII                             |
| 13685                          |                                     |                                  | 49 31 54.01366 | 12 38 12.61297 | VII                             |
| 13686                          |                                     |                                  | 49 31 52.31278 | 12 38 16.58395 | VII                             |
| 13687                          |                                     |                                  | 49 31 48.48324 | 12 38 20.78063 | VII                             |
| 13688                          |                                     |                                  | 49 31 44.65276 | 12 38 22.54272 | VII                             |
| 13689                          |                                     |                                  | 49 31 43.79178 | 12 38 22.94037 | VII                             |
| 13690                          |                                     |                                  | 49 31 42.53519 | 12 38 24.31721 | VII                             |
| 13691                          |                                     |                                  | 49 31 41.40512 | 12 38 25.55903 | VII                             |
| 13692                          |                                     |                                  | 49 31 40.61250 | 12 38 26.61148 | VII                             |
| 13693                          |                                     |                                  | 49 31 39.99048 | 12 38 27.65565 | VII                             |
| 13694                          |                                     |                                  | 49 31 38.41746 | 12 38 28.31983 | VII                             |
| 13695                          |                                     |                                  | 49 31 35.33067 | 12 38 29.62750 | VII                             |
| 13696                          |                                     |                                  | 49 31 32.67125 | 12 38 30.71195 | VII                             |
| 13697                          |                                     |                                  | 49 31 29.98293 | 12 38 32.09648 | VII                             |
| 13698                          |                                     |                                  | 49 31 28.25826 | 12 38 33.15544 | VII                             |
| 13699                          |                                     |                                  | 49 31 26.93687 | 12 38 34.91468 | VII                             |
| 13700                          |                                     |                                  | 49 31 25.22725 | 12 38 37.01228 | VII                             |
| 13701                          |                                     |                                  | 49 31 22.67593 | 12 38 39.10838 | VII                             |
| 13702                          |                                     |                                  | 49 31 19.76046 | 12 38 39.12298 | VII                             |
| 13703                          |                                     |                                  | 49 31 17.12385 | 12 38 39.13902 | VII                             |
| 13704                          |                                     |                                  | 49 31 15.25624 | 12 38 37.22503 | VII                             |
| 13705                          |                                     |                                  | 49 31 14.03356 | 12 38 35.97660 | VII                             |
| 13706                          |                                     |                                  | 49 31 12.24887 | 12 38 34.69027 | VII                             |
| 13707                          |                                     |                                  | 49 31 10.04254 | 12 38 34.25466 | VII                             |
| 13708                          |                                     |                                  | 49 31 08.72775 | 12 38 33.92341 | VII                             |
| 13709                          |                                     |                                  | 49 31 07.79201 | 12 38 33.67470 | VII                             |
| 13710                          | B 119                               | Bayerische Schwarzach<br>Černice |                |                | VII                             |
| 13711                          | B 121                               | Grubbach<br>Šedý potok           |                |                | VII                             |
| 13712                          |                                     |                                  | 49 28 05.81055 | 12 38 54.74146 | VII                             |
| 13713                          |                                     |                                  | 49 28 05.22671 | 12 38 55.03850 | VII                             |
| 13714                          |                                     |                                  | 49 28 03.03199 | 12 38 56.16356 | VII                             |
| 13715                          |                                     |                                  | 49 28 00.53246 | 12 38 57.48631 | VII                             |
| 13716                          |                                     |                                  | 49 27 58.65030 | 12 38 58.48533 | VII                             |
| 13717                          |                                     |                                  | 49 27 56.56234 | 12 38 59.65620 | VII                             |
| 13718                          |                                     |                                  | 49 27 54.23635 | 12 39 00.95288 | VII                             |
| 13719                          |                                     |                                  | 49 27 52.41104 | 12 39 02.00682 | VII                             |

Vorabfassung – wird durch die lektorierte Fassung ersetzt.

| Laufende Nr.<br>Pořadové číslo | Bezeichnung des<br>Grenzwasserlaufs |                            | B              | L              | Grenzabschnitt<br>Hraniční úsek |
|--------------------------------|-------------------------------------|----------------------------|----------------|----------------|---------------------------------|
|                                | Název hraničního<br>vodního toku    |                            |                |                |                                 |
| 13720                          |                                     |                            | 49 27 49.87154 | 12 39 03.46950 | VII                             |
| 13721                          |                                     |                            | 49 27 47.24481 | 12 39 04.99098 | VII                             |
| 13722                          |                                     |                            | 49 27 44.99232 | 12 39 06.30051 | VII                             |
| 13723                          |                                     |                            | 49 27 44.13665 | 12 39 06.75504 | VII                             |
| 13724                          |                                     |                            | 49 27 42.90735 | 12 39 07.40242 | VII                             |
| 13725                          |                                     |                            | 49 27 41.36353 | 12 39 08.28272 | VII                             |
| 13726                          |                                     |                            | 49 27 41.19495 | 12 39 08.37834 | VII                             |
| 13727                          |                                     |                            | 49 27 36.96056 | 12 39 10.79797 | VII                             |
| 13728                          |                                     |                            | 49 27 32.14938 | 12 39 13.19967 | VII                             |
| 13729                          |                                     |                            | 49 27 30.00119 | 12 39 14.25227 | VII                             |
| 13730                          |                                     |                            | 49 27 27.70910 | 12 39 15.37617 | VII                             |
| 13731                          |                                     |                            | 49 27 23.16611 | 12 39 17.70255 | VII                             |
| 13732                          |                                     |                            | 49 27 20.85113 | 12 39 18.98884 | VII                             |
| 13733                          |                                     |                            | 49 27 18.61310 | 12 39 20.23041 | VII                             |
| 13734                          |                                     |                            | 49 27 14.56184 | 12 39 21.98182 | VII                             |
| 13735                          |                                     |                            | 49 27 12.94751 | 12 39 22.73326 | VII                             |
| 13736                          |                                     |                            | 49 27 09.84488 | 12 39 24.17507 | VII                             |
| 13737                          |                                     |                            | 49 27 09.02495 | 12 39 24.60572 | VII                             |
| 13738                          |                                     |                            | 49 27 05.15968 | 12 39 26.64098 | VII                             |
| 13739                          |                                     |                            | 49 27 02.38413 | 12 39 28.10892 | VII                             |
| 13740                          |                                     |                            | 49 27 01.21535 | 12 39 28.72073 | VII                             |
| 13741                          |                                     |                            | 49 26 59.39651 | 12 39 25.15384 | VII                             |
| 13742                          |                                     |                            | 49 26 59.18583 | 12 39 24.72907 | VII                             |
| 13743                          |                                     |                            | 49 26 57.47026 | 12 39 21.34623 | VII                             |
| 13744                          |                                     |                            | 49 26 57.25137 | 12 39 20.91707 | VII                             |
| 13745                          | B 123                               | Biberbach<br>Kamenný potok |                |                | VII                             |
| 13746                          |                                     |                            | 49 26 05.28973 | 12 39 19.86520 | VII                             |
| 13747                          |                                     |                            | 49 26 05.06289 | 12 39 20.63555 | VII                             |
| 13748                          |                                     |                            | 49 26 04.78336 | 12 39 21.58738 | VII                             |
| 13749                          |                                     |                            | 49 26 04.45903 | 12 39 22.68267 | VII                             |
| 13750                          |                                     |                            | 49 26 03.43108 | 12 39 26.51902 | VII                             |
| 13751                          |                                     |                            | 49 26 01.18620 | 12 39 33.46607 | VII                             |
| 13752                          |                                     |                            | 49 26 00.27754 | 12 39 36.28092 | VII                             |
| 13753                          |                                     |                            | 49 25 58.66183 | 12 39 41.27825 | VII                             |
| 13754                          |                                     |                            | 49 25 57.58289 | 12 39 44.28936 | VII                             |
| 13755                          |                                     |                            | 49 25 56.37085 | 12 39 47.66130 | VII                             |
| 13756                          |                                     |                            | 49 25 54.90919 | 12 39 51.17203 | VII                             |
| 13757                          |                                     |                            | 49 25 53.62262 | 12 39 54.26727 | VII                             |
| 13758                          |                                     |                            | 49 25 52.11276 | 12 39 57.87990 | VII                             |
| 13759                          |                                     |                            | 49 25 50.91600 | 12 40 00.74822 | VII                             |
| 13760                          |                                     |                            | 49 25 49.53157 | 12 40 04.26267 | VII                             |
| 13761                          |                                     |                            | 49 25 47.08965 | 12 40 10.60278 | VII                             |
| 13762                          |                                     |                            | 49 25 45.71572 | 12 40 14.27308 | VII                             |
| 13763                          |                                     |                            | 49 25 43.55875 | 12 40 20.04098 | VII                             |
| 13764                          |                                     |                            | 49 25 42.84769 | 12 40 21.98450 | VII                             |
| 13765                          |                                     |                            | 49 25 41.85659 | 12 40 24.68897 | VII                             |
| 13766                          |                                     |                            | 49 25 41.26297 | 12 40 26.30985 | VII                             |
| 13767                          |                                     |                            | 49 25 39.19657 | 12 40 31.79693 | VII                             |
| 13768                          |                                     |                            | 49 25 38.14361 | 12 40 34.57754 | VII                             |
| 13769                          |                                     |                            | 49 25 36.45060 | 12 40 39.06413 | VII                             |

Vorabfassung – wird durch die lektorierte Fassung ersetzt.



| Laufende Nr.<br>Pořadové číslo | Bezeichnung des<br>Grenzwasserlaufs |  | B              | L              | Grenzabschnitt<br>Hraniční úsek |
|--------------------------------|-------------------------------------|--|----------------|----------------|---------------------------------|
|                                | Název hraničního<br>vodního toku    |  |                |                |                                 |
| 13770                          |                                     |  | 49 25 35.06518 | 12 40 42.75360 | VII                             |
| 13771                          |                                     |  | 49 25 33.94427 | 12 40 45.73792 | VII                             |
| 13772                          |                                     |  | 49 25 33.99915 | 12 40 46.13891 | VII                             |
| 13773                          |                                     |  | 49 25 34.38414 | 12 40 48.88096 | VII                             |
| 13774                          |                                     |  | 49 25 34.60160 | 12 40 50.43016 | VII                             |
| 13775                          |                                     |  | 49 25 34.79439 | 12 40 51.79780 | VII                             |
| 13776                          |                                     |  | 49 25 34.63251 | 12 40 54.34222 | VII                             |
| 13777                          |                                     |  | 49 25 34.20907 | 12 41 01.01842 | VII                             |
| 13778                          |                                     |  | 49 25 33.93770 | 12 41 05.02542 | VII                             |
| 13779                          |                                     |  | 49 25 33.61611 | 12 41 09.81510 | VII                             |
| 13780                          |                                     |  | 49 25 33.18278 | 12 41 17.30686 | VII                             |
| 13781                          |                                     |  | 49 25 32.91080 | 12 41 21.40530 | VII                             |
| 13782                          |                                     |  | 49 25 32.57963 | 12 41 26.42670 | VII                             |
| 13783                          |                                     |  | 49 25 32.54172 | 12 41 26.99638 | VII                             |
| 13784                          |                                     |  | 49 25 32.20392 | 12 41 33.14814 | VII                             |
| 13785                          |                                     |  | 49 25 31.97580 | 12 41 36.17460 | VII                             |
| 13786                          |                                     |  | 49 25 31.87997 | 12 41 39.74007 | VII                             |
| 13787                          |                                     |  | 49 25 31.34787 | 12 41 49.23629 | VII                             |
| 13788                          |                                     |  | 49 25 31.17768 | 12 41 51.80902 | VII                             |
| 13789                          |                                     |  | 49 25 30.94121 | 12 41 55.42144 | VII                             |
| 13790                          |                                     |  | 49 25 30.68923 | 12 41 59.83795 | VII                             |
| 13791                          |                                     |  | 49 25 30.42322 | 12 42 04.54228 | VII                             |
| 13792                          |                                     |  | 49 25 30.21583 | 12 42 08.59754 | VII                             |
| 13793                          |                                     |  | 49 25 30.04040 | 12 42 12.01363 | VII                             |
| 13794                          |                                     |  | 49 25 29.85752 | 12 42 15.94685 | VII                             |
| 13795                          |                                     |  | 49 25 29.62776 | 12 42 20.92164 | VII                             |
| 13796                          |                                     |  | 49 25 29.31699 | 12 42 27.51673 | VII                             |
| 13797                          |                                     |  | 49 25 29.13355 | 12 42 31.33411 | VII                             |
| 13798                          |                                     |  | 49 25 28.69432 | 12 42 31.78121 | VII                             |
| 13799                          |                                     |  | 49 25 26.24069 | 12 42 34.28279 | VII                             |
| 13800                          |                                     |  | 49 25 24.41809 | 12 42 36.14911 | VII                             |
| 13801                          |                                     |  | 49 25 20.59057 | 12 42 39.88027 | VII                             |
| 13802                          |                                     |  | 49 25 16.96145 | 12 42 43.42107 | VII                             |
| 13803                          |                                     |  | 49 25 16.74305 | 12 42 43.62828 | VII                             |
| 13804                          |                                     |  | 49 25 13.84934 | 12 42 46.49428 | VII                             |
| 13805                          |                                     |  | 49 25 11.21221 | 12 42 49.10753 | VII                             |
| 13806                          |                                     |  | 49 25 09.58742 | 12 42 49.44973 | VII                             |
| 13807                          |                                     |  | 49 25 07.60536 | 12 42 49.85806 | VII                             |
| 13808                          |                                     |  | 49 25 04.84299 | 12 42 50.43583 | VII, VIII                       |
| 13809                          |                                     |  | 49 25 04.38832 | 12 42 50.52765 | VIII                            |
| 13810                          |                                     |  | 49 25 00.59987 | 12 42 54.24237 | VIII                            |
| 13811                          |                                     |  | 49 24 57.33903 | 12 42 53.31630 | VIII                            |
| 13812                          |                                     |  | 49 24 57.91441 | 12 42 51.86943 | VIII                            |
| 13813                          |                                     |  | 49 24 53.68896 | 12 42 52.74643 | VIII                            |
| 13814                          |                                     |  | 49 24 50.87481 | 12 42 53.33025 | VIII                            |
| 13815                          |                                     |  | 49 24 49.37685 | 12 42 58.55799 | VIII                            |
| 13816                          |                                     |  | 49 24 48.31828 | 12 43 03.97935 | VIII                            |
| 13817                          |                                     |  | 49 24 47.65369 | 12 43 07.38444 | VIII                            |
| 13818                          |                                     |  | 49 24 45.98650 | 12 43 14.78455 | VIII                            |
| 13819                          |                                     |  | 49 24 45.05752 | 12 43 18.90917 | VIII                            |
| 13820                          |                                     |  | 49 24 43.51108 | 12 43 25.79049 | VIII                            |

Vorabfassung – wird durch die lektorierte Fassung ersetzt.

| Laufende Nr.<br>Pořadové číslo | Bezeichnung des<br>Grenzwasserlaufs |  | B              | L              | Grenzabschnitt<br>Hraniční úsek |
|--------------------------------|-------------------------------------|--|----------------|----------------|---------------------------------|
|                                | Název hraničního<br>vodního toku    |  |                |                |                                 |
| 13821                          |                                     |  | 49 24 42.39007 | 12 43 30.40403 | VIII                            |
| 13822                          |                                     |  | 49 24 41.54487 | 12 43 34.15622 | VIII                            |
| 13823                          |                                     |  | 49 24 40.59135 | 12 43 38.38510 | VIII                            |
| 13824                          |                                     |  | 49 24 39.46812 | 12 43 43.10401 | VIII                            |
| 13825                          |                                     |  | 49 24 37.64809 | 12 43 50.45921 | VIII                            |
| 13826                          |                                     |  | 49 24 36.07356 | 12 43 56.83494 | VIII                            |
| 13827                          |                                     |  | 49 24 35.55186 | 12 43 58.94790 | VIII                            |
| 13828                          |                                     |  | 49 24 34.61075 | 12 44 00.46477 | VIII                            |
| 13829                          |                                     |  | 49 24 29.10469 | 12 44 09.36787 | VIII                            |
| 13830                          |                                     |  | 49 24 26.50502 | 12 44 13.57304 | VIII                            |
| 13831                          |                                     |  | 49 24 24.04392 | 12 44 17.59111 | VIII                            |
| 13832                          |                                     |  | 49 24 21.69616 | 12 44 21.42872 | VIII                            |
| 13833                          |                                     |  | 49 24 18.72747 | 12 44 26.32150 | VIII                            |
| 13834                          |                                     |  | 49 24 17.26946 | 12 44 28.72062 | VIII                            |
| 13835                          |                                     |  | 49 24 12.95002 | 12 44 35.76028 | VIII                            |
| 13836                          |                                     |  | 49 24 09.28723 | 12 44 41.79124 | VIII                            |
| 13837                          |                                     |  | 49 24 05.75093 | 12 44 47.60901 | VIII                            |
| 13838                          |                                     |  | 49 24 03.18871 | 12 44 51.70797 | VIII                            |
| 13839                          |                                     |  | 49 24 00.85791 | 12 44 55.44136 | VIII                            |
| 13840                          |                                     |  | 49 23 58.08668 | 12 45 00.10864 | VIII                            |
| 13841                          |                                     |  | 49 23 56.53794 | 12 45 02.71806 | VIII                            |
| 13842                          |                                     |  | 49 23 55.25356 | 12 45 04.87884 | VIII                            |
| 13843                          |                                     |  | 49 23 52.28764 | 12 45 09.65027 | VIII                            |
| 13844                          |                                     |  | 49 23 50.73021 | 12 45 12.17204 | VIII                            |
| 13845                          |                                     |  | 49 23 48.77471 | 12 45 15.37068 | VIII                            |
| 13846                          |                                     |  | 49 23 46.75298 | 12 45 18.68173 | VIII                            |
| 13847                          |                                     |  | 49 23 44.76087 | 12 45 21.93698 | VIII                            |
| 13848                          |                                     |  | 49 23 41.28867 | 12 45 27.60552 | VIII                            |
| 13849                          |                                     |  | 49 23 39.86626 | 12 45 28.00611 | VIII                            |
| 13850                          |                                     |  | 49 23 36.51503 | 12 45 28.96848 | VIII                            |
| 13851                          |                                     |  | 49 23 31.74428 | 12 45 30.35579 | VIII                            |
| 13852                          |                                     |  | 49 23 27.00635 | 12 45 31.71920 | VIII                            |
| 13853                          |                                     |  | 49 23 23.53455 | 12 45 32.68865 | VIII                            |
| 13854                          |                                     |  | 49 23 19.16528 | 12 45 33.91450 | VIII                            |
| 13855                          |                                     |  | 49 23 16.21323 | 12 45 34.74351 | VIII                            |
| 13856                          |                                     |  | 49 23 12.93547 | 12 45 35.66099 | VIII                            |
| 13857                          |                                     |  | 49 23 09.54720 | 12 45 36.58653 | VIII                            |
| 13858                          |                                     |  | 49 23 05.98934 | 12 45 37.55086 | VIII                            |
| 13859                          |                                     |  | 49 23 01.02506 | 12 45 38.90887 | VIII                            |
| 13860                          |                                     |  | 49 22 57.11371 | 12 45 39.96575 | VIII                            |
| 13861                          |                                     |  | 49 22 53.15789 | 12 45 38.30007 | VIII                            |
| 13862                          |                                     |  | 49 22 49.59463 | 12 45 36.80724 | VIII                            |
| 13863                          |                                     |  | 49 22 46.06359 | 12 45 35.37283 | VIII                            |
| 13864                          |                                     |  | 49 22 40.30165 | 12 45 33.04206 | VIII                            |
| 13865                          |                                     |  | 49 22 35.35865 | 12 45 30.96091 | VIII                            |
| 13866                          |                                     |  | 49 22 30.86657 | 12 45 29.06420 | VIII                            |
| 13867                          |                                     |  | 49 22 28.62906 | 12 45 31.39990 | VIII                            |
| 13868                          |                                     |  | 49 22 25.09385 | 12 45 35.09230 | VIII                            |
| 13869                          |                                     |  | 49 22 19.65852 | 12 45 40.76475 | VIII                            |
| 13870                          |                                     |  | 49 22 17.38893 | 12 45 43.14262 | VIII                            |
| 13871                          |                                     |  | 49 22 14.15625 | 12 45 46.55008 | VIII                            |

Vorabfassung – wird durch die lektorierte Fassung ersetzt.

| Laufende Nr.<br>Pořadové číslo | Bezeichnung des<br>Grenzwasserlaufs |  | B              | L              | Grenzabschnitt<br>Hraniční úsek |
|--------------------------------|-------------------------------------|--|----------------|----------------|---------------------------------|
|                                | Název hraničního<br>vodního toku    |  |                |                |                                 |
| 13872                          |                                     |  | 49 22 12.64361 | 12 45 48.13963 | VIII                            |
| 13873                          |                                     |  | 49 22 07.77983 | 12 45 53.25733 | VIII                            |
| 13874                          |                                     |  | 49 22 02.14828 | 12 45 59.18088 | VIII                            |
| 13875                          |                                     |  | 49 21 58.49161 | 12 46 03.03109 | VIII                            |
| 13876                          |                                     |  | 49 21 55.34792 | 12 46 06.33907 | VIII                            |
| 13877                          |                                     |  | 49 21 54.29672 | 12 46 12.30192 | VIII                            |
| 13878                          |                                     |  | 49 21 52.83018 | 12 46 21.37121 | VIII                            |
| 13879                          |                                     |  | 49 21 52.19904 | 12 46 25.26309 | VIII                            |
| 13880                          |                                     |  | 49 21 51.20765 | 12 46 31.67809 | VIII                            |
| 13881                          |                                     |  | 49 21 50.27625 | 12 46 37.69024 | VIII                            |
| 13882                          |                                     |  | 49 21 44.97374 | 12 46 43.98831 | VIII                            |
| 13883                          |                                     |  | 49 21 41.19589 | 12 46 48.34233 | VIII                            |
| 13884                          |                                     |  | 49 21 37.47846 | 12 46 52.62555 | VIII                            |
| 13885                          |                                     |  | 49 21 33.17290 | 12 46 56.50612 | VIII                            |
| 13886                          |                                     |  | 49 21 28.86297 | 12 46 53.09056 | VIII                            |
| 13887                          |                                     |  | 49 21 25.37580 | 12 46 50.32045 | VIII                            |
| 13888                          |                                     |  | 49 21 22.75964 | 12 46 47.40110 | VIII                            |
| 13889                          |                                     |  | 49 21 18.88060 | 12 46 43.09457 | VIII                            |
| 13890                          |                                     |  | 49 21 12.64779 | 12 46 42.53476 | VIII                            |
| 13891                          |                                     |  | 49 21 06.47968 | 12 46 41.97922 | VIII                            |
| 13892                          |                                     |  | 49 21 01.34825 | 12 46 43.24020 | VIII                            |
| 13893                          |                                     |  | 49 20 56.33226 | 12 46 43.29775 | VIII                            |
| 13894                          |                                     |  | 49 20 53.37317 | 12 46 43.33364 | VIII                            |
| 13895                          |                                     |  | 49 20 51.78704 | 12 46 47.65729 | VIII                            |
| 13896                          |                                     |  | 49 20 49.15253 | 12 46 54.88216 | VIII                            |
| 13897                          |                                     |  | 49 20 47.37209 | 12 47 00.16216 | VIII                            |
| 13898                          |                                     |  | 49 20 45.30013 | 12 47 06.29522 | VIII                            |
| 13899                          |                                     |  | 49 20 43.67286 | 12 47 08.81574 | VIII                            |
| 13900                          |                                     |  | 49 20 41.70589 | 12 47 16.41468 | VIII                            |
| 13901                          |                                     |  | 49 20 39.19906 | 12 47 26.14291 | VIII                            |
| 13902                          |                                     |  | 49 20 38.11833 | 12 47 31.25649 | VIII                            |
| 13903                          |                                     |  | 49 20 36.88808 | 12 47 37.13030 | VIII                            |
| 13904                          |                                     |  | 49 20 35.43635 | 12 47 43.78943 | VIII                            |
| 13905                          |                                     |  | 49 20 34.59245 | 12 47 47.39558 | VIII                            |
| 13906                          |                                     |  | 49 20 34.12179 | 12 47 49.86360 | VIII                            |
| 13907                          |                                     |  | 49 20 33.73495 | 12 47 51.89249 | VIII                            |
| 13908                          |                                     |  | 49 20 32.63619 | 12 47 56.42471 | VIII                            |
| 13909                          |                                     |  | 49 20 31.87037 | 12 48 00.72547 | VIII                            |
| 13910                          |                                     |  | 49 20 30.50020 | 12 48 07.74062 | VIII                            |
| 13911                          |                                     |  | 49 20 29.85938 | 12 48 11.11714 | VIII                            |
| 13912                          |                                     |  | 49 20 30.69843 | 12 48 18.52367 | VIII                            |
| 13913                          |                                     |  | 49 20 31.27065 | 12 48 23.83013 | VIII                            |
| 13914                          |                                     |  | 49 20 31.03726 | 12 48 27.04584 | VIII                            |
| 13915                          |                                     |  | 49 20 30.80058 | 12 48 30.30066 | VIII                            |
| 13916                          |                                     |  | 49 20 29.30180 | 12 48 39.07586 | VIII                            |
| 13917                          |                                     |  | 49 20 28.20504 | 12 48 45.34206 | VIII                            |
| 13918                          |                                     |  | 49 20 28.24925 | 12 48 46.95335 | VIII                            |
| 13919                          |                                     |  | 49 20 28.39379 | 12 48 52.09112 | VIII                            |
| 13920                          |                                     |  | 49 20 28.59507 | 12 48 56.56595 | VIII                            |
| 13921                          |                                     |  | 49 20 28.66961 | 12 49 00.05720 | VIII                            |
| 13922                          |                                     |  | 49 20 28.84084 | 12 49 04.57124 | VIII                            |

Vorabfassung – wird durch die lektorierte Fassung ersetzt.

| Laufende Nr.<br>Pořadové číslo | Bezeichnung des<br>Grenzwasserlaufs |                                  | B              | L              | Grenzabschnitt<br>Hraniční úsek |
|--------------------------------|-------------------------------------|----------------------------------|----------------|----------------|---------------------------------|
|                                | Název hraničního<br>vodního toku    |                                  |                |                |                                 |
| 13923                          |                                     |                                  | 49 20 28.60846 | 12 49 08.99929 | VIII                            |
| 13924                          |                                     |                                  | 49 20 28.31629 | 12 49 14.86296 | VIII                            |
| 13925                          |                                     |                                  | 49 20 28.04434 | 12 49 20.19212 | VIII                            |
| 13926                          |                                     |                                  | 49 20 27.98261 | 12 49 22.41074 | VIII                            |
| 13927                          |                                     |                                  | 49 20 27.90977 | 12 49 24.95285 | VIII                            |
| 13928                          |                                     |                                  | 49 20 27.68792 | 12 49 30.98060 | VIII                            |
| 13929                          |                                     |                                  | 49 20 27.51065 | 12 49 35.93064 | VIII                            |
| 13930                          |                                     |                                  | 49 20 27.97391 | 12 49 41.58516 | VIII                            |
| 13931                          |                                     |                                  | 49 20 28.32555 | 12 49 47.37419 | VIII                            |
| 13932                          |                                     |                                  | 49 20 27.94652 | 12 49 53.98649 | VIII                            |
| 13933                          |                                     |                                  | 49 20 27.58866 | 12 49 57.56970 | VIII                            |
| 13934                          |                                     |                                  | 49 20 27.31484 | 12 50 00.37567 | VIII                            |
| 13935                          |                                     |                                  | 49 20 27.07978 | 12 50 05.07067 | VIII                            |
| 13936                          |                                     |                                  | 49 20 26.89334 | 12 50 08.77499 | VIII                            |
| 13937                          |                                     |                                  | 49 20 26.63112 | 12 50 14.05561 | VIII                            |
| 13938                          |                                     |                                  | 49 20 28.65527 | 12 50 18.33918 | VIII                            |
| 13939                          |                                     |                                  | 49 20 29.76103 | 12 50 20.68040 | VIII                            |
| 13940                          |                                     |                                  | 49 20 30.53722 | 12 50 22.56801 | VIII                            |
| 13941                          |                                     |                                  | 49 20 30.59088 | 12 50 22.51595 | VIII                            |
| 13942                          |                                     |                                  | 49 20 31.48266 | 12 50 24.59637 | VIII                            |
| 13943                          |                                     |                                  | 49 20 31.86832 | 12 50 26.53084 | VIII                            |
| 13944                          |                                     |                                  | 49 20 31.93388 | 12 50 26.95061 | VIII                            |
| 13945                          |                                     |                                  | 49 20 31.94983 | 12 50 27.32224 | VIII                            |
| 13946                          |                                     |                                  | 49 20 32.06922 | 12 50 27.37183 | VIII                            |
| 13947                          |                                     |                                  | 49 20 32.16265 | 12 50 29.14622 | VIII                            |
| 13948                          |                                     |                                  | 49 20 32.44078 | 12 50 34.40730 | VIII                            |
| 13949                          |                                     |                                  | 49 20 33.21187 | 12 50 34.51097 | VIII                            |
| 13950                          |                                     |                                  | 49 20 33.72462 | 12 50 34.71982 | VIII                            |
| 13951                          |                                     |                                  | 49 20 34.44957 | 12 50 35.28494 | VIII                            |
| 13952                          |                                     |                                  | 49 20 35.97427 | 12 50 36.14133 | VIII                            |
| 13953                          |                                     |                                  | 49 20 36.56823 | 12 50 36.42584 | VIII                            |
| 13954                          |                                     |                                  | 49 20 37.25250 | 12 50 36.61138 | VIII                            |
| 13955                          |                                     |                                  | 49 20 38.72933 | 12 50 36.76947 | VIII                            |
| 13956                          |                                     |                                  | 49 20 39.45907 | 12 50 36.78634 | VIII                            |
| 13957                          |                                     |                                  | 49 20 40.40335 | 12 50 37.00364 | VIII                            |
| 13958                          |                                     |                                  | 49 20 40.93804 | 12 50 37.08906 | VIII                            |
| 13959                          |                                     |                                  | 49 20 41.29500 | 12 50 37.09254 | VIII                            |
| 13960                          |                                     |                                  | 49 20 41.56533 | 12 50 37.02560 | VIII                            |
| 13961                          |                                     |                                  | 49 20 42.32393 | 12 50 36.56373 | VIII                            |
| 13962                          |                                     |                                  | 49 20 41.44674 | 12 50 42.22638 | VIII                            |
| 13963                          |                                     |                                  | 49 20 40.22128 | 12 50 50.18724 | VIII                            |
| 13964                          |                                     |                                  | 49 20 40.25919 | 12 50 50.23848 | VIII                            |
| 13965                          | B 140                               | Warme Pastritz<br>Teplá Bystřice |                |                | VIII                            |
| 13966                          |                                     |                                  | 49 20 27.44039 | 12 50 59.90607 | VIII                            |
| 13967                          |                                     |                                  | 49 20 26.91473 | 12 51 00.43631 | VIII                            |
| 13968                          |                                     |                                  | 49 20 26.80452 | 12 51 00.62435 | VIII                            |
| 13969                          |                                     |                                  | 49 20 26.79859 | 12 51 00.71268 | VIII                            |
| 13970                          |                                     |                                  | 49 20 26.98314 | 12 51 01.00450 | VIII                            |
| 13971                          |                                     |                                  | 49 20 25.81304 | 12 51 02.66505 | VIII                            |
| 13972                          |                                     |                                  | 49 20 24.17424 | 12 51 04.97102 | VIII                            |

Vorabfassung – wird durch die lektorierte Fassung ersetzt.

| Laufende Nr.<br>Pořadové číslo | Bezeichnung des<br>Grenzwasserlaufs |  | B              | L              | Grenzabschnitt<br>Hraniční úsek |
|--------------------------------|-------------------------------------|--|----------------|----------------|---------------------------------|
|                                | Název hraničního<br>vodního toku    |  |                |                |                                 |
| 13973                          |                                     |  | 49 20 23.70406 | 12 51 05.54893 | VIII                            |
| 13974                          |                                     |  | 49 20 22.92299 | 12 51 05.91313 | VIII                            |
| 13975                          |                                     |  | 49 20 22.00432 | 12 51 05.31859 | VIII                            |
| 13976                          |                                     |  | 49 20 19.67841 | 12 51 08.67681 | VIII                            |
| 13977                          |                                     |  | 49 20 17.23729 | 12 51 12.20324 | VIII                            |
| 13978                          |                                     |  | 49 20 17.80208 | 12 51 15.78322 | VIII                            |
| 13979                          |                                     |  | 49 20 18.87307 | 12 51 19.29268 | VIII                            |
| 13980                          |                                     |  | 49 20 19.35022 | 12 51 20.90007 | VIII                            |
| 13981                          |                                     |  | 49 20 20.61556 | 12 51 23.11647 | VIII                            |
| 13982                          |                                     |  | 49 20 21.20718 | 12 51 24.15297 | VIII                            |
| 13983                          |                                     |  | 49 20 20.30058 | 12 51 30.07227 | VIII                            |
| 13984                          |                                     |  | 49 20 19.99644 | 12 51 32.04800 | VIII                            |
| 13985                          |                                     |  | 49 20 19.74996 | 12 51 33.66348 | VIII                            |
| 13986                          |                                     |  | 49 20 18.11204 | 12 51 38.91876 | VIII                            |
| 13987                          |                                     |  | 49 20 17.17298 | 12 51 41.92562 | VIII                            |
| 13988                          |                                     |  | 49 20 15.71199 | 12 51 45.84581 | VIII                            |
| 13989                          |                                     |  | 49 20 13.90997 | 12 51 50.66771 | VIII                            |
| 13990                          |                                     |  | 49 20 12.75014 | 12 51 55.75284 | VIII                            |
| 13991                          |                                     |  | 49 20 11.07686 | 12 51 59.79905 | VIII                            |
| 13992                          |                                     |  | 49 20 09.66310 | 12 52 03.06933 | VIII                            |
| 13993                          |                                     |  | 49 20 08.52912 | 12 52 05.74779 | VIII                            |
| 13994                          |                                     |  | 49 20 07.25920 | 12 52 07.88170 | VIII                            |
| 13995                          |                                     |  | 49 20 06.17485 | 12 52 10.74994 | VIII                            |
| 13996                          |                                     |  | 49 20 04.80968 | 12 52 14.74757 | VIII                            |
| 13997                          |                                     |  | 49 20 03.91585 | 12 52 18.39764 | VIII                            |
| 13998                          |                                     |  | 49 20 03.36057 | 12 52 19.13590 | VIII                            |
| 13999                          |                                     |  | 49 20 02.65608 | 12 52 21.27431 | VIII                            |
| 14000                          |                                     |  | 49 20 01.81330 | 12 52 22.74782 | VIII                            |
| 14001                          |                                     |  | 49 20 01.29944 | 12 52 24.30819 | VIII                            |
| 14002                          |                                     |  | 49 20 00.50617 | 12 52 27.28311 | VIII                            |
| 14003                          |                                     |  | 49 19 59.38106 | 12 52 30.60522 | VIII                            |
| 14004                          |                                     |  | 49 19 58.26823 | 12 52 34.53003 | VIII                            |
| 14005                          |                                     |  | 49 19 56.92039 | 12 52 36.88857 | VIII                            |
| 14006                          |                                     |  | 49 19 57.53985 | 12 52 39.08579 | VIII                            |
| 14007                          |                                     |  | 49 19 58.43028 | 12 52 42.62552 | VIII                            |
| 14008                          |                                     |  | 49 19 58.58831 | 12 52 43.94775 | VIII                            |
| 14009                          |                                     |  | 49 19 58.54997 | 12 52 45.89726 | VIII                            |
| 14010                          |                                     |  | 49 19 58.44336 | 12 52 46.67064 | VIII                            |
| 14011                          |                                     |  | 49 19 58.29974 | 12 52 51.04336 | VIII                            |
| 14012                          |                                     |  | 49 19 58.04558 | 12 52 51.71603 | VIII                            |
| 14013                          |                                     |  | 49 19 58.11800 | 12 52 54.19062 | VIII                            |
| 14014                          |                                     |  | 49 19 57.97601 | 12 52 56.13323 | VIII                            |
| 14015                          |                                     |  | 49 19 58.31495 | 12 53 00.00647 | VIII                            |
| 14016                          |                                     |  | 49 19 58.39279 | 12 53 02.21007 | VIII                            |
| 14017                          |                                     |  | 49 19 58.22877 | 12 53 03.19958 | VIII                            |
| 14018                          |                                     |  | 49 19 57.87499 | 12 53 04.26611 | VIII                            |
| 14019                          |                                     |  | 49 19 57.54532 | 12 53 07.10046 | VIII                            |
| 14020                          |                                     |  | 49 19 56.46072 | 12 53 12.64898 | VIII                            |
| 14021                          |                                     |  | 49 19 57.34912 | 12 53 14.90012 | VIII                            |
| 14022                          |                                     |  | 49 19 58.59635 | 12 53 16.81446 | VIII                            |
| 14023                          |                                     |  | 49 19 59.32222 | 12 53 20.09463 | VIII                            |

Vorabfassung – wird durch die lektorierte Fassung ersetzt.

| Laufende Nr.<br>Pořadové číslo | Bezeichnung des<br>Grenzwasserlaufs |                                     | B              | L              | Grenzabschnitt<br>Hraniční úsek |
|--------------------------------|-------------------------------------|-------------------------------------|----------------|----------------|---------------------------------|
|                                | Název hraničního<br>vodního toku    |                                     |                |                |                                 |
| 14024                          |                                     |                                     | 49 19 59.39030 | 12 53 20.13399 | VIII                            |
| 14025                          | B 144                               | Plassendorfer Bach<br>Medvědí potok |                |                | VIII                            |
| 14026                          |                                     |                                     | 49 20 50.21104 | 12 52 48.06442 | VIII                            |
| 14027                          |                                     |                                     | 49 20 50.26313 | 12 52 48.44981 | VIII                            |
| 14028                          |                                     |                                     | 49 20 50.34973 | 12 52 48.52788 | VIII                            |
| 14029                          |                                     |                                     | 49 20 50.44187 | 12 52 48.64239 | VIII                            |
| 14030                          |                                     |                                     | 49 20 50.56575 | 12 52 48.74017 | VIII                            |
| 14031                          |                                     |                                     | 49 20 50.85823 | 12 52 48.70678 | VIII                            |
| 14032                          |                                     |                                     | 49 20 50.91556 | 12 52 48.63641 | VIII                            |
| 14033                          |                                     |                                     | 49 20 50.92640 | 12 52 48.53878 | VIII                            |
| 14034                          |                                     |                                     | 49 20 50.89163 | 12 52 48.40892 | VIII                            |
| 14035                          |                                     |                                     | 49 20 50.88350 | 12 52 48.33640 | VIII                            |
| 14036                          |                                     |                                     | 49 20 50.92726 | 12 52 48.09163 | VIII                            |
| 14037                          | B 144a                              | Plassendorfer Bach<br>Medvědí potok |                |                | VIII                            |
| 14038                          |                                     |                                     | 49 21 01.46418 | 12 52 48.10661 | VIII                            |
| 14039                          |                                     |                                     | 49 21 01.46625 | 12 52 48.35687 | VIII                            |
| 14040                          |                                     |                                     | 49 21 01.50917 | 12 52 54.35209 | VIII                            |
| 14041                          |                                     |                                     | 49 21 01.57214 | 12 53 03.63133 | VIII                            |
| 14042                          |                                     |                                     | 49 21 02.63071 | 12 53 06.84286 | VIII                            |
| 14043                          |                                     |                                     | 49 21 03.42900 | 12 53 09.26811 | VIII                            |
| 14044                          |                                     |                                     | 49 21 03.47767 | 12 53 09.27331 | VIII                            |
| 14045                          |                                     |                                     | 49 21 03.37714 | 12 53 10.89802 | VIII                            |
| 14046                          |                                     |                                     | 49 21 03.27134 | 12 53 11.62211 | VIII                            |
| 14047                          |                                     |                                     | 49 21 03.17210 | 12 53 12.04481 | VIII                            |
| 14048                          |                                     |                                     | 49 21 02.49632 | 12 53 13.92968 | VIII                            |
| 14049                          |                                     |                                     | 49 21 02.23064 | 12 53 15.69788 | VIII                            |
| 14050                          |                                     |                                     | 49 21 02.21749 | 12 53 16.34958 | VIII                            |
| 14051                          |                                     |                                     | 49 21 02.26010 | 12 53 16.56518 | VIII                            |
| 14052                          |                                     |                                     | 49 21 02.76775 | 12 53 17.33983 | VIII                            |
| 14053                          |                                     |                                     | 49 21 03.16892 | 12 53 18.13605 | VIII                            |
| 14054                          |                                     |                                     | 49 21 03.28525 | 12 53 18.51045 | VIII                            |
| 14055                          |                                     |                                     | 49 21 03.27906 | 12 53 19.83715 | VIII                            |
| 14056                          |                                     |                                     | 49 21 03.05465 | 12 53 20.84377 | VIII                            |
| 14057                          |                                     |                                     | 49 21 02.99101 | 12 53 21.30985 | VIII                            |
| 14058                          |                                     |                                     | 49 21 02.87236 | 12 53 22.28205 | VIII                            |
| 14059                          |                                     |                                     | 49 21 02.64610 | 12 53 23.18177 | VIII                            |
| 14060                          |                                     |                                     | 49 21 02.36301 | 12 53 23.66383 | VIII                            |
| 14061                          |                                     |                                     | 49 21 01.00558 | 12 53 24.69795 | VIII                            |
| 14062                          |                                     |                                     | 49 21 00.75542 | 12 53 25.00084 | VIII                            |
| 14063                          |                                     |                                     | 49 21 00.37465 | 12 53 25.49471 | VIII                            |
| 14064                          |                                     |                                     | 49 21 00.16838 | 12 53 26.28196 | VIII                            |
| 14065                          |                                     |                                     | 49 21 00.32933 | 12 53 28.24920 | VIII                            |
| 14066                          |                                     |                                     | 49 20 59.88872 | 12 53 31.81112 | VIII                            |
| 14067                          |                                     |                                     | 49 20 59.83907 | 12 53 32.65250 | VIII                            |
| 14068                          |                                     |                                     | 49 20 59.60366 | 12 53 33.77481 | VIII                            |
| 14069                          |                                     |                                     | 49 20 59.29433 | 12 53 34.83028 | VIII                            |
| 14070                          |                                     |                                     | 49 20 59.09213 | 12 53 36.30561 | VIII                            |
| 14071                          |                                     |                                     | 49 20 58.19431 | 12 53 39.71499 | VIII                            |
| 14072                          |                                     |                                     | 49 20 57.65923 | 12 53 41.58452 | VIII                            |

Vorabfassung – wird durch die lektorierte Fassung ersetzt.

| Laufende Nr.<br>Pořadové číslo | Bezeichnung des<br>Grenzwasserlaufs |  | B              | L              | Grenzabschnitt<br>Hraniční úsek |
|--------------------------------|-------------------------------------|--|----------------|----------------|---------------------------------|
|                                | Název hraničního<br>vodního toku    |  |                |                |                                 |
| 14073                          |                                     |  | 49 20 57.36179 | 12 53 42.93337 | VIII                            |
| 14074                          |                                     |  | 49 20 56.79155 | 12 53 44.24394 | VIII                            |
| 14075                          |                                     |  | 49 20 56.29356 | 12 53 45.86381 | VIII                            |
| 14076                          |                                     |  | 49 20 56.21102 | 12 53 46.65982 | VIII                            |
| 14077                          |                                     |  | 49 20 56.35576 | 12 53 49.85883 | VIII                            |
| 14078                          |                                     |  | 49 20 56.74867 | 12 53 52.42955 | VIII                            |
| 14079                          |                                     |  | 49 20 57.26885 | 12 53 55.90509 | VIII                            |
| 14080                          |                                     |  | 49 20 57.47155 | 12 53 56.62654 | VIII                            |
| 14081                          |                                     |  | 49 20 58.18407 | 12 53 58.26720 | VIII                            |
| 14082                          |                                     |  | 49 20 58.31903 | 12 53 58.68995 | VIII                            |
| 14083                          |                                     |  | 49 20 58.65363 | 12 54 00.88293 | VIII                            |
| 14084                          |                                     |  | 49 20 58.89742 | 12 54 02.18546 | VIII                            |
| 14085                          |                                     |  | 49 20 58.87768 | 12 54 02.91496 | VIII                            |
| 14086                          |                                     |  | 49 20 58.78310 | 12 54 04.02861 | VIII                            |
| 14087                          |                                     |  | 49 20 58.67161 | 12 54 05.00089 | VIII                            |
| 14088                          |                                     |  | 49 20 58.46748 | 12 54 06.01158 | VIII                            |
| 14089                          |                                     |  | 49 20 58.12556 | 12 54 06.91618 | VIII                            |
| 14090                          |                                     |  | 49 20 57.62983 | 12 54 07.63157 | VIII                            |
| 14091                          |                                     |  | 49 20 57.23437 | 12 54 07.99887 | VIII                            |
| 14092                          |                                     |  | 49 20 56.99452 | 12 54 08.27353 | VIII                            |
| 14093                          |                                     |  | 49 20 56.78161 | 12 54 08.75257 | VIII                            |
| 14094                          |                                     |  | 49 20 56.68476 | 12 54 09.29573 | VIII                            |
| 14095                          |                                     |  | 49 20 56.78324 | 12 54 10.20385 | VIII                            |
| 14096                          |                                     |  | 49 20 56.73699 | 12 54 10.22129 | VIII                            |
| 14097                          |                                     |  | 49 20 56.93429 | 12 54 11.12283 | VIII                            |
| 14098                          |                                     |  | 49 20 57.04483 | 12 54 11.96952 | VIII                            |
| 14099                          |                                     |  | 49 20 57.01315 | 12 54 12.56314 | VIII                            |
| 14100                          |                                     |  | 49 20 56.72507 | 12 54 14.55844 | VIII                            |
| 14101                          |                                     |  | 49 20 56.38855 | 12 54 16.15471 | VIII                            |
| 14102                          |                                     |  | 49 20 55.87251 | 12 54 18.01324 | VIII                            |
| 14103                          |                                     |  | 49 20 55.61323 | 12 54 19.29030 | VIII                            |
| 14104                          |                                     |  | 49 20 55.35899 | 12 54 21.05977 | VIII                            |
| 14105                          |                                     |  | 49 20 55.25297 | 12 54 21.59820 | VIII                            |
| 14106                          |                                     |  | 49 20 54.89549 | 12 54 22.85607 | VIII                            |
| 14107                          |                                     |  | 49 20 54.47891 | 12 54 23.83513 | VIII                            |
| 14108                          |                                     |  | 49 20 54.28252 | 12 54 24.15670 | VIII                            |
| 14109                          |                                     |  | 49 20 53.83167 | 12 54 24.82819 | VIII                            |
| 14110                          |                                     |  | 49 20 52.96190 | 12 54 26.64884 | VIII                            |
| 14111                          |                                     |  | 49 20 52.30370 | 12 54 27.56615 | VIII                            |
| 14112                          |                                     |  | 49 20 51.45264 | 12 54 28.92929 | VIII                            |
| 14113                          |                                     |  | 49 20 51.24459 | 12 54 29.30781 | VIII                            |
| 14114                          |                                     |  | 49 20 50.72001 | 12 54 30.54218 | VIII                            |
| 14115                          |                                     |  | 49 20 50.20716 | 12 54 31.71112 | VIII                            |
| 14116                          |                                     |  | 49 20 49.60471 | 12 54 32.93421 | VIII                            |
| 14117                          |                                     |  | 49 20 48.86992 | 12 54 34.54869 | VIII                            |
| 14118                          |                                     |  | 49 20 49.00727 | 12 54 34.97670 | VIII                            |
| 14119                          |                                     |  | 49 20 49.03488 | 12 54 35.45248 | VIII                            |
| 14120                          |                                     |  | 49 20 49.00671 | 12 54 35.91264 | VIII                            |
| 14121                          |                                     |  | 49 20 48.88123 | 12 54 36.59561 | VIII                            |
| 14122                          |                                     |  | 49 20 48.52901 | 12 54 37.44830 | VIII                            |
| 14123                          |                                     |  | 49 20 48.11886 | 12 54 38.22061 | VIII                            |

Vorabfassung – wird durch die lektorierte Fassung ersetzt.

| Laufende Nr.<br>Pořadové číslo | Bezeichnung des<br>Grenzwasserlaufs |  | B              | L              | Grenzabschnitt<br>Hraniční úsek |
|--------------------------------|-------------------------------------|--|----------------|----------------|---------------------------------|
|                                | Název hraničního<br>vodního toku    |  |                |                |                                 |
| 14124                          |                                     |  | 49 20 47.85567 | 12 54 38.84245 | VIII                            |
| 14125                          |                                     |  | 49 20 47.37267 | 12 54 40.19299 | VIII                            |
| 14126                          |                                     |  | 49 20 46.98094 | 12 54 41.00292 | VIII                            |
| 14127                          |                                     |  | 49 20 45.67054 | 12 54 43.52845 | VIII                            |
| 14128                          |                                     |  | 49 20 43.78753 | 12 54 46.57815 | VIII                            |
| 14129                          |                                     |  | 49 20 43.21601 | 12 54 47.80777 | VIII                            |
| 14130                          |                                     |  | 49 20 42.80918 | 12 54 48.54103 | VIII                            |
| 14131                          |                                     |  | 49 20 42.49491 | 12 54 49.01267 | VIII                            |
| 14132                          |                                     |  | 49 20 41.88430 | 12 54 49.63246 | VIII                            |
| 14133                          |                                     |  | 49 20 41.60249 | 12 54 50.03076 | VIII                            |
| 14134                          |                                     |  | 49 20 41.35033 | 12 54 50.53278 | VIII                            |
| 14135                          |                                     |  | 49 20 41.10959 | 12 54 51.65148 | VIII                            |
| 14136                          |                                     |  | 49 20 40.73530 | 12 54 53.64794 | VIII                            |
| 14137                          |                                     |  | 49 20 40.36309 | 12 54 55.25947 | VIII                            |
| 14138                          |                                     |  | 49 20 39.72047 | 12 54 57.42473 | VIII                            |
| 14139                          |                                     |  | 49 20 39.25785 | 12 54 58.80195 | VIII                            |
| 14140                          |                                     |  | 49 20 38.81351 | 12 55 00.45586 | VIII                            |
| 14141                          |                                     |  | 49 20 38.78041 | 12 55 00.80551 | VIII                            |
| 14142                          |                                     |  | 49 20 38.62502 | 12 55 01.82030 | VIII                            |
| 14143                          |                                     |  | 49 20 38.41414 | 12 55 02.77171 | VIII                            |
| 14144                          |                                     |  | 49 20 37.92562 | 12 55 04.33929 | VIII                            |
| 14145                          |                                     |  | 49 20 37.37808 | 12 55 05.81686 | VIII                            |
| 14146                          |                                     |  | 49 20 37.01526 | 12 55 07.15741 | VIII                            |
| 14147                          |                                     |  | 49 20 36.40501 | 12 55 09.55908 | VIII                            |
| 14148                          |                                     |  | 49 20 36.42691 | 12 55 10.28286 | VIII                            |
| 14149                          |                                     |  | 49 20 36.58685 | 12 55 11.01940 | VIII                            |
| 14150                          |                                     |  | 49 20 37.90380 | 12 55 15.09786 | VIII                            |
| 14151                          |                                     |  | 49 20 37.91597 | 12 55 18.14530 | VIII                            |
| 14152                          |                                     |  | 49 20 38.31512 | 12 55 21.95013 | VIII                            |
| 14153                          |                                     |  | 49 20 39.07984 | 12 55 24.35718 | VIII                            |
| 14154                          |                                     |  | 49 20 39.63931 | 12 55 26.60738 | VIII                            |
| 14155                          |                                     |  | 49 20 40.43106 | 12 55 30.65944 | VIII                            |
| 14156                          |                                     |  | 49 20 40.80371 | 12 55 32.16487 | VIII                            |
| 14157                          |                                     |  | 49 20 41.22852 | 12 55 35.37514 | VIII                            |
| 14158                          |                                     |  | 49 20 41.59361 | 12 55 39.29110 | VIII                            |
| 14159                          |                                     |  | 49 20 41.46899 | 12 55 41.30811 | VIII                            |
| 14160                          |                                     |  | 49 20 41.33179 | 12 55 45.03044 | VIII                            |
| 14161                          |                                     |  | 49 20 41.11880 | 12 55 48.01999 | VIII                            |
| 14162                          |                                     |  | 49 20 40.61870 | 12 55 51.24035 | VIII                            |
| 14163                          |                                     |  | 49 20 39.12616 | 12 55 56.97032 | VIII                            |
| 14164                          |                                     |  | 49 20 36.91127 | 12 56 02.36450 | VIII                            |
| 14165                          |                                     |  | 49 20 34.79211 | 12 56 05.75121 | VIII                            |
| 14166                          |                                     |  | 49 20 33.61045 | 12 56 09.25341 | VIII                            |
| 14167                          |                                     |  | 49 20 34.14346 | 12 56 14.84323 | VIII                            |
| 14168                          |                                     |  | 49 20 33.59035 | 12 56 15.58753 | VIII                            |
| 14169                          |                                     |  | 49 20 32.53425 | 12 56 17.71517 | VIII                            |
| 14170                          |                                     |  | 49 20 32.13975 | 12 56 20.15059 | VIII                            |
| 14171                          |                                     |  | 49 20 32.11001 | 12 56 20.46736 | VIII                            |
| 14172                          |                                     |  | 49 20 32.54250 | 12 56 23.37210 | VIII                            |
| 14173                          |                                     |  | 49 20 33.11902 | 12 56 26.20908 | VIII                            |
| 14174                          |                                     |  | 49 20 33.92164 | 12 56 29.08478 | VIII                            |

Vorabfassung – wird durch die lektorierte Fassung ersetzt.



| Laufende Nr.<br>Pořadové číslo | Bezeichnung des<br>Grenzwasserlaufs |  | B              | L              | Grenzabschnitt<br>Hraniční úsek |
|--------------------------------|-------------------------------------|--|----------------|----------------|---------------------------------|
|                                | Název hraničního<br>vodního toku    |  |                |                |                                 |
| 14175                          |                                     |  | 49 20 36.21512 | 12 56 29.99241 | VIII                            |
| 14176                          |                                     |  | 49 20 37.34975 | 12 56 30.53440 | VIII                            |
| 14177                          |                                     |  | 49 20 37.39894 | 12 56 30.87272 | VIII                            |
| 14178                          |                                     |  | 49 20 38.25292 | 12 56 32.04565 | VIII                            |
| 14179                          |                                     |  | 49 20 38.99210 | 12 56 34.02745 | VIII                            |
| 14180                          |                                     |  | 49 20 39.01781 | 12 56 34.20724 | VIII                            |
| 14181                          |                                     |  | 49 20 38.33736 | 12 56 37.44527 | VIII                            |
| 14182                          |                                     |  | 49 20 38.17089 | 12 56 38.23852 | VIII                            |
| 14183                          |                                     |  | 49 20 37.98660 | 12 56 40.78214 | VIII                            |
| 14184                          |                                     |  | 49 20 37.66612 | 12 56 43.02764 | VIII                            |
| 14185                          |                                     |  | 49 20 37.30612 | 12 56 44.93436 | VIII                            |
| 14186                          |                                     |  | 49 20 36.95656 | 12 56 46.31192 | VIII                            |
| 14187                          |                                     |  | 49 20 35.77013 | 12 56 48.56484 | VIII                            |
| 14188                          |                                     |  | 49 20 34.76050 | 12 56 51.04269 | VIII                            |
| 14189                          |                                     |  | 49 20 34.42817 | 12 56 52.30124 | VIII                            |
| 14190                          |                                     |  | 49 20 34.27589 | 12 56 53.72354 | VIII                            |
| 14191                          |                                     |  | 49 20 34.06028 | 12 56 57.61695 | VIII                            |
| 14192                          |                                     |  | 49 20 34.20498 | 12 56 58.56996 | VIII                            |
| 14193                          |                                     |  | 49 20 34.47952 | 12 57 00.12153 | VIII                            |
| 14194                          |                                     |  | 49 20 30.50265 | 12 57 05.89528 | VIII                            |
| 14195                          |                                     |  | 49 20 27.65201 | 12 57 10.03137 | VIII                            |
| 14196                          |                                     |  | 49 20 24.49945 | 12 57 14.54502 | VIII                            |
| 14197                          |                                     |  | 49 20 21.46712 | 12 57 18.89096 | VIII                            |
| 14198                          |                                     |  | 49 20 20.21377 | 12 57 20.69132 | VIII                            |
| 14199                          |                                     |  | 49 20 18.72982 | 12 57 22.31029 | VIII                            |
| 14200                          |                                     |  | 49 20 17.20485 | 12 57 23.93624 | VIII                            |
| 14201                          |                                     |  | 49 20 15.10580 | 12 57 26.17475 | VIII                            |
| 14202                          |                                     |  | 49 20 12.27680 | 12 57 30.37199 | VIII                            |
| 14203                          |                                     |  | 49 20 12.57088 | 12 57 34.45778 | VIII                            |
| 14204                          |                                     |  | 49 20 12.67557 | 12 57 36.45647 | VIII                            |
| 14205                          |                                     |  | 49 20 12.70690 | 12 57 39.41447 | VIII                            |
| 14206                          |                                     |  | 49 20 12.63057 | 12 57 39.78352 | VIII                            |
| 14207                          |                                     |  | 49 20 12.57720 | 12 57 42.97185 | VIII                            |
| 14208                          |                                     |  | 49 20 12.62817 | 12 57 43.71902 | VIII                            |
| 14209                          |                                     |  | 49 20 13.03192 | 12 57 45.83456 | VIII                            |
| 14210                          |                                     |  | 49 20 13.55447 | 12 57 49.61049 | VIII                            |
| 14211                          |                                     |  | 49 20 13.62140 | 12 57 50.38908 | VIII                            |
| 14212                          |                                     |  | 49 20 10.29538 | 12 57 54.46550 | VIII                            |
| 14213                          |                                     |  | 49 20 09.56727 | 12 57 56.12350 | VIII                            |
| 14214                          |                                     |  | 49 20 08.19468 | 12 58 00.85693 | VIII                            |
| 14215                          |                                     |  | 49 20 08.97943 | 12 58 01.86501 | VIII                            |
| 14216                          |                                     |  | 49 20 08.38696 | 12 58 03.34239 | VIII                            |
| 14217                          |                                     |  | 49 20 07.19061 | 12 58 05.66263 | VIII                            |
| 14218                          |                                     |  | 49 20 06.63166 | 12 58 06.89940 | VIII                            |
| 14219                          |                                     |  | 49 20 06.75748 | 12 58 07.02306 | VIII                            |
| 14220                          |                                     |  | 49 20 05.73293 | 12 58 09.28340 | VIII                            |
| 14221                          |                                     |  | 49 20 05.00575 | 12 58 11.12770 | VIII                            |
| 14222                          |                                     |  | 49 20 04.21217 | 12 58 13.87767 | VIII                            |
| 14223                          |                                     |  | 49 20 01.90798 | 12 58 21.45892 | VIII, IX                        |
| 14224                          |                                     |  | 49 20 01.47159 | 12 58 21.86855 | IX                              |
| 14225                          |                                     |  | 49 19 58.43394 | 12 58 24.70694 | IX                              |

Vorabfassung – wird durch die lektorierte Fassung ersetzt.

| Laufende Nr.<br>Pořadové číslo | Bezeichnung des<br>Grenzwasserlaufs |                | B              | L              | Grenzabschnitt<br>Hraniční úsek |
|--------------------------------|-------------------------------------|----------------|----------------|----------------|---------------------------------|
|                                | Název hraničního<br>vodního toku    |                |                |                |                                 |
| 14226                          |                                     |                | 49 19 55.19953 | 12 58 27.72745 | IX                              |
| 14227                          |                                     |                | 49 19 51.98735 | 12 58 30.72377 | IX                              |
| 14228                          |                                     |                | 49 19 50.32023 | 12 58 32.27553 | IX                              |
| 14229                          |                                     |                | 49 19 47.86974 | 12 58 35.23773 | IX                              |
| 14230                          |                                     |                | 49 19 45.39650 | 12 58 39.13310 | IX                              |
| 14231                          |                                     |                | 49 19 42.63380 | 12 58 43.48441 | IX                              |
| 14232                          |                                     |                | 49 19 37.40180 | 12 58 52.30698 | IX                              |
| 14233                          |                                     |                | 49 19 34.10021 | 12 58 59.25528 | IX                              |
| 14234                          |                                     |                | 49 19 33.23457 | 12 59 01.07667 | IX                              |
| 14235                          |                                     |                | 49 19 30.45170 | 12 59 07.68398 | IX                              |
| 14236                          |                                     |                | 49 19 26.77566 | 12 59 16.41258 | IX                              |
| 14237                          |                                     |                | 49 19 25.77103 | 12 59 18.79756 | IX                              |
| 14238                          |                                     |                | 49 19 25.67984 | 12 59 19.01043 | IX                              |
| 14239                          | B 151                               | Chamb<br>Kouba |                |                | IX                              |
| 14240                          |                                     |                | 49 19 24.16273 | 12 59 19.07991 | IX                              |
| 14241                          |                                     |                | 49 19 23.92065 | 12 59 18.72005 | IX                              |
| 14242                          |                                     |                | 49 19 23.96231 | 12 59 18.58020 | IX                              |
| 14243                          |                                     |                | 49 19 23.93015 | 12 59 18.51275 | IX                              |
| 14244                          |                                     |                | 49 19 23.72189 | 12 59 18.45655 | IX                              |
| 14245                          |                                     |                | 49 19 23.67436 | 12 59 18.29052 | IX                              |
| 14246                          |                                     |                | 49 19 23.61320 | 12 59 18.34583 | IX                              |
| 14247                          |                                     |                | 49 19 23.44217 | 12 59 18.76691 | IX                              |
| 14248                          |                                     |                | 49 19 23.58323 | 12 59 19.13852 | IX                              |
| 14249                          |                                     |                | 49 19 23.82729 | 12 59 19.24025 | IX                              |
| 14250                          | B 151a                              | Chamb<br>Kouba |                |                | IX                              |
| 14251                          |                                     |                | 49 19 22.74402 | 12 59 19.09315 | IX                              |
| 14252                          |                                     |                | 49 19 22.26208 | 12 59 18.57040 | IX                              |
| 14253                          |                                     |                | 49 19 22.21112 | 12 59 18.59418 | IX                              |
| 14254                          |                                     |                | 49 19 22.10055 | 12 59 18.55761 | IX                              |
| 14255                          |                                     |                | 49 19 21.96883 | 12 59 18.33112 | IX                              |
| 14256                          |                                     |                | 49 19 21.88231 | 12 59 18.32135 | IX                              |
| 14257                          |                                     |                | 49 19 21.78641 | 12 59 18.45317 | IX                              |
| 14258                          |                                     |                | 49 19 21.63276 | 12 59 18.49162 | IX                              |
| 14259                          |                                     |                | 49 19 21.36434 | 12 59 18.36015 | IX                              |
| 14260                          |                                     |                | 49 19 21.26201 | 12 59 18.38475 | IX                              |
| 14261                          |                                     |                | 49 19 21.17709 | 12 59 18.22472 | IX                              |
| 14262                          |                                     |                | 49 19 21.11597 | 12 59 18.22938 | IX                              |
| 14263                          |                                     |                | 49 19 20.91517 | 12 59 18.72428 | IX                              |
| 14264                          |                                     |                | 49 19 20.86753 | 12 59 19.01644 | IX                              |
| 14265                          |                                     |                | 49 19 20.89234 | 12 59 19.10170 | IX                              |
| 14266                          |                                     |                | 49 19 21.43997 | 12 59 19.35802 | IX                              |
| 14267                          |                                     |                | 49 19 21.71095 | 12 59 19.19864 | IX                              |
| 14268                          |                                     |                | 49 19 21.88001 | 12 59 19.32292 | IX                              |
| 14269                          |                                     |                | 49 19 21.79504 | 12 59 19.99498 | IX                              |
| 14270                          | B 151b                              | Chamb<br>Kouba |                |                | IX                              |
| 14271                          |                                     |                | 49 18 47.66185 | 13 00 07.77819 | IX                              |
| 14272                          |                                     |                | 49 18 47.61779 | 13 00 07.73515 | IX                              |
| 14273                          |                                     |                | 49 18 47.07389 | 13 00 08.03510 | IX                              |

Vorabfassung – wird durch die lektorierte Fassung ersetzt.

| Laufende Nr.<br>Pořadové číslo | Bezeichnung des<br>Grenzwasserlaufs |                            | B              | L              | Grenzabschnitt<br>Hraniční úsek |
|--------------------------------|-------------------------------------|----------------------------|----------------|----------------|---------------------------------|
|                                | Název hraničního<br>vodního toku    |                            |                |                |                                 |
| 14274                          |                                     |                            | 49 18 46.93988 | 13 00 08.15647 | IX                              |
| 14275                          |                                     |                            | 49 18 46.68076 | 13 00 08.29735 | IX                              |
| 14276                          |                                     |                            | 49 18 46.45008 | 13 00 08.63237 | IX                              |
| 14277                          |                                     |                            | 49 18 46.35897 | 13 00 08.86434 | IX                              |
| 14278                          |                                     |                            | 49 18 46.18474 | 13 00 08.95214 | IX                              |
| 14279                          |                                     |                            | 49 18 46.11754 | 13 00 09.07952 | IX                              |
| 14280                          |                                     |                            | 49 18 45.97718 | 13 00 09.21244 | IX                              |
| 14281                          |                                     |                            | 49 18 45.84122 | 13 00 09.26362 | IX                              |
| 14282                          |                                     |                            | 49 18 45.65311 | 13 00 09.41001 | IX                              |
| 14283                          |                                     |                            | 49 18 45.54670 | 13 00 09.44908 | IX                              |
| 14284                          |                                     |                            | 49 18 45.47186 | 13 00 09.63292 | IX                              |
| 14285                          |                                     |                            | 49 18 45.33139 | 13 00 09.75834 | IX                              |
| 14286                          |                                     |                            | 49 18 45.13004 | 13 00 10.11368 | IX                              |
| 14287                          |                                     |                            | 49 18 45.16866 | 13 00 10.36920 | IX                              |
| 14288                          |                                     |                            | 49 18 45.11428 | 13 00 10.54813 | IX                              |
| 14289                          |                                     |                            | 49 18 45.20338 | 13 00 10.79154 | IX                              |
| 14290                          |                                     |                            | 49 18 44.93084 | 13 00 11.17658 | IX                              |
| 14291                          |                                     |                            | 49 18 44.88807 | 13 00 11.55908 | IX                              |
| 14292                          |                                     |                            | 49 18 44.76931 | 13 00 12.03009 | IX                              |
| 14293                          |                                     |                            | 49 18 44.76001 | 13 00 12.25883 | IX                              |
| 14294                          |                                     |                            | 49 18 44.80736 | 13 00 12.45844 | IX                              |
| 14295                          |                                     |                            | 49 18 44.76573 | 13 00 12.67540 | IX                              |
| 14296                          |                                     |                            | 49 18 44.61824 | 13 00 13.03253 | IX                              |
| 14297                          |                                     |                            | 49 18 44.59520 | 13 00 13.25505 | IX                              |
| 14298                          |                                     |                            | 49 18 44.51263 | 13 00 13.40194 | IX                              |
| 14299                          |                                     |                            | 49 18 44.38712 | 13 00 13.42726 | IX                              |
| 14300                          |                                     |                            | 49 18 44.26408 | 13 00 13.34191 | IX                              |
| 14301                          |                                     |                            | 49 18 44.20068 | 13 00 13.47502 | IX                              |
| 14302                          |                                     |                            | 49 18 44.04419 | 13 00 13.64189 | IX                              |
| 14303                          |                                     |                            | 49 18 43.99044 | 13 00 13.94543 | IX                              |
| 14304                          |                                     |                            | 49 18 44.00606 | 13 00 14.15312 | IX                              |
| 14305                          |                                     |                            | 49 18 43.81432 | 13 00 14.33648 | IX                              |
| 14306                          |                                     |                            | 49 18 43.77451 | 13 00 14.54248 | IX                              |
| 14307                          |                                     |                            | 49 18 43.65130 | 13 00 14.63169 | IX                              |
| 14308                          |                                     |                            | 49 18 43.53961 | 13 00 14.81084 | IX                              |
| 14309                          |                                     |                            | 49 18 43.45000 | 13 00 15.05775 | IX                              |
| 14310                          |                                     |                            | 49 18 43.13280 | 13 00 14.96210 | IX                              |
| 14311                          |                                     |                            | 49 18 42.98299 | 13 00 15.00607 | IX                              |
| 14312                          |                                     |                            | 49 18 42.89065 | 13 00 15.02573 | IX                              |
| 14313                          |                                     |                            | 49 18 42.75151 | 13 00 15.14145 | IX                              |
| 14314                          |                                     |                            | 49 18 42.50079 | 13 00 15.08672 | IX                              |
| 14315                          |                                     |                            | 49 18 42.40017 | 13 00 15.05124 | IX                              |
| 14316                          |                                     |                            | 49 18 42.06557 | 13 00 14.95465 | IX                              |
| 14317                          |                                     |                            | 49 18 42.02864 | 13 00 14.99709 | IX                              |
| 14318                          | B 152                               | Schwarzbach<br>Černý potok |                |                | IX                              |
| 14319                          |                                     |                            | 49 18 30.24730 | 13 00 19.57533 | IX                              |
| 14320                          |                                     |                            | 49 18 29.01246 | 13 00 19.99250 | IX                              |
| 14321                          |                                     |                            | 49 18 28.45482 | 13 00 20.26909 | IX                              |
| 14322                          |                                     |                            | 49 18 27.53321 | 13 00 20.10673 | IX                              |
| 14323                          |                                     |                            | 49 18 26.90544 | 13 00 20.14676 | IX                              |

Vorabfassung – wird durch die lektorierte Fassung ersetzt.

| Laufende Nr.<br>Pořadové číslo | Bezeichnung des<br>Grenzwasserlaufs |  | B              | L              | Grenzabschnitt<br>Hraniční úsek |
|--------------------------------|-------------------------------------|--|----------------|----------------|---------------------------------|
|                                | Název hraničního<br>vodního toku    |  |                |                |                                 |
| 14324                          |                                     |  | 49 18 26.37901 | 13 00 19.80683 | IX                              |
| 14325                          |                                     |  | 49 18 25.89929 | 13 00 20.61993 | IX                              |
| 14326                          |                                     |  | 49 18 25.81514 | 13 00 20.96783 | IX                              |
| 14327                          |                                     |  | 49 18 25.40989 | 13 00 23.30242 | IX                              |
| 14328                          |                                     |  | 49 18 25.41347 | 13 00 23.76629 | IX                              |
| 14329                          |                                     |  | 49 18 25.42430 | 13 00 25.39569 | IX                              |
| 14330                          |                                     |  | 49 18 25.53505 | 13 00 25.86223 | IX                              |
| 14331                          |                                     |  | 49 18 25.73626 | 13 00 26.25206 | IX                              |
| 14332                          |                                     |  | 49 18 24.43087 | 13 00 27.69808 | IX                              |
| 14333                          |                                     |  | 49 18 23.41939 | 13 00 27.94291 | IX                              |
| 14334                          |                                     |  | 49 18 22.21530 | 13 00 27.85043 | IX                              |
| 14335                          |                                     |  | 49 18 21.32303 | 13 00 26.63839 | IX                              |
| 14336                          |                                     |  | 49 18 21.23420 | 13 00 27.73479 | IX                              |
| 14337                          |                                     |  | 49 18 20.52809 | 13 00 31.60863 | IX                              |
| 14338                          |                                     |  | 49 18 20.40682 | 13 00 31.80775 | IX                              |
| 14339                          |                                     |  | 49 18 19.02457 | 13 00 39.71311 | IX                              |
| 14340                          |                                     |  | 49 18 18.71382 | 13 00 42.54276 | IX                              |
| 14341                          |                                     |  | 49 18 18.44374 | 13 00 47.91266 | IX                              |
| 14342                          |                                     |  | 49 18 18.35215 | 13 00 51.02237 | IX                              |
| 14343                          |                                     |  | 49 18 18.10527 | 13 00 56.02769 | IX                              |
| 14344                          |                                     |  | 49 18 18.04725 | 13 00 57.54196 | IX                              |
| 14345                          |                                     |  | 49 18 17.90211 | 13 00 59.55023 | IX                              |
| 14346                          |                                     |  | 49 18 17.62172 | 13 01 01.89010 | IX                              |
| 14347                          |                                     |  | 49 18 17.40673 | 13 01 05.31320 | IX                              |
| 14348                          |                                     |  | 49 18 17.14547 | 13 01 11.04188 | IX                              |
| 14349                          |                                     |  | 49 18 17.16647 | 13 01 12.38962 | IX                              |
| 14350                          |                                     |  | 49 18 17.44696 | 13 01 15.46209 | IX                              |
| 14351                          |                                     |  | 49 18 17.59918 | 13 01 18.26269 | IX                              |
| 14352                          |                                     |  | 49 18 17.94830 | 13 01 20.41604 | IX                              |
| 14353                          |                                     |  | 49 18 17.97460 | 13 01 21.20331 | IX                              |
| 14354                          |                                     |  | 49 18 17.56234 | 13 01 26.81535 | IX                              |
| 14355                          |                                     |  | 49 18 17.19520 | 13 01 28.82225 | IX                              |
| 14356                          |                                     |  | 49 18 16.62584 | 13 01 32.37683 | IX                              |
| 14357                          |                                     |  | 49 18 16.03139 | 13 01 39.03885 | IX                              |
| 14358                          |                                     |  | 49 18 15.58008 | 13 01 44.80453 | IX                              |
| 14359                          |                                     |  | 49 18 13.70022 | 13 01 45.02863 | IX                              |
| 14360                          |                                     |  | 49 18 09.88690 | 13 01 45.47755 | IX                              |
| 14361                          |                                     |  | 49 18 06.87932 | 13 01 45.86517 | IX                              |
| 14362                          |                                     |  | 49 18 03.84622 | 13 01 46.25376 | IX                              |
| 14363                          |                                     |  | 49 18 00.32096 | 13 01 46.70611 | IX                              |
| 14364                          |                                     |  | 49 17 59.15473 | 13 01 46.85391 | IX                              |
| 14365                          |                                     |  | 49 17 56.73759 | 13 01 47.41240 | IX                              |
| 14366                          |                                     |  | 49 17 55.98585 | 13 01 47.70387 | IX                              |
| 14367                          |                                     |  | 49 17 54.82511 | 13 01 47.77761 | IX                              |
| 14368                          |                                     |  | 49 17 51.96673 | 13 01 47.97393 | IX                              |
| 14369                          |                                     |  | 49 17 47.14306 | 13 01 47.94665 | IX                              |
| 14370                          |                                     |  | 49 17 42.07142 | 13 01 48.80661 | IX                              |
| 14371                          |                                     |  | 49 17 40.24552 | 13 01 48.89165 | IX                              |
| 14372                          |                                     |  | 49 17 39.05520 | 13 01 48.92946 | IX                              |
| 14373                          |                                     |  | 49 17 37.21550 | 13 01 49.17785 | IX                              |
| 14374                          |                                     |  | 49 17 30.48634 | 13 01 49.77770 | IX                              |

Vorabfassung – wird durch die lektorierte Fassung ersetzt.

| Laufende Nr.<br>Pořadové číslo | Bezeichnung des<br>Grenzwasserlaufs |                              | B              | L              | Grenzabschnitt<br>Hraniční úsek |
|--------------------------------|-------------------------------------|------------------------------|----------------|----------------|---------------------------------|
|                                | Název hraničního<br>vodního toku    |                              |                |                |                                 |
| 14375                          |                                     |                              | 49 17 28.65632 | 13 01 49.70270 | IX                              |
| 14376                          |                                     |                              | 49 17 26.28978 | 13 01 49.60624 | IX                              |
| 14377                          |                                     |                              | 49 17 23.01015 | 13 01 49.47731 | IX                              |
| 14378                          |                                     |                              | 49 17 17.89511 | 13 01 49.42391 | IX                              |
| 14379                          |                                     |                              | 49 17 15.31827 | 13 01 49.49613 | IX                              |
| 14380                          |                                     |                              | 49 17 13.16611 | 13 01 48.26461 | IX                              |
| 14381                          |                                     |                              | 49 17 10.79663 | 13 01 46.90848 | IX                              |
| 14382                          |                                     |                              | 49 17 06.87765 | 13 01 44.33647 | IX                              |
| 14383                          |                                     |                              | 49 17 04.85121 | 13 01 43.00593 | IX                              |
| 14384                          |                                     |                              | 49 17 02.70347 | 13 01 41.83688 | IX                              |
| 14385                          |                                     |                              | 49 16 59.60518 | 13 01 40.46881 | IX                              |
| 14386                          |                                     |                              | 49 16 57.74799 | 13 01 39.49063 | IX                              |
| 14387                          |                                     |                              | 49 16 55.94457 | 13 01 38.63915 | IX                              |
| 14388                          |                                     |                              | 49 16 54.52070 | 13 01 37.31498 | IX                              |
| 14389                          |                                     |                              | 49 16 52.12036 | 13 01 36.42668 | IX                              |
| 14390                          |                                     |                              | 49 16 47.85077 | 13 01 34.15294 | IX                              |
| 14391                          |                                     |                              | 49 16 43.55168 | 13 01 31.92983 | IX                              |
| 14392                          |                                     |                              | 49 16 39.12441 | 13 01 34.28315 | IX                              |
| 14393                          |                                     |                              | 49 16 37.40427 | 13 01 35.26170 | IX                              |
| 14394                          |                                     |                              | 49 16 33.51397 | 13 01 37.47591 | IX                              |
| 14395                          |                                     |                              | 49 16 30.52558 | 13 01 38.95392 | IX                              |
| 14396                          |                                     |                              | 49 16 25.89736 | 13 01 41.20467 | IX                              |
| 14397                          |                                     |                              | 49 16 23.97176 | 13 01 42.14264 | IX                              |
| 14398                          |                                     |                              | 49 16 22.36198 | 13 01 43.00490 | IX                              |
| 14399                          |                                     |                              | 49 16 19.51752 | 13 01 44.52776 | IX                              |
| 14400                          |                                     |                              | 49 16 14.89022 | 13 01 47.09699 | IX                              |
| 14401                          |                                     |                              | 49 16 13.41886 | 13 01 47.91389 | IX                              |
| 14402                          |                                     |                              | 49 16 11.66936 | 13 01 48.90315 | IX                              |
| 14403                          |                                     |                              | 49 16 09.02488 | 13 01 50.63890 | IX                              |
| 14404                          |                                     |                              | 49 16 07.74314 | 13 01 51.50643 | IX                              |
| 14405                          |                                     |                              | 49 16 02.61111 | 13 01 54.99007 | IX                              |
| 14406                          |                                     |                              | 49 16 00.43282 | 13 01 56.47734 | IX                              |
| 14407                          |                                     |                              | 49 15 56.00661 | 13 01 59.04261 | IX                              |
| 14408                          |                                     |                              | 49 15 50.14747 | 13 02 02.33034 | IX                              |
| 14409                          |                                     |                              | 49 15 51.86221 | 13 02 06.88025 | IX                              |
| 14410                          |                                     |                              | 49 15 52.63299 | 13 02 09.60987 | IX                              |
| 14411                          |                                     |                              | 49 15 52.55701 | 13 02 11.19088 | IX                              |
| 14412                          |                                     |                              | 49 15 52.62091 | 13 02 14.05851 | IX                              |
| 14413                          |                                     |                              | 49 15 52.98719 | 13 02 18.53584 | IX                              |
| 14414                          |                                     |                              | 49 15 52.31443 | 13 02 24.86097 | IX                              |
| 14415                          |                                     |                              | 49 15 52.42101 | 13 02 26.95765 | IX                              |
| 14416                          |                                     |                              | 49 15 53.27303 | 13 02 31.26094 | IX                              |
| 14417                          |                                     |                              | 49 15 53.30816 | 13 02 31.80270 | IX                              |
| 14418                          |                                     |                              | 49 15 53.60475 | 13 02 33.24413 | IX                              |
| 14419                          |                                     |                              | 49 15 53.80313 | 13 02 34.22546 | IX                              |
| 14420                          |                                     |                              | 49 15 53.93128 | 13 02 35.14797 | IX                              |
| 14421                          | B 158                               | Glaitbach<br>Flekovský potok |                |                | IX                              |
| 14422                          |                                     |                              | 49 15 50.80084 | 13 02 38.57863 | IX                              |
| 14423                          |                                     |                              | 49 15 50.78242 | 13 02 38.53894 | IX                              |
| 14424                          |                                     |                              | 49 15 50.46860 | 13 02 39.18600 | IX                              |

Vorabfassung – wird durch die lektorierte Fassung ersetzt.

| Laufende Nr.<br>Pořadové číslo | Bezeichnung des<br>Grenzwasserlaufs |                            | B              | L              | Grenzabschnitt<br>Hraniční úsek |
|--------------------------------|-------------------------------------|----------------------------|----------------|----------------|---------------------------------|
|                                | Název hraničního<br>vodního toku    |                            |                |                |                                 |
| 14425                          |                                     |                            | 49 15 49.95027 | 13 02 41.24273 | IX                              |
| 14426                          |                                     |                            | 49 15 49.88898 | 13 02 42.07580 | IX                              |
| 14427                          |                                     |                            | 49 15 49.78978 | 13 02 44.00810 | IX                              |
| 14428                          |                                     |                            | 49 15 49.50719 | 13 02 46.54521 | IX                              |
| 14429                          |                                     |                            | 49 15 49.17917 | 13 02 49.53427 | IX                              |
| 14430                          |                                     |                            | 49 15 49.10948 | 13 02 50.15739 | IX                              |
| 14431                          |                                     |                            | 49 15 50.12840 | 13 02 53.45183 | IX                              |
| 14432                          |                                     |                            | 49 15 51.61167 | 13 02 57.07004 | IX                              |
| 14433                          |                                     |                            | 49 15 51.98391 | 13 02 57.71940 | IX                              |
| 14434                          |                                     |                            | 49 15 53.25724 | 13 02 59.03146 | IX                              |
| 14435                          |                                     |                            | 49 15 53.53641 | 13 02 59.54947 | IX                              |
| 14436                          |                                     |                            | 49 15 53.65047 | 13 03 00.56487 | IX                              |
| 14437                          |                                     |                            | 49 15 53.68045 | 13 03 03.99558 | IX                              |
| 14438                          |                                     |                            | 49 15 53.47960 | 13 03 06.47174 | IX                              |
| 14439                          |                                     |                            | 49 15 53.09077 | 13 03 07.48378 | IX                              |
| 14440                          |                                     |                            | 49 15 51.99127 | 13 03 08.91449 | IX                              |
| 14441                          |                                     |                            | 49 15 51.68977 | 13 03 10.17810 | IX                              |
| 14442                          |                                     |                            | 49 15 51.39378 | 13 03 12.05314 | IX                              |
| 14443                          |                                     |                            | 49 15 51.25838 | 13 03 13.87706 | IX                              |
| 14444                          |                                     |                            | 49 15 50.77886 | 13 03 15.92116 | IX                              |
| 14445                          |                                     |                            | 49 15 50.52282 | 13 03 17.91139 | IX                              |
| 14446                          |                                     |                            | 49 15 50.13291 | 13 03 19.14987 | IX                              |
| 14447                          |                                     |                            | 49 15 49.29095 | 13 03 20.60624 | IX                              |
| 14448                          |                                     |                            | 49 15 48.96458 | 13 03 21.14755 | IX                              |
| 14449                          |                                     |                            | 49 15 47.94530 | 13 03 22.22030 | IX                              |
| 14450                          |                                     |                            | 49 15 47.33977 | 13 03 22.75783 | IX                              |
| 14451                          |                                     |                            | 49 15 46.80997 | 13 03 23.12867 | IX                              |
| 14452                          |                                     |                            | 49 15 44.61807 | 13 03 23.89783 | IX                              |
| 14453                          |                                     |                            | 49 15 42.63196 | 13 03 24.66770 | IX                              |
| 14454                          |                                     |                            | 49 15 40.86356 | 13 03 25.73541 | IX                              |
| 14455                          |                                     |                            | 49 15 39.26418 | 13 03 27.07293 | IX                              |
| 14456                          |                                     |                            | 49 15 37.23953 | 13 03 29.10290 | IX                              |
| 14457                          |                                     |                            | 49 15 36.91341 | 13 03 29.74627 | IX                              |
| 14458                          |                                     |                            | 49 15 36.80631 | 13 03 29.80594 | IX                              |
| 14459                          | B 160                               | Anglbach<br>Chodská Úhlava |                |                | IX                              |
| 14460                          |                                     |                            | 49 14 59.90944 | 13 03 43.90830 | IX                              |
| 14461                          |                                     |                            | 49 14 59.88660 | 13 03 43.96062 | IX                              |
| 14462                          |                                     |                            | 49 14 59.36892 | 13 03 45.61431 | IX                              |
| 14463                          |                                     |                            | 49 14 59.32816 | 13 03 45.74391 | IX                              |
| 14464                          | B 160a                              | Anglbach<br>Chodská Úhlava |                |                | IX                              |
| 14465                          |                                     |                            | 49 14 58.54220 | 13 03 50.08394 | IX                              |
| 14466                          |                                     |                            | 49 14 58.51316 | 13 03 50.36820 | IX                              |
| 14467                          |                                     |                            | 49 14 58.36187 | 13 03 51.08192 | IX                              |
| 14468                          |                                     |                            | 49 14 58.89560 | 13 03 52.36089 | IX                              |
| 14469                          |                                     |                            | 49 14 59.51808 | 13 03 53.22191 | IX                              |
| 14470                          |                                     |                            | 49 14 59.64595 | 13 03 54.82859 | IX                              |
| 14471                          |                                     |                            | 49 15 00.06492 | 13 03 55.25313 | IX                              |
| 14472                          |                                     |                            | 49 14 59.63093 | 13 03 56.14337 | IX                              |
| 14473                          |                                     |                            | 49 14 59.56843 | 13 03 56.16143 | IX                              |

Vorabfassung – wird durch die lektorierte Fassung ersetzt.

| Laufende Nr.<br>Pořadové číslo | Bezeichnung des<br>Grenzwasserlaufs |                            | B              | L              | Grenzabschnitt<br>Hraniční úsek |
|--------------------------------|-------------------------------------|----------------------------|----------------|----------------|---------------------------------|
|                                | Název hraničního<br>vodního toku    |                            |                |                |                                 |
| 14474                          | B 160b                              | Anglbach<br>Chodská Úhlava |                |                | IX                              |
| 14475                          | B 161                               | Helmbach<br>Lomnička       |                |                | IX                              |
| 14476                          |                                     |                            | 49 14 10.35234 | 13 05 18.21022 | IX                              |
| 14477                          |                                     |                            | 49 14 10.35479 | 13 05 18.15711 | IX                              |
| 14478                          |                                     |                            | 49 14 08.01243 | 13 05 19.12956 | IX                              |
| 14479                          |                                     |                            | 49 14 05.93326 | 13 05 20.64338 | IX                              |
| 14480                          |                                     |                            | 49 14 03.18683 | 13 05 20.16708 | IX                              |
| 14481                          |                                     |                            | 49 14 01.85242 | 13 05 20.41743 | IX                              |
| 14482                          |                                     |                            | 49 13 58.95412 | 13 05 19.88337 | IX                              |
| 14483                          |                                     |                            | 49 13 55.51870 | 13 05 19.46120 | IX                              |
| 14484                          |                                     |                            | 49 13 53.20241 | 13 05 19.08893 | IX                              |
| 14485                          |                                     |                            | 49 13 50.85234 | 13 05 16.73888 | IX                              |
| 14486                          |                                     |                            | 49 13 49.87036 | 13 05 14.14780 | IX                              |
| 14487                          |                                     |                            | 49 13 48.96525 | 13 05 11.32431 | IX                              |
| 14488                          |                                     |                            | 49 13 47.82828 | 13 05 09.98856 | IX                              |
| 14489                          |                                     |                            | 49 13 47.11804 | 13 05 09.56952 | IX                              |
| 14490                          |                                     |                            | 49 13 45.81843 | 13 05 09.66530 | IX                              |
| 14491                          |                                     |                            | 49 13 44.83644 | 13 05 10.35810 | IX                              |
| 14492                          |                                     |                            | 49 13 44.54503 | 13 05 10.77937 | IX                              |
| 14493                          |                                     |                            | 49 13 44.09357 | 13 05 11.85222 | IX                              |
| 14494                          |                                     |                            | 49 13 43.65815 | 13 05 12.72378 | IX                              |
| 14495                          |                                     |                            | 49 13 43.30832 | 13 05 13.25697 | IX                              |
| 14496                          |                                     |                            | 49 13 42.74601 | 13 05 13.80908 | IX                              |
| 14497                          |                                     |                            | 49 13 42.19380 | 13 05 14.48421 | IX                              |
| 14498                          |                                     |                            | 49 13 41.51344 | 13 05 15.11038 | IX                              |
| 14499                          |                                     |                            | 49 13 40.80293 | 13 05 16.04715 | IX                              |
| 14500                          |                                     |                            | 49 13 40.11592 | 13 05 17.21660 | IX                              |
| 14501                          |                                     |                            | 49 13 38.52231 | 13 05 20.68679 | IX                              |
| 14502                          |                                     |                            | 49 13 37.19256 | 13 05 23.42204 | IX                              |
| 14503                          |                                     |                            | 49 13 36.25376 | 13 05 26.07259 | IX                              |
| 14504                          |                                     |                            | 49 13 35.81448 | 13 05 26.73645 | IX                              |
| 14505                          |                                     |                            | 49 13 35.46968 | 13 05 27.17983 | IX                              |
| 14506                          |                                     |                            | 49 13 34.74757 | 13 05 27.85543 | IX                              |
| 14507                          |                                     |                            | 49 13 34.60082 | 13 05 28.06478 | IX                              |
| 14508                          |                                     |                            | 49 13 33.59271 | 13 05 30.26947 | IX                              |
| 14509                          |                                     |                            | 49 13 32.76611 | 13 05 31.79117 | IX                              |
| 14510                          |                                     |                            | 49 13 31.07493 | 13 05 35.64899 | IX                              |
| 14511                          |                                     |                            | 49 13 30.15101 | 13 05 38.06696 | IX                              |
| 14512                          |                                     |                            | 49 13 29.98429 | 13 05 38.48158 | IX                              |
| 14513                          |                                     |                            | 49 13 29.78366 | 13 05 39.93746 | IX                              |
| 14514                          |                                     |                            | 49 13 29.76590 | 13 05 41.54968 | IX                              |
| 14515                          |                                     |                            | 49 13 29.58990 | 13 05 42.71579 | IX                              |
| 14516                          |                                     |                            | 49 13 29.33461 | 13 05 43.91931 | IX                              |
| 14517                          |                                     |                            | 49 13 29.02196 | 13 05 44.85377 | IX                              |
| 14518                          |                                     |                            | 49 13 28.86688 | 13 05 45.58206 | IX                              |
| 14519                          |                                     |                            | 49 13 28.75376 | 13 05 46.52125 | IX                              |
| 14520                          |                                     |                            | 49 13 28.52916 | 13 05 47.54240 | IX                              |
| 14521                          |                                     |                            | 49 13 28.38437 | 13 05 48.54756 | IX                              |
| 14522                          |                                     |                            | 49 13 28.13974 | 13 05 49.64818 | IX                              |

Vorabfassung – wird durch die lektorierte Fassung ersetzt.

| Laufende Nr.<br>Pořadové číslo | Bezeichnung des<br>Grenzwasserlaufs |  | B              | L              | Grenzabschnitt<br>Hraniční úsek |
|--------------------------------|-------------------------------------|--|----------------|----------------|---------------------------------|
|                                | Název hraničního<br>vodního toku    |  |                |                |                                 |
| 14523                          |                                     |  | 49 13 27.73776 | 13 05 50.44407 | IX                              |
| 14524                          |                                     |  | 49 13 26.04306 | 13 05 52.80240 | IX                              |
| 14525                          |                                     |  | 49 13 25.82203 | 13 05 54.42751 | IX                              |
| 14526                          |                                     |  | 49 13 25.61068 | 13 05 57.94084 | IX                              |
| 14527                          |                                     |  | 49 13 25.56932 | 13 06 00.77437 | IX                              |
| 14528                          |                                     |  | 49 13 25.56427 | 13 06 01.90045 | IX                              |
| 14529                          |                                     |  | 49 13 24.93774 | 13 06 05.06599 | IX                              |
| 14530                          |                                     |  | 49 13 24.69084 | 13 06 05.86397 | IX                              |
| 14531                          |                                     |  | 49 13 24.42033 | 13 06 06.40359 | IX                              |
| 14532                          |                                     |  | 49 13 21.85081 | 13 06 10.14687 | IX                              |
| 14533                          |                                     |  | 49 13 20.46721 | 13 06 17.55860 | IX                              |
| 14534                          |                                     |  | 49 13 17.63989 | 13 06 19.43316 | IX                              |
| 14535                          |                                     |  | 49 13 15.71069 | 13 06 23.55855 | IX                              |
| 14536                          |                                     |  | 49 13 15.37822 | 13 06 25.92493 | IX                              |
| 14537                          |                                     |  | 49 13 15.05193 | 13 06 27.17309 | IX                              |
| 14538                          |                                     |  | 49 13 15.00286 | 13 06 28.00548 | IX                              |
| 14539                          |                                     |  | 49 13 14.96733 | 13 06 28.99029 | IX                              |
| 14540                          |                                     |  | 49 13 14.74407 | 13 06 30.69931 | IX                              |
| 14541                          |                                     |  | 49 13 14.92021 | 13 06 33.02880 | IX                              |
| 14542                          |                                     |  | 49 13 14.70128 | 13 06 33.46122 | IX                              |
| 14543                          |                                     |  | 49 13 13.77194 | 13 06 33.99412 | IX                              |
| 14544                          |                                     |  | 49 13 13.12958 | 13 06 34.92763 | IX                              |
| 14545                          |                                     |  | 49 13 12.69942 | 13 06 35.20859 | IX                              |
| 14546                          |                                     |  | 49 13 12.38521 | 13 06 35.22065 | IX                              |
| 14547                          |                                     |  | 49 13 11.60686 | 13 06 35.71555 | IX                              |
| 14548                          |                                     |  | 49 13 10.78143 | 13 06 36.54539 | IX                              |
| 14549                          |                                     |  | 49 13 10.54180 | 13 06 37.01813 | IX                              |
| 14550                          |                                     |  | 49 13 10.51235 | 13 06 40.39729 | IX                              |
| 14551                          |                                     |  | 49 13 10.40899 | 13 06 40.78912 | IX                              |
| 14552                          |                                     |  | 49 13 09.83685 | 13 06 42.23911 | IX                              |
| 14553                          |                                     |  | 49 13 09.66596 | 13 06 43.00755 | IX                              |
| 14554                          |                                     |  | 49 13 09.65806 | 13 06 43.74093 | IX                              |
| 14555                          |                                     |  | 49 13 09.73503 | 13 06 44.44959 | IX                              |
| 14556                          |                                     |  | 49 13 09.58853 | 13 06 46.31629 | IX                              |
| 14557                          |                                     |  | 49 13 09.32583 | 13 06 47.10712 | IX                              |
| 14558                          |                                     |  | 49 13 08.13454 | 13 06 48.19328 | IX                              |
| 14559                          |                                     |  | 49 13 06.98146 | 13 06 49.55322 | IX                              |
| 14560                          |                                     |  | 49 13 05.72558 | 13 06 51.03218 | IX                              |
| 14561                          |                                     |  | 49 13 05.15227 | 13 06 51.24433 | IX                              |
| 14562                          |                                     |  | 49 13 04.62799 | 13 06 51.60754 | IX                              |
| 14563                          |                                     |  | 49 13 03.33791 | 13 06 51.60720 | IX                              |
| 14564                          |                                     |  | 49 13 02.21260 | 13 06 51.73200 | IX                              |
| 14565                          |                                     |  | 49 13 00.29092 | 13 06 51.78413 | IX                              |
| 14566                          |                                     |  | 49 12 59.22578 | 13 06 51.61557 | IX                              |
| 14567                          |                                     |  | 49 12 58.41212 | 13 06 51.74043 | IX                              |
| 14568                          |                                     |  | 49 12 57.28507 | 13 06 52.22505 | IX                              |
| 14569                          |                                     |  | 49 12 56.03030 | 13 06 53.14614 | IX                              |
| 14570                          |                                     |  | 49 12 54.44711 | 13 06 52.89681 | IX                              |
| 14571                          |                                     |  | 49 12 52.96133 | 13 06 52.69350 | IX                              |
| 14572                          |                                     |  | 49 12 52.24780 | 13 06 51.94920 | IX                              |
| 14573                          |                                     |  | 49 12 51.50830 | 13 06 50.78429 | IX                              |

Vorabfassung – wird durch die lektorierte Fassung ersetzt.



| Laufende Nr.<br>Pořadové číslo | Bezeichnung des<br>Grenzwasserlaufs |  | B              | L              | Grenzabschnitt<br>Hraniční úsek |
|--------------------------------|-------------------------------------|--|----------------|----------------|---------------------------------|
|                                | Název hraničního<br>vodního toku    |  |                |                |                                 |
| 14574                          |                                     |  | 49 12 50.52601 | 13 06 50.91289 | IX                              |
| 14575                          |                                     |  | 49 12 50.07585 | 13 06 51.82183 | IX                              |
| 14576                          |                                     |  | 49 12 49.49822 | 13 06 51.78493 | IX                              |
| 14577                          |                                     |  | 49 12 48.72774 | 13 06 51.76383 | IX                              |
| 14578                          |                                     |  | 49 12 46.24097 | 13 06 50.76798 | IX                              |
| 14579                          |                                     |  | 49 12 45.29178 | 13 06 49.91836 | IX                              |
| 14580                          |                                     |  | 49 12 44.52222 | 13 06 48.92728 | IX                              |
| 14581                          |                                     |  | 49 12 43.99132 | 13 06 49.00826 | IX                              |
| 14582                          |                                     |  | 49 12 43.47470 | 13 06 49.69627 | IX                              |
| 14583                          |                                     |  | 49 12 42.46550 | 13 06 49.36719 | IX                              |
| 14584                          |                                     |  | 49 12 42.00885 | 13 06 48.95128 | IX                              |
| 14585                          |                                     |  | 49 12 39.17063 | 13 06 47.88671 | IX                              |
| 14586                          |                                     |  | 49 12 37.55298 | 13 06 47.74810 | IX                              |
| 14587                          |                                     |  | 49 12 35.51129 | 13 06 46.99771 | IX                              |
| 14588                          |                                     |  | 49 12 34.09583 | 13 06 46.18628 | IX                              |
| 14589                          |                                     |  | 49 12 33.01360 | 13 06 44.74028 | IX                              |
| 14590                          |                                     |  | 49 12 32.38321 | 13 06 44.49436 | IX                              |
| 14591                          |                                     |  | 49 12 31.69090 | 13 06 43.67124 | IX                              |
| 14592                          |                                     |  | 49 12 31.39755 | 13 06 42.86827 | IX                              |
| 14593                          |                                     |  | 49 12 30.45040 | 13 06 41.63596 | IX                              |
| 14594                          |                                     |  | 49 12 29.51654 | 13 06 40.92563 | IX                              |
| 14595                          |                                     |  | 49 12 28.03881 | 13 06 39.93231 | IX                              |
| 14596                          |                                     |  | 49 12 27.40824 | 13 06 39.64900 | IX                              |
| 14597                          |                                     |  | 49 12 25.32241 | 13 06 39.29315 | IX                              |
| 14598                          |                                     |  | 49 12 23.62129 | 13 06 38.89797 | IX                              |
| 14599                          |                                     |  | 49 12 21.62134 | 13 06 38.02159 | IX                              |
| 14600                          |                                     |  | 49 12 19.81062 | 13 06 36.87660 | IX                              |
| 14601                          |                                     |  | 49 12 18.29545 | 13 06 36.22933 | IX                              |
| 14602                          |                                     |  | 49 12 16.03391 | 13 06 35.54885 | IX                              |
| 14603                          |                                     |  | 49 12 15.55999 | 13 06 35.29844 | IX                              |
| 14604                          |                                     |  | 49 12 15.19316 | 13 06 34.68251 | IX                              |
| 14605                          |                                     |  | 49 12 14.26916 | 13 06 35.15181 | IX                              |
| 14606                          |                                     |  | 49 12 13.34883 | 13 06 35.87675 | IX                              |
| 14607                          |                                     |  | 49 12 13.00000 | 13 06 35.84050 | IX                              |
| 14608                          |                                     |  | 49 12 12.27215 | 13 06 35.81183 | IX                              |
| 14609                          |                                     |  | 49 12 11.26489 | 13 06 35.59418 | IX                              |
| 14610                          |                                     |  | 49 12 11.17476 | 13 06 35.74289 | IX                              |
| 14611                          |                                     |  | 49 12 10.52349 | 13 06 37.12912 | IX                              |
| 14612                          |                                     |  | 49 12 09.11594 | 13 06 39.79471 | IX                              |
| 14613                          |                                     |  | 49 12 08.26920 | 13 06 42.36493 | IX                              |
| 14614                          |                                     |  | 49 12 06.98436 | 13 06 44.28132 | IX                              |
| 14615                          |                                     |  | 49 12 05.71292 | 13 06 47.19624 | IX                              |
| 14616                          |                                     |  | 49 12 04.44015 | 13 06 49.44834 | IX                              |
| 14617                          |                                     |  | 49 12 02.51404 | 13 06 53.58786 | IX                              |
| 14618                          |                                     |  | 49 12 02.20956 | 13 06 54.36720 | IX                              |
| 14619                          |                                     |  | 49 12 01.44190 | 13 06 55.35220 | IX                              |
| 14620                          |                                     |  | 49 12 01.15493 | 13 06 56.09194 | IX                              |
| 14621                          |                                     |  | 49 11 58.36951 | 13 07 00.01136 | IX                              |
| 14622                          |                                     |  | 49 11 57.04620 | 13 07 01.90717 | IX                              |
| 14623                          |                                     |  | 49 11 56.66755 | 13 07 03.66752 | IX                              |
| 14624                          |                                     |  | 49 11 56.58075 | 13 07 08.19757 | IX                              |

Vorabfassung – wird durch die lektorierte Fassung ersetzt.

| Laufende Nr.<br>Pořadové číslo | Bezeichnung des<br>Grenzwasserlaufs |  | B              | L              | Grenzabschnitt<br>Hraniční úsek |
|--------------------------------|-------------------------------------|--|----------------|----------------|---------------------------------|
|                                | Název hraničního<br>vodního toku    |  |                |                |                                 |
| 14625                          |                                     |  | 49 11 55.73713 | 13 07 13.08379 | IX                              |
| 14626                          |                                     |  | 49 11 54.45721 | 13 07 19.54796 | IX                              |
| 14627                          |                                     |  | 49 11 53.79999 | 13 07 21.57467 | IX                              |
| 14628                          |                                     |  | 49 11 53.11688 | 13 07 22.56319 | IX                              |
| 14629                          |                                     |  | 49 11 52.20254 | 13 07 22.81933 | IX                              |
| 14630                          |                                     |  | 49 11 51.39417 | 13 07 22.60594 | IX                              |
| 14631                          |                                     |  | 49 11 50.90419 | 13 07 22.80422 | IX                              |
| 14632                          |                                     |  | 49 11 50.32527 | 13 07 23.30412 | IX                              |
| 14633                          |                                     |  | 49 11 49.87316 | 13 07 24.66259 | IX                              |
| 14634                          |                                     |  | 49 11 49.78797 | 13 07 25.71416 | IX                              |
| 14635                          |                                     |  | 49 11 50.09582 | 13 07 27.79170 | IX                              |
| 14636                          |                                     |  | 49 11 50.30431 | 13 07 29.67819 | IX                              |
| 14637                          |                                     |  | 49 11 49.74276 | 13 07 32.48641 | IX                              |
| 14638                          |                                     |  | 49 11 49.35918 | 13 07 35.27341 | IX                              |
| 14639                          |                                     |  | 49 11 49.62029 | 13 07 37.64584 | IX                              |
| 14640                          |                                     |  | 49 11 49.62443 | 13 07 40.33650 | IX                              |
| 14641                          |                                     |  | 49 11 49.38308 | 13 07 42.96563 | IX                              |
| 14642                          |                                     |  | 49 11 48.80020 | 13 07 45.65522 | IX                              |
| 14643                          |                                     |  | 49 11 46.56045 | 13 07 48.61984 | IX                              |
| 14644                          |                                     |  | 49 11 45.56158 | 13 07 50.51623 | IX                              |
| 14645                          |                                     |  | 49 11 44.46503 | 13 07 52.43311 | IX                              |
| 14646                          |                                     |  | 49 11 43.24363 | 13 07 53.61204 | IX                              |
| 14647                          |                                     |  | 49 11 42.80621 | 13 07 54.42875 | IX                              |
| 14648                          |                                     |  | 49 11 41.85529 | 13 07 56.67987 | IX                              |
| 14649                          |                                     |  | 49 11 40.65254 | 13 07 58.14929 | IX                              |
| 14650                          |                                     |  | 49 11 40.03556 | 13 07 57.68397 | IX                              |
| 14651                          |                                     |  | 49 11 38.31092 | 13 07 59.62863 | IX                              |
| 14652                          |                                     |  | 49 11 36.89017 | 13 08 01.43023 | IX                              |
| 14653                          |                                     |  | 49 11 36.01366 | 13 08 02.36957 | IX                              |
| 14654                          |                                     |  | 49 11 35.36034 | 13 08 03.99877 | IX                              |
| 14655                          |                                     |  | 49 11 33.46169 | 13 08 05.72446 | IX                              |
| 14656                          |                                     |  | 49 11 32.72526 | 13 08 07.15851 | IX                              |
| 14657                          |                                     |  | 49 11 30.66159 | 13 08 09.76227 | IX                              |
| 14658                          |                                     |  | 49 11 28.65241 | 13 08 11.66158 | IX                              |
| 14659                          |                                     |  | 49 11 26.70608 | 13 08 14.27256 | IX                              |
| 14660                          |                                     |  | 49 11 26.14855 | 13 08 15.36402 | IX                              |
| 14661                          |                                     |  | 49 11 25.97449 | 13 08 16.55597 | IX                              |
| 14662                          |                                     |  | 49 11 25.89867 | 13 08 18.53683 | IX                              |
| 14663                          |                                     |  | 49 11 25.90138 | 13 08 20.11772 | IX                              |
| 14664                          |                                     |  | 49 11 25.43096 | 13 08 22.60522 | IX                              |
| 14665                          |                                     |  | 49 11 25.07447 | 13 08 25.03721 | IX                              |
| 14666                          |                                     |  | 49 11 23.98651 | 13 08 27.92570 | IX                              |
| 14667                          |                                     |  | 49 11 22.80455 | 13 08 30.45964 | IX                              |
| 14668                          |                                     |  | 49 11 20.87432 | 13 08 31.46239 | IX                              |
| 14669                          |                                     |  | 49 11 19.40328 | 13 08 32.50194 | IX                              |
| 14670                          |                                     |  | 49 11 18.00577 | 13 08 32.68244 | IX                              |
| 14671                          |                                     |  | 49 11 17.19296 | 13 08 33.27673 | IX                              |
| 14672                          |                                     |  | 49 11 15.12391 | 13 08 36.02209 | IX                              |
| 14673                          |                                     |  | 49 11 13.71724 | 13 08 37.98253 | IX                              |
| 14674                          |                                     |  | 49 11 11.82612 | 13 08 39.97575 | IX                              |
| 14675                          |                                     |  | 49 11 09.56481 | 13 08 42.31192 | IX                              |

Vorabfassung – wird durch die lektorierte Fassung ersetzt.

| Laufende Nr.<br>Pořadové číslo | Bezeichnung des<br>Grenzwasserlaufs |  | B              | L              | Grenzabschnitt<br>Hraniční úsek |
|--------------------------------|-------------------------------------|--|----------------|----------------|---------------------------------|
|                                | Název hraničního<br>vodního toku    |  |                |                |                                 |
| 14676                          |                                     |  | 49 11 09.05635 | 13 08 43.05870 | IX                              |
| 14677                          |                                     |  | 49 11 05.72457 | 13 08 47.95634 | IX                              |
| 14678                          |                                     |  | 49 11 04.05023 | 13 08 48.70033 | IX                              |
| 14679                          |                                     |  | 49 11 03.24730 | 13 08 49.05525 | IX                              |
| 14680                          |                                     |  | 49 11 01.49152 | 13 08 49.87321 | IX                              |
| 14681                          |                                     |  | 49 10 59.98412 | 13 08 51.04715 | IX                              |
| 14682                          |                                     |  | 49 10 58.45752 | 13 08 52.39791 | IX                              |
| 14683                          |                                     |  | 49 10 56.57787 | 13 08 53.89343 | IX                              |
| 14684                          |                                     |  | 49 10 55.27183 | 13 08 55.04768 | IX                              |
| 14685                          |                                     |  | 49 10 54.43947 | 13 08 59.34210 | IX                              |
| 14686                          |                                     |  | 49 10 52.70160 | 13 09 04.17539 | IX                              |
| 14687                          |                                     |  | 49 10 50.16162 | 13 09 09.61774 | IX                              |
| 14688                          |                                     |  | 49 10 48.61191 | 13 09 12.96433 | IX                              |
| 14689                          |                                     |  | 49 10 46.49579 | 13 09 16.50879 | IX                              |
| 14690                          |                                     |  | 49 10 42.78362 | 13 09 21.95072 | IX                              |
| 14691                          |                                     |  | 49 10 41.47620 | 13 09 24.81266 | IX                              |
| 14692                          |                                     |  | 49 10 39.84814 | 13 09 27.96532 | IX                              |
| 14693                          |                                     |  | 49 10 37.26707 | 13 09 32.18634 | IX                              |
| 14694                          |                                     |  | 49 10 35.66960 | 13 09 34.42962 | IX                              |
| 14695                          |                                     |  | 49 10 32.63375 | 13 09 37.59866 | IX                              |
| 14696                          |                                     |  | 49 10 29.23984 | 13 09 42.30010 | IX                              |
| 14697                          |                                     |  | 49 10 27.77095 | 13 09 46.32441 | IX                              |
| 14698                          |                                     |  | 49 10 27.06508 | 13 09 50.96739 | IX                              |
| 14699                          |                                     |  | 49 10 25.99064 | 13 09 54.66072 | IX                              |
| 14700                          |                                     |  | 49 10 25.80350 | 13 10 00.12010 | IX                              |
| 14701                          |                                     |  | 49 10 25.54468 | 13 10 04.47527 | IX                              |
| 14702                          |                                     |  | 49 10 25.87860 | 13 10 08.35195 | IX                              |
| 14703                          |                                     |  | 49 10 26.12151 | 13 10 09.48591 | IX                              |
| 14704                          |                                     |  | 49 10 26.20234 | 13 10 10.98595 | IX                              |
| 14705                          |                                     |  | 49 10 26.43495 | 13 10 12.15419 | IX                              |
| 14706                          |                                     |  | 49 10 25.04326 | 13 10 15.22962 | IX                              |
| 14707                          |                                     |  | 49 10 23.13186 | 13 10 17.16904 | IX                              |
| 14708                          |                                     |  | 49 10 22.47760 | 13 10 17.83376 | IX                              |
| 14709                          |                                     |  | 49 10 19.22678 | 13 10 21.07966 | IX                              |
| 14710                          |                                     |  | 49 10 15.02386 | 13 10 25.23441 | IX                              |
| 14711                          |                                     |  | 49 10 13.28200 | 13 10 27.01188 | IX                              |
| 14712                          |                                     |  | 49 10 09.71942 | 13 10 28.73174 | IX                              |
| 14713                          |                                     |  | 49 10 05.29241 | 13 10 30.55297 | IX                              |
| 14714                          |                                     |  | 49 10 00.61055 | 13 10 32.57550 | IX                              |
| 14715                          |                                     |  | 49 09 56.43781 | 13 10 34.46201 | IX                              |
| 14716                          |                                     |  | 49 09 51.23120 | 13 10 36.83743 | IX                              |
| 14717                          |                                     |  | 49 09 46.87677 | 13 10 36.32643 | IX                              |
| 14718                          |                                     |  | 49 09 46.20809 | 13 10 36.42623 | IX                              |
| 14719                          |                                     |  | 49 09 42.85447 | 13 10 36.13323 | IX                              |
| 14720                          |                                     |  | 49 09 39.62545 | 13 10 34.50477 | IX                              |
| 14721                          |                                     |  | 49 09 36.44933 | 13 10 32.70352 | IX                              |
| 14722                          |                                     |  | 49 09 30.33848 | 13 10 29.79827 | IX                              |
| 14723                          |                                     |  | 49 09 27.90981 | 13 10 28.40875 | IX                              |
| 14724                          |                                     |  | 49 09 23.69395 | 13 10 26.56270 | IX                              |
| 14725                          |                                     |  | 49 09 18.95230 | 13 10 25.78656 | IX                              |
| 14726                          |                                     |  | 49 09 18.55121 | 13 10 25.72210 | IX                              |

Vorabfassung – wird durch die lektorierte Fassung ersetzt.

| Laufende Nr.<br>Pořadové číslo | Bezeichnung des<br>Grenzwasserlaufs |  | B              | L              | Grenzabschnitt<br>Hraniční úsek |
|--------------------------------|-------------------------------------|--|----------------|----------------|---------------------------------|
|                                | Název hraničního<br>vodního toku    |  |                |                |                                 |
| 14727                          |                                     |  | 49 09 17.27384 | 13 10 25.45375 | IX                              |
| 14728                          |                                     |  | 49 09 16.47062 | 13 10 25.24531 | IX                              |
| 14729                          |                                     |  | 49 09 15.05607 | 13 10 25.14275 | IX                              |
| 14730                          |                                     |  | 49 09 14.08412 | 13 10 25.00343 | IX                              |
| 14731                          |                                     |  | 49 09 13.66407 | 13 10 24.94375 | IX                              |
| 14732                          |                                     |  | 49 09 11.72719 | 13 10 24.62924 | IX                              |
| 14733                          |                                     |  | 49 09 09.20931 | 13 10 24.18919 | IX                              |
| 14734                          |                                     |  | 49 09 06.83905 | 13 10 23.76361 | IX                              |
| 14735                          |                                     |  | 49 09 06.20460 | 13 10 23.67268 | IX                              |
| 14736                          |                                     |  | 49 09 05.32836 | 13 10 23.54461 | IX                              |
| 14737                          |                                     |  | 49 09 01.46422 | 13 10 22.91432 | IX                              |
| 14738                          |                                     |  | 49 08 59.47237 | 13 10 22.64149 | IX                              |
| 14739                          |                                     |  | 49 08 57.43435 | 13 10 21.69296 | IX                              |
| 14740                          |                                     |  | 49 08 55.84980 | 13 10 20.95072 | IX                              |
| 14741                          |                                     |  | 49 08 54.70203 | 13 10 20.42054 | IX                              |
| 14742                          |                                     |  | 49 08 52.10625 | 13 10 19.18803 | IX                              |
| 14743                          |                                     |  | 49 08 46.47547 | 13 10 16.63581 | IX                              |
| 14744                          |                                     |  | 49 08 44.14813 | 13 10 15.53567 | IX                              |
| 14745                          |                                     |  | 49 08 41.94727 | 13 10 14.52145 | IX                              |
| 14746                          |                                     |  | 49 08 38.41918 | 13 10 13.05891 | IX                              |
| 14747                          |                                     |  | 49 08 35.73108 | 13 10 17.46858 | IX                              |
| 14748                          |                                     |  | 49 08 33.40328 | 13 10 21.28188 | IX                              |
| 14749                          |                                     |  | 49 08 30.70617 | 13 10 25.35681 | IX                              |
| 14750                          |                                     |  | 49 08 27.27543 | 13 10 29.66000 | IX                              |
| 14751                          |                                     |  | 49 08 23.76134 | 13 10 34.08235 | IX                              |
| 14752                          |                                     |  | 49 08 18.91416 | 13 10 40.07924 | IX                              |
| 14753                          |                                     |  | 49 08 16.85203 | 13 10 42.63503 | IX                              |
| 14754                          |                                     |  | 49 08 13.00932 | 13 10 47.37797 | IX                              |
| 14755                          |                                     |  | 49 08 12.02987 | 13 10 48.54092 | IX                              |
| 14756                          |                                     |  | 49 08 08.16885 | 13 10 53.16834 | IX                              |
| 14757                          |                                     |  | 49 08 04.14834 | 13 10 57.99336 | IX                              |
| 14758                          |                                     |  | 49 08 02.56454 | 13 11 01.41950 | IX                              |
| 14759                          |                                     |  | 49 08 00.73634 | 13 11 05.37297 | IX                              |
| 14760                          |                                     |  | 49 07 57.25354 | 13 11 12.86920 | IX                              |
| 14761                          |                                     |  | 49 07 56.38036 | 13 11 14.68411 | IX                              |
| 14762                          |                                     |  | 49 07 53.85618 | 13 11 20.14115 | IX                              |
| 14763                          |                                     |  | 49 07 51.87997 | 13 11 24.34348 | IX                              |
| 14764                          |                                     |  | 49 07 49.44507 | 13 11 29.53501 | IX                              |
| 14765                          |                                     |  | 49 07 46.13863 | 13 11 35.77942 | IX                              |
| 14766                          |                                     |  | 49 07 43.53046 | 13 11 40.30365 | IX                              |
| 14767                          |                                     |  | 49 07 41.58517 | 13 11 43.60815 | IX                              |
| 14768                          |                                     |  | 49 07 39.86078 | 13 11 46.54844 | IX                              |
| 14769                          |                                     |  | 49 07 37.71540 | 13 11 50.17344 | IX                              |
| 14770                          |                                     |  | 49 07 35.96457 | 13 11 53.15197 | IX                              |
| 14771                          |                                     |  | 49 07 33.39350 | 13 11 57.52333 | IX                              |
| 14772                          |                                     |  | 49 07 31.75398 | 13 12 00.20924 | IX                              |
| 14773                          |                                     |  | 49 07 29.17881 | 13 12 04.59583 | IX                              |
| 14774                          |                                     |  | 49 07 26.58790 | 13 12 09.01311 | IX                              |
| 14775                          |                                     |  | 49 07 23.96664 | 13 12 12.88879 | IX                              |
| 14776                          |                                     |  | 49 07 22.19940 | 13 12 15.88848 | IX, X                           |
| 14777                          |                                     |  | 49 07 21.94476 | 13 12 16.32187 | X                               |

Vorabfassung – wird durch die lektorierte Fassung ersetzt.

| Laufende Nr.<br>Pořadové číslo | Bezeichnung des<br>Grenzwasserlaufs |  | B              | L              | Grenzabschnitt<br>Hraniční úsek |
|--------------------------------|-------------------------------------|--|----------------|----------------|---------------------------------|
|                                | Název hraničního<br>vodního toku    |  |                |                |                                 |
| 14778                          |                                     |  | 49 07 20.76926 | 13 12 18.33776 | X                               |
| 14779                          |                                     |  | 49 07 19.84889 | 13 12 19.91308 | X                               |
| 14780                          |                                     |  | 49 07 19.81415 | 13 12 20.37922 | X                               |
| 14781                          |                                     |  | 49 07 19.68648 | 13 12 22.06859 | X                               |
| 14782                          |                                     |  | 49 07 19.15639 | 13 12 29.01894 | X                               |
| 14783                          |                                     |  | 49 07 18.76089 | 13 12 31.20029 | X                               |
| 14784                          |                                     |  | 49 07 18.55558 | 13 12 32.32215 | X                               |
| 14785                          |                                     |  | 49 07 18.32588 | 13 12 32.90087 | X                               |
| 14786                          |                                     |  | 49 07 18.24485 | 13 12 33.22760 | X                               |
| 14787                          |                                     |  | 49 07 17.47084 | 13 12 36.41285 | X                               |
| 14788                          |                                     |  | 49 07 16.92095 | 13 12 38.43500 | X                               |
| 14789                          |                                     |  | 49 07 16.16254 | 13 12 41.25489 | X                               |
| 14790                          |                                     |  | 49 07 14.02564 | 13 12 48.67332 | X                               |
| 14791                          |                                     |  | 49 07 12.21823 | 13 12 54.95990 | X                               |
| 14792                          |                                     |  | 49 07 10.02436 | 13 13 02.27021 | X                               |
| 14793                          |                                     |  | 49 07 09.15834 | 13 13 05.15753 | X                               |
| 14794                          |                                     |  | 49 07 07.99075 | 13 13 09.16031 | X                               |
| 14795                          |                                     |  | 49 07 07.44958 | 13 13 10.99334 | X                               |
| 14796                          |                                     |  | 49 07 06.03246 | 13 13 15.82676 | X                               |
| 14797                          |                                     |  | 49 07 03.86783 | 13 13 22.99210 | X                               |
| 14798                          |                                     |  | 49 07 01.96461 | 13 13 29.25930 | X                               |
| 14799                          |                                     |  | 49 06 59.77524 | 13 13 36.46916 | X                               |
| 14800                          |                                     |  | 49 06 58.48248 | 13 13 40.69388 | X                               |
| 14801                          |                                     |  | 49 06 57.01660 | 13 13 45.52538 | X                               |
| 14802                          |                                     |  | 49 06 55.82863 | 13 13 49.45334 | X                               |
| 14803                          |                                     |  | 49 06 55.06370 | 13 13 51.98016 | X                               |
| 14804                          |                                     |  | 49 06 54.32567 | 13 13 54.18697 | X                               |
| 14805                          |                                     |  | 49 06 53.43221 | 13 13 56.81554 | X                               |
| 14806                          |                                     |  | 49 06 51.35160 | 13 14 03.28365 | X                               |
| 14807                          |                                     |  | 49 06 50.55345 | 13 14 05.77618 | X                               |
| 14808                          |                                     |  | 49 06 49.37945 | 13 14 09.80431 | X                               |
| 14809                          |                                     |  | 49 06 49.30270 | 13 14 11.06129 | X                               |
| 14810                          |                                     |  | 49 06 49.91321 | 13 14 15.15675 | X                               |
| 14811                          |                                     |  | 49 06 51.13996 | 13 14 23.44247 | X                               |
| 14812                          |                                     |  | 49 06 52.24802 | 13 14 29.87609 | X                               |
| 14813                          |                                     |  | 49 06 53.90957 | 13 14 39.54295 | X                               |
| 14814                          |                                     |  | 49 06 54.86112 | 13 14 44.26207 | X                               |
| 14815                          |                                     |  | 49 06 56.30295 | 13 14 49.50545 | X                               |
| 14816                          |                                     |  | 49 06 57.14027 | 13 14 53.31623 | X                               |
| 14817                          |                                     |  | 49 06 57.87518 | 13 14 56.50960 | X                               |
| 14818                          |                                     |  | 49 06 59.17253 | 13 15 02.40147 | X                               |
| 14819                          |                                     |  | 49 07 01.00011 | 13 15 10.31156 | X                               |
| 14820                          |                                     |  | 49 07 02.74514 | 13 15 17.52836 | X                               |
| 14821                          |                                     |  | 49 07 03.89869 | 13 15 22.60771 | X                               |
| 14822                          |                                     |  | 49 07 04.89509 | 13 15 27.28038 | X                               |
| 14823                          |                                     |  | 49 07 05.60151 | 13 15 33.67513 | X                               |
| 14824                          |                                     |  | 49 07 06.13483 | 13 15 38.50019 | X                               |
| 14825                          |                                     |  | 49 07 06.73102 | 13 15 42.85213 | X                               |
| 14826                          |                                     |  | 49 07 07.29793 | 13 15 46.59806 | X                               |
| 14827                          |                                     |  | 49 07 07.47914 | 13 15 50.90922 | X                               |
| 14828                          |                                     |  | 49 07 07.80228 | 13 15 58.64615 | X                               |

Vorabfassung – wird durch die lektorierte Fassung ersetzt.

| Laufende Nr.<br>Pořadové číslo | Bezeichnung des<br>Grenzwasserlaufs |                              | B              | L              | Grenzabschnitt<br>Hraniční úsek |
|--------------------------------|-------------------------------------|------------------------------|----------------|----------------|---------------------------------|
|                                | Název hraničního<br>vodního toku    |                              |                |                |                                 |
| 14829                          |                                     |                              | 49 07 08.69431 | 13 16 04.66694 | X                               |
| 14830                          |                                     |                              | 49 07 09.21569 | 13 16 08.02236 | X                               |
| 14831                          |                                     |                              | 49 07 10.02188 | 13 16 12.80582 | X                               |
| 14832                          |                                     |                              | 49 07 10.67794 | 13 16 16.36827 | X                               |
| 14833                          |                                     |                              | 49 07 11.41169 | 13 16 21.32068 | X                               |
| 14834                          |                                     |                              | 49 07 12.07959 | 13 16 25.61125 | X                               |
| 14835                          |                                     |                              | 49 07 12.82572 | 13 16 29.89154 | X                               |
| 14836                          |                                     |                              | 49 07 13.72294 | 13 16 35.04632 | X                               |
| 14837                          |                                     |                              | 49 07 13.73479 | 13 16 40.05148 | X                               |
| 14838                          |                                     |                              | 49 07 13.75057 | 13 16 44.80043 | X                               |
| 14839                          |                                     |                              | 49 07 13.77853 | 13 16 56.34835 | X                               |
| 14840                          |                                     |                              | 49 07 11.24049 | 13 17 05.46102 | X                               |
| 14841                          |                                     |                              | 49 07 09.58587 | 13 17 11.67137 | X                               |
| 14842                          |                                     |                              | 49 07 07.08650 | 13 17 21.05571 | X                               |
| 14843                          |                                     |                              | 49 07 02.69013 | 13 17 28.18181 | X                               |
| 14844                          |                                     |                              | 49 06 59.84794 | 13 17 32.78163 | X                               |
| 14845                          |                                     |                              | 49 06 56.43674 | 13 17 38.30815 | X                               |
| 14846                          |                                     |                              | 49 06 53.74866 | 13 17 42.66528 | X                               |
| 14847                          |                                     |                              | 49 06 52.10319 | 13 17 45.35441 | X                               |
| 14848                          |                                     |                              | 49 06 47.20636 | 13 17 53.51235 | X                               |
| 14849                          |                                     |                              | 49 06 43.77239 | 13 17 59.05059 | X                               |
| 14850                          |                                     |                              | 49 06 41.06986 | 13 18 03.16901 | X                               |
| 14851                          |                                     |                              | 49 06 37.65602 | 13 18 08.92275 | X                               |
| 14852                          |                                     |                              | 49 06 33.54914 | 13 18 15.66862 | X                               |
| 14853                          |                                     |                              | 49 06 31.31733 | 13 18 19.48220 | X                               |
| 14854                          |                                     |                              | 49 06 28.62518 | 13 18 24.07065 | X                               |
| 14855                          |                                     |                              | 49 06 23.74357 | 13 18 32.46439 | X                               |
| 14856                          |                                     |                              | 49 06 21.48303 | 13 18 36.55604 | X                               |
| 14857                          |                                     |                              | 49 06 18.79123 | 13 18 41.09350 | X                               |
| 14858                          |                                     |                              | 49 06 16.17520 | 13 18 45.76980 | X                               |
| 14859                          |                                     |                              | 49 06 15.98199 | 13 18 53.32654 | X                               |
| 14860                          |                                     |                              | 49 06 15.40126 | 13 18 58.46897 | X                               |
| 14861                          |                                     |                              | 49 06 15.17346 | 13 18 59.96786 | X                               |
| 14862                          |                                     |                              | 49 06 14.09257 | 13 19 02.51188 | X                               |
| 14863                          |                                     |                              | 49 06 13.18589 | 13 19 03.79172 | X                               |
| 14864                          |                                     |                              | 49 06 09.57158 | 13 19 07.21924 | X                               |
| 14865                          |                                     |                              | 49 06 06.27669 | 13 19 10.34866 | X                               |
| 14866                          |                                     |                              | 49 06 05.25160 | 13 19 13.12633 | X                               |
| 14867                          |                                     |                              | 49 06 04.08672 | 13 19 16.68332 | X                               |
| 14868                          |                                     |                              | 49 06 03.17491 | 13 19 20.09156 | X                               |
| 14869                          |                                     |                              | 49 06 01.92850 | 13 19 24.75599 | X                               |
| 14870                          |                                     |                              | 49 06 01.20169 | 13 19 27.40329 | X                               |
| 14871                          |                                     |                              | 49 05 59.45597 | 13 19 30.21507 | X                               |
| 14872                          |                                     |                              | 49 05 57.22620 | 13 19 31.68861 | X                               |
| 14873                          |                                     |                              | 49 05 53.39379 | 13 19 33.63879 | X                               |
| 14874                          |                                     |                              | 49 05 50.65440 | 13 19 34.84610 | X                               |
| 14875                          |                                     |                              | 49 05 48.74790 | 13 19 35.68644 | X                               |
| 14876                          |                                     |                              | 49 05 48.51716 | 13 19 35.78778 | X                               |
| 14877                          | B 185                               | Marchbach<br>Prášílský potok |                |                | X                               |
| 14878                          |                                     |                              | 49 04 43.20355 | 13 21 16.23155 | X                               |

Vorabfassung – wird durch die lektorierte Fassung ersetzt.

| Laufende Nr.<br>Pořadové číslo | Bezeichnung des<br>Grenzwasserlaufs |  | B              | L              | Grenzabschnitt<br>Hraniční úsek |
|--------------------------------|-------------------------------------|--|----------------|----------------|---------------------------------|
|                                | Název hraničního<br>vodního toku    |  |                |                |                                 |
| 14879                          |                                     |  | 49 04 42.97330 | 13 21 16.40057 | X                               |
| 14880                          |                                     |  | 49 04 42.39131 | 13 21 16.83314 | X                               |
| 14881                          |                                     |  | 49 04 41.35506 | 13 21 17.60568 | X                               |
| 14882                          |                                     |  | 49 04 39.55266 | 13 21 18.32270 | X                               |
| 14883                          |                                     |  | 49 04 36.80914 | 13 21 19.38644 | X                               |
| 14884                          |                                     |  | 49 04 34.44299 | 13 21 20.50644 | X                               |
| 14885                          |                                     |  | 49 04 32.86100 | 13 21 21.51379 | X                               |
| 14886                          |                                     |  | 49 04 29.74169 | 13 21 24.60686 | X                               |
| 14887                          |                                     |  | 49 04 25.68498 | 13 21 28.39741 | X                               |
| 14888                          |                                     |  | 49 04 23.64784 | 13 21 31.54525 | X                               |
| 14889                          |                                     |  | 49 04 21.67543 | 13 21 36.52996 | X                               |
| 14890                          |                                     |  | 49 04 17.52351 | 13 21 43.06855 | X                               |
| 14891                          |                                     |  | 49 04 15.85151 | 13 21 44.97132 | X                               |
| 14892                          |                                     |  | 49 04 13.87290 | 13 21 45.95761 | X                               |
| 14893                          |                                     |  | 49 04 11.53682 | 13 21 48.68847 | X                               |
| 14894                          |                                     |  | 49 04 08.63094 | 13 21 49.66413 | X                               |
| 14895                          |                                     |  | 49 04 09.03405 | 13 21 51.02276 | X                               |
| 14896                          |                                     |  | 49 04 09.78669 | 13 21 52.30421 | X                               |
| 14897                          |                                     |  | 49 04 09.99820 | 13 21 53.54648 | X                               |
| 14898                          |                                     |  | 49 04 09.99779 | 13 21 55.88616 | X                               |
| 14899                          |                                     |  | 49 04 09.57309 | 13 22 00.74517 | X                               |
| 14900                          |                                     |  | 49 04 07.02950 | 13 22 03.54917 | X                               |
| 14901                          |                                     |  | 49 04 05.45505 | 13 22 04.36218 | X                               |
| 14902                          |                                     |  | 49 04 04.29081 | 13 22 07.46707 | X                               |
| 14903                          |                                     |  | 49 04 04.15153 | 13 22 11.58306 | X                               |
| 14904                          |                                     |  | 49 04 02.84696 | 13 22 13.77005 | X                               |
| 14905                          |                                     |  | 49 04 01.93549 | 13 22 14.64570 | X                               |
| 14906                          |                                     |  | 49 04 00.76875 | 13 22 15.42854 | X                               |
| 14907                          |                                     |  | 49 03 59.68614 | 13 22 16.79211 | X                               |
| 14908                          |                                     |  | 49 03 58.25286 | 13 22 18.68929 | X                               |
| 14909                          |                                     |  | 49 03 53.16352 | 13 22 21.03484 | X                               |
| 14910                          |                                     |  | 49 03 49.76420 | 13 22 23.58104 | X                               |
| 14911                          |                                     |  | 49 03 47.95341 | 13 22 26.32306 | X                               |
| 14912                          |                                     |  | 49 03 46.35603 | 13 22 27.27197 | X                               |
| 14913                          |                                     |  | 49 03 43.79182 | 13 22 28.75540 | X                               |
| 14914                          |                                     |  | 49 03 40.22734 | 13 22 28.12471 | X                               |
| 14915                          |                                     |  | 49 03 37.97132 | 13 22 28.11121 | X                               |
| 14916                          |                                     |  | 49 03 36.01419 | 13 22 28.39856 | X                               |
| 14917                          |                                     |  | 49 03 34.06584 | 13 22 29.72602 | X                               |
| 14918                          |                                     |  | 49 03 31.86354 | 13 22 31.69599 | X                               |
| 14919                          |                                     |  | 49 03 30.90511 | 13 22 32.72040 | X                               |
| 14920                          |                                     |  | 49 03 29.74539 | 13 22 34.37954 | X                               |
| 14921                          |                                     |  | 49 03 29.02240 | 13 22 36.32568 | X                               |
| 14922                          |                                     |  | 49 03 27.99870 | 13 22 38.41283 | X                               |
| 14923                          |                                     |  | 49 03 26.51843 | 13 22 40.18215 | X                               |
| 14924                          |                                     |  | 49 03 26.02439 | 13 22 41.10849 | X                               |
| 14925                          |                                     |  | 49 03 25.12409 | 13 22 44.50612 | X                               |
| 14926                          |                                     |  | 49 03 24.99265 | 13 22 48.42570 | X                               |
| 14927                          |                                     |  | 49 03 25.08961 | 13 22 49.17670 | X                               |
| 14928                          |                                     |  | 49 03 26.22686 | 13 22 53.64296 | X                               |
| 14929                          |                                     |  | 49 03 27.04983 | 13 22 57.22219 | X                               |

Vorabfassung – wird durch die lektorierte Fassung ersetzt.

| Laufende Nr.<br>Pořadové číslo | Bezeichnung des<br>Grenzwasserlaufs |  | B              | L              | Grenzabschnitt<br>Hraniční úsek |
|--------------------------------|-------------------------------------|--|----------------|----------------|---------------------------------|
|                                | Název hraničního<br>vodního toku    |  |                |                |                                 |
| 14930                          |                                     |  | 49 03 27.17856 | 13 22 58.04322 | X                               |
| 14931                          |                                     |  | 49 03 26.48163 | 13 23 00.90516 | X                               |
| 14932                          |                                     |  | 49 03 23.87709 | 13 23 04.79050 | X                               |
| 14933                          |                                     |  | 49 03 17.82717 | 13 23 07.01692 | X                               |
| 14934                          |                                     |  | 49 03 13.50444 | 13 23 08.95662 | X                               |
| 14935                          |                                     |  | 49 03 11.59906 | 13 23 09.94347 | X                               |
| 14936                          |                                     |  | 49 03 10.14524 | 13 23 10.83644 | X                               |
| 14937                          |                                     |  | 49 03 09.93544 | 13 23 15.52636 | X                               |
| 14938                          |                                     |  | 49 03 10.08256 | 13 23 18.83104 | X                               |
| 14939                          |                                     |  | 49 03 11.07740 | 13 23 22.71335 | X                               |
| 14940                          |                                     |  | 49 03 13.07537 | 13 23 26.59216 | X                               |
| 14941                          |                                     |  | 49 03 13.82483 | 13 23 27.36367 | X                               |
| 14942                          |                                     |  | 49 03 15.63497 | 13 23 31.83272 | X                               |
| 14943                          |                                     |  | 49 03 11.45670 | 13 23 35.94983 | X                               |
| 14944                          |                                     |  | 49 03 10.40435 | 13 23 37.50557 | X                               |
| 14945                          |                                     |  | 49 03 09.09882 | 13 23 39.90492 | X                               |
| 14946                          |                                     |  | 49 03 06.79207 | 13 23 44.44613 | X                               |
| 14947                          |                                     |  | 49 03 05.55377 | 13 23 46.64180 | X                               |
| 14948                          |                                     |  | 49 03 02.37858 | 13 23 50.53608 | X                               |
| 14949                          |                                     |  | 49 02 58.94691 | 13 23 51.73570 | X                               |
| 14950                          |                                     |  | 49 02 57.56455 | 13 23 51.91683 | X                               |
| 14951                          |                                     |  | 49 02 56.20550 | 13 23 52.58496 | X                               |
| 14952                          |                                     |  | 49 02 55.37650 | 13 23 53.05058 | X                               |
| 14953                          |                                     |  | 49 02 52.82793 | 13 23 52.78224 | X                               |
| 14954                          |                                     |  | 49 02 47.35075 | 13 23 52.74117 | X                               |
| 14955                          |                                     |  | 49 02 44.85103 | 13 23 52.31553 | X                               |
| 14956                          |                                     |  | 49 02 39.17303 | 13 23 49.04511 | X                               |
| 14957                          |                                     |  | 49 02 37.52744 | 13 23 45.22662 | X                               |
| 14958                          |                                     |  | 49 02 36.58061 | 13 23 42.60815 | X                               |
| 14959                          |                                     |  | 49 02 35.40720 | 13 23 37.43282 | X                               |
| 14960                          |                                     |  | 49 02 34.74539 | 13 23 35.33287 | X                               |
| 14961                          |                                     |  | 49 02 34.37602 | 13 23 32.50058 | X                               |
| 14962                          |                                     |  | 49 02 33.38686 | 13 23 30.83104 | X                               |
| 14963                          |                                     |  | 49 02 31.73331 | 13 23 30.02013 | X                               |
| 14964                          |                                     |  | 49 02 28.78629 | 13 23 31.09850 | X                               |
| 14965                          |                                     |  | 49 02 27.87075 | 13 23 31.81433 | X                               |
| 14966                          |                                     |  | 49 02 25.49559 | 13 23 35.61014 | X                               |
| 14967                          |                                     |  | 49 02 24.42068 | 13 23 37.40626 | X                               |
| 14968                          |                                     |  | 49 02 23.39806 | 13 23 39.13455 | X                               |
| 14969                          |                                     |  | 49 02 23.49402 | 13 23 40.83984 | X                               |
| 14970                          |                                     |  | 49 02 23.11391 | 13 23 44.76304 | X                               |
| 14971                          |                                     |  | 49 02 22.65620 | 13 23 46.35217 | X                               |
| 14972                          |                                     |  | 49 02 20.24167 | 13 23 49.98538 | X                               |
| 14973                          |                                     |  | 49 02 17.42400 | 13 23 53.40102 | X                               |
| 14974                          |                                     |  | 49 02 16.39113 | 13 23 54.13177 | X                               |
| 14975                          |                                     |  | 49 02 14.15816 | 13 23 57.08147 | X                               |
| 14976                          |                                     |  | 49 02 13.44763 | 13 23 58.77635 | X                               |
| 14977                          |                                     |  | 49 02 10.24802 | 13 23 58.58129 | X                               |
| 14978                          |                                     |  | 49 02 09.32722 | 13 23 58.03243 | X                               |
| 14979                          |                                     |  | 49 02 08.06973 | 13 23 58.03975 | X                               |
| 14980                          |                                     |  | 49 02 06.23432 | 13 23 59.15209 | X                               |

Vorabfassung – wird durch die lektorierte Fassung ersetzt.



| Laufende Nr.<br>Pořadové číslo | Bezeichnung des<br>Grenzwasserlaufs |  | B              | L              | Grenzabschnitt<br>Hraniční úsek |
|--------------------------------|-------------------------------------|--|----------------|----------------|---------------------------------|
|                                | Název hraničního<br>vodního toku    |  |                |                |                                 |
| 14981                          |                                     |  | 49 02 04.87983 | 13 24 01.05134 | X                               |
| 14982                          |                                     |  | 49 02 03.19304 | 13 24 02.41728 | X                               |
| 14983                          |                                     |  | 49 02 02.17162 | 13 24 02.92556 | X                               |
| 14984                          |                                     |  | 49 02 01.21778 | 13 24 03.64733 | X                               |
| 14985                          |                                     |  | 49 02 00.83671 | 13 24 04.01725 | X                               |
| 14986                          |                                     |  | 49 01 57.46932 | 13 24 04.81386 | X                               |
| 14987                          |                                     |  | 49 01 55.58425 | 13 24 05.97684 | X                               |
| 14988                          |                                     |  | 49 01 53.24842 | 13 24 07.36863 | X                               |
| 14989                          |                                     |  | 49 01 51.08380 | 13 24 07.77158 | X                               |
| 14990                          |                                     |  | 49 01 48.34062 | 13 24 07.98009 | X                               |
| 14991                          |                                     |  | 49 01 44.26356 | 13 24 06.72837 | X                               |
| 14992                          |                                     |  | 49 01 40.28022 | 13 24 09.45523 | X                               |
| 14993                          |                                     |  | 49 01 38.47994 | 13 24 10.96195 | X                               |
| 14994                          |                                     |  | 49 01 37.36845 | 13 24 11.65850 | X                               |
| 14995                          |                                     |  | 49 01 36.01066 | 13 24 11.27914 | X                               |
| 14996                          |                                     |  | 49 01 34.47691 | 13 24 11.74047 | X                               |
| 14997                          |                                     |  | 49 01 29.62430 | 13 24 16.17800 | X                               |
| 14998                          |                                     |  | 49 01 27.05151 | 13 24 20.21469 | X                               |
| 14999                          |                                     |  | 49 01 25.84624 | 13 24 20.98325 | X                               |
| 15000                          |                                     |  | 49 01 24.06344 | 13 24 20.88301 | X                               |
| 15001                          |                                     |  | 49 01 22.23631 | 13 24 20.81902 | X                               |
| 15002                          |                                     |  | 49 01 20.32300 | 13 24 20.05834 | X                               |
| 15003                          |                                     |  | 49 01 19.02436 | 13 24 18.32122 | X                               |
| 15004                          |                                     |  | 49 01 18.35326 | 13 24 15.53923 | X                               |
| 15005                          |                                     |  | 49 01 17.35637 | 13 24 09.57808 | X                               |
| 15006                          |                                     |  | 49 01 17.09158 | 13 24 08.81920 | X                               |
| 15007                          |                                     |  | 49 01 15.47928 | 13 24 06.50758 | X                               |
| 15008                          |                                     |  | 49 01 12.37548 | 13 24 05.21733 | X                               |
| 15009                          |                                     |  | 49 01 10.27919 | 13 24 06.09069 | X                               |
| 15010                          |                                     |  | 49 01 07.16410 | 13 24 05.50649 | X                               |
| 15011                          |                                     |  | 49 01 05.62826 | 13 24 04.20758 | X                               |
| 15012                          |                                     |  | 49 01 04.43907 | 13 24 03.65528 | X                               |
| 15013                          |                                     |  | 49 01 02.22897 | 13 24 02.30527 | X                               |
| 15014                          |                                     |  | 49 01 01.23573 | 13 24 01.86677 | X                               |
| 15015                          |                                     |  | 49 00 59.78593 | 13 24 01.47332 | X                               |
| 15016                          |                                     |  | 49 00 57.61519 | 13 24 00.88537 | X                               |
| 15017                          |                                     |  | 49 00 56.42332 | 13 24 01.02656 | X                               |
| 15018                          |                                     |  | 49 00 53.46504 | 13 24 02.67871 | X                               |
| 15019                          |                                     |  | 49 00 51.57373 | 13 24 03.67246 | X                               |
| 15020                          |                                     |  | 49 00 49.57001 | 13 24 03.70285 | X                               |
| 15021                          |                                     |  | 49 00 48.41271 | 13 24 03.41997 | X                               |
| 15022                          |                                     |  | 49 00 47.06538 | 13 24 03.57605 | X                               |
| 15023                          |                                     |  | 49 00 46.53008 | 13 24 03.79936 | X                               |
| 15024                          |                                     |  | 49 00 43.79079 | 13 24 06.38186 | X                               |
| 15025                          |                                     |  | 49 00 41.06948 | 13 24 09.28397 | X                               |
| 15026                          |                                     |  | 49 00 38.29246 | 13 24 10.72289 | X                               |
| 15027                          |                                     |  | 49 00 37.27726 | 13 24 12.37994 | X                               |
| 15028                          |                                     |  | 49 00 36.43872 | 13 24 14.78828 | X                               |
| 15029                          |                                     |  | 49 00 35.34190 | 13 24 15.92453 | X                               |
| 15030                          |                                     |  | 49 00 34.40578 | 13 24 18.63218 | X                               |
| 15031                          |                                     |  | 49 00 33.16761 | 13 24 22.16222 | X                               |

Vorabfassung – wird durch die lektorierte Fassung ersetzt.

| Laufende Nr.<br>Pořadové číslo | Bezeichnung des<br>Grenzwasserlaufs |  | B              | L              | Grenzabschnitt<br>Hraniční úsek |
|--------------------------------|-------------------------------------|--|----------------|----------------|---------------------------------|
|                                | Název hraničního<br>vodního toku    |  |                |                |                                 |
| 15032                          |                                     |  | 49 00 30.97863 | 13 24 26.00035 | X                               |
| 15033                          |                                     |  | 49 00 28.69746 | 13 24 28.81373 | X                               |
| 15034                          |                                     |  | 49 00 27.20446 | 13 24 30.21531 | X                               |
| 15035                          |                                     |  | 49 00 26.11519 | 13 24 30.83944 | X                               |
| 15036                          |                                     |  | 49 00 24.65592 | 13 24 31.08166 | X                               |
| 15037                          |                                     |  | 49 00 21.13659 | 13 24 31.93667 | X                               |
| 15038                          |                                     |  | 49 00 14.93281 | 13 24 33.20960 | X                               |
| 15039                          |                                     |  | 49 00 11.59695 | 13 24 33.88464 | X                               |
| 15040                          |                                     |  | 49 00 08.99727 | 13 24 31.74145 | X                               |
| 15041                          |                                     |  | 49 00 06.67246 | 13 24 29.82097 | X                               |
| 15042                          |                                     |  | 49 00 04.89232 | 13 24 28.36961 | X                               |
| 15043                          |                                     |  | 48 59 58.58088 | 13 24 23.30713 | X                               |
| 15044                          |                                     |  | 48 59 56.31259 | 13 24 21.51812 | X                               |
| 15045                          |                                     |  | 48 59 54.55425 | 13 24 20.12626 | X                               |
| 15046                          |                                     |  | 48 59 52.00021 | 13 24 18.08978 | X                               |
| 15047                          |                                     |  | 48 59 47.82666 | 13 24 14.74601 | X                               |
| 15048                          |                                     |  | 48 59 45.65563 | 13 24 13.00418 | X                               |
| 15049                          |                                     |  | 48 59 44.33529 | 13 24 11.85483 | X                               |
| 15050                          |                                     |  | 48 59 42.05268 | 13 24 09.90997 | X                               |
| 15051                          |                                     |  | 48 59 41.03156 | 13 24 09.04540 | X                               |
| 15052                          |                                     |  | 48 59 39.98821 | 13 24 08.16074 | X                               |
| 15053                          |                                     |  | 48 59 37.84003 | 13 24 08.44614 | X                               |
| 15054                          |                                     |  | 48 59 36.29339 | 13 24 08.13110 | X                               |
| 15055                          |                                     |  | 48 59 33.92396 | 13 24 08.25040 | X                               |
| 15056                          |                                     |  | 48 59 32.36563 | 13 24 08.26427 | X                               |
| 15057                          |                                     |  | 48 59 30.30569 | 13 24 08.64966 | X                               |
| 15058                          |                                     |  | 48 59 26.15063 | 13 24 08.75669 | X                               |
| 15059                          |                                     |  | 48 59 24.40831 | 13 24 08.91026 | X                               |
| 15060                          |                                     |  | 48 59 22.84743 | 13 24 09.04076 | X                               |
| 15061                          |                                     |  | 48 59 21.91267 | 13 24 09.20030 | X                               |
| 15062                          |                                     |  | 48 59 17.21217 | 13 24 09.54383 | X                               |
| 15063                          |                                     |  | 48 59 14.00655 | 13 24 09.80269 | X                               |
| 15064                          |                                     |  | 48 59 12.59178 | 13 24 12.33432 | X                               |
| 15065                          |                                     |  | 48 59 08.58260 | 13 24 19.83966 | X                               |
| 15066                          |                                     |  | 48 59 08.11555 | 13 24 20.88712 | X                               |
| 15067                          |                                     |  | 48 59 07.05235 | 13 24 22.88296 | X                               |
| 15068                          |                                     |  | 48 59 05.04889 | 13 24 26.67953 | X                               |
| 15069                          |                                     |  | 48 59 02.58478 | 13 24 30.85869 | X                               |
| 15070                          |                                     |  | 48 59 01.22133 | 13 24 34.06818 | X                               |
| 15071                          |                                     |  | 48 59 00.49004 | 13 24 35.43680 | X                               |
| 15072                          |                                     |  | 48 58 58.27315 | 13 24 39.51228 | X                               |
| 15073                          |                                     |  | 48 58 56.95605 | 13 24 42.12665 | X                               |
| 15074                          |                                     |  | 48 58 56.10694 | 13 24 43.59069 | X                               |
| 15075                          |                                     |  | 48 58 53.81457 | 13 24 47.99562 | X                               |
| 15076                          |                                     |  | 48 58 53.02263 | 13 24 49.85321 | X                               |
| 15077                          |                                     |  | 48 58 51.74658 | 13 24 52.10106 | X                               |
| 15078                          |                                     |  | 48 58 48.54302 | 13 24 58.18285 | X                               |
| 15079                          |                                     |  | 48 58 46.14663 | 13 25 02.94109 | X                               |
| 15080                          |                                     |  | 48 58 44.62266 | 13 25 11.35030 | X                               |
| 15081                          |                                     |  | 48 58 43.49315 | 13 25 16.89854 | X                               |
| 15082                          |                                     |  | 48 58 41.50983 | 13 25 21.22704 | X                               |

Vorabfassung – wird durch die lektorierte Fassung ersetzt.

| Laufende Nr.<br>Pořadové číslo | Bezeichnung des<br>Grenzwasserlaufs |  | B              | L              | Grenzabschnitt<br>Hraniční úsek |
|--------------------------------|-------------------------------------|--|----------------|----------------|---------------------------------|
|                                | Název hraničního<br>vodního toku    |  |                |                |                                 |
| 15083                          |                                     |  | 48 58 40.05916 | 13 25 24.42906 | X                               |
| 15084                          |                                     |  | 48 58 38.67213 | 13 25 27.79181 | X                               |
| 15085                          |                                     |  | 48 58 38.20688 | 13 25 28.47685 | X                               |
| 15086                          |                                     |  | 48 58 36.21026 | 13 25 29.70373 | X                               |
| 15087                          |                                     |  | 48 58 35.35584 | 13 25 30.31924 | X                               |
| 15088                          |                                     |  | 48 58 30.58298 | 13 25 32.10654 | X                               |
| 15089                          |                                     |  | 48 58 29.10749 | 13 25 31.88017 | X                               |
| 15090                          |                                     |  | 48 58 25.70992 | 13 25 31.88668 | X                               |
| 15091                          |                                     |  | 48 58 24.48914 | 13 25 32.72325 | X                               |
| 15092                          |                                     |  | 48 58 23.32763 | 13 25 33.13170 | X                               |
| 15093                          |                                     |  | 48 58 22.07831 | 13 25 33.67778 | X                               |
| 15094                          |                                     |  | 48 58 20.97584 | 13 25 34.26067 | X                               |
| 15095                          |                                     |  | 48 58 19.75386 | 13 25 37.15595 | X                               |
| 15096                          |                                     |  | 48 58 19.51251 | 13 25 38.14697 | X                               |
| 15097                          |                                     |  | 48 58 19.57085 | 13 25 39.50765 | X                               |
| 15098                          |                                     |  | 48 58 19.82051 | 13 25 42.88385 | X                               |
| 15099                          |                                     |  | 48 58 19.84086 | 13 25 45.31217 | X                               |
| 15100                          |                                     |  | 48 58 19.71925 | 13 25 47.24553 | X                               |
| 15101                          |                                     |  | 48 58 19.83983 | 13 25 51.68068 | X                               |
| 15102                          |                                     |  | 48 58 19.71088 | 13 25 53.80833 | X                               |
| 15103                          |                                     |  | 48 58 19.52617 | 13 25 55.76953 | X                               |
| 15104                          |                                     |  | 48 58 18.99768 | 13 25 57.85034 | X                               |
| 15105                          |                                     |  | 48 58 18.06432 | 13 26 00.72429 | X                               |
| 15106                          |                                     |  | 48 58 17.55134 | 13 26 01.96436 | X                               |
| 15107                          |                                     |  | 48 58 15.56406 | 13 26 05.05188 | X                               |
| 15108                          |                                     |  | 48 58 14.56620 | 13 26 06.76738 | X                               |
| 15109                          |                                     |  | 48 58 11.03491 | 13 26 12.86913 | X                               |
| 15110                          |                                     |  | 48 58 09.21902 | 13 26 15.85007 | X                               |
| 15111                          |                                     |  | 48 58 06.22015 | 13 26 20.52715 | X                               |
| 15112                          |                                     |  | 48 58 05.06002 | 13 26 22.30932 | X                               |
| 15113                          |                                     |  | 48 58 02.32684 | 13 26 25.63645 | X                               |
| 15114                          |                                     |  | 48 58 00.51853 | 13 26 28.13842 | X                               |
| 15115                          |                                     |  | 48 57 59.83434 | 13 26 29.34305 | X                               |
| 15116                          |                                     |  | 48 57 57.23944 | 13 26 34.09740 | X                               |
| 15117                          |                                     |  | 48 57 56.99814 | 13 26 34.73793 | X                               |
| 15118                          |                                     |  | 48 57 56.61389 | 13 26 37.28455 | X                               |
| 15119                          |                                     |  | 48 57 56.24295 | 13 26 40.54728 | X                               |
| 15120                          |                                     |  | 48 57 55.97296 | 13 26 44.01191 | X                               |
| 15121                          |                                     |  | 48 57 55.23157 | 13 26 48.98379 | X                               |
| 15122                          |                                     |  | 48 57 55.21117 | 13 26 52.59478 | X                               |
| 15123                          |                                     |  | 48 57 55.00338 | 13 26 56.59365 | X                               |
| 15124                          |                                     |  | 48 57 54.53734 | 13 26 57.03129 | X                               |
| 15125                          |                                     |  | 48 57 52.53609 | 13 26 58.16566 | X                               |
| 15126                          |                                     |  | 48 57 51.81588 | 13 26 59.11811 | X                               |
| 15127                          |                                     |  | 48 57 50.64632 | 13 27 00.83367 | X                               |
| 15128                          |                                     |  | 48 57 48.92055 | 13 27 05.04977 | X                               |
| 15129                          |                                     |  | 48 57 48.48930 | 13 27 06.56487 | X                               |
| 15130                          |                                     |  | 48 57 48.31447 | 13 27 08.69678 | X                               |
| 15131                          |                                     |  | 48 57 48.15567 | 13 27 11.13741 | X                               |
| 15132                          |                                     |  | 48 57 47.91421 | 13 27 12.09748 | X                               |
| 15133                          |                                     |  | 48 57 47.28236 | 13 27 13.28761 | X                               |

Vorabfassung – wird durch die lektorierte Fassung ersetzt.

| Laufende Nr.<br>Pořadové číslo | Bezeichnung des<br>Grenzwasserlaufs |  | B              | L              | Grenzabschnitt<br>Hraniční úsek |
|--------------------------------|-------------------------------------|--|----------------|----------------|---------------------------------|
|                                | Název hraničního<br>vodního toku    |  |                |                |                                 |
| 15134                          |                                     |  | 48 57 47.00268 | 13 27 14.42942 | X                               |
| 15135                          |                                     |  | 48 57 46.96022 | 13 27 18.02161 | X                               |
| 15136                          |                                     |  | 48 57 46.97875 | 13 27 21.71263 | X                               |
| 15137                          |                                     |  | 48 57 46.87771 | 13 27 24.49657 | X                               |
| 15138                          |                                     |  | 48 57 46.66012 | 13 27 26.45392 | X                               |
| 15139                          |                                     |  | 48 57 46.26847 | 13 27 31.06856 | X                               |
| 15140                          |                                     |  | 48 57 45.61793 | 13 27 33.32337 | X                               |
| 15141                          |                                     |  | 48 57 44.71683 | 13 27 35.03314 | X                               |
| 15142                          |                                     |  | 48 57 43.72586 | 13 27 36.43522 | X                               |
| 15143                          |                                     |  | 48 57 41.22583 | 13 27 38.58631 | X                               |
| 15144                          |                                     |  | 48 57 38.54844 | 13 27 40.69794 | X                               |
| 15145                          |                                     |  | 48 57 36.03000 | 13 27 42.00587 | X                               |
| 15146                          |                                     |  | 48 57 33.67015 | 13 27 42.88213 | X                               |
| 15147                          |                                     |  | 48 57 32.46491 | 13 27 44.61560 | X                               |
| 15148                          |                                     |  | 48 57 30.87409 | 13 27 47.44879 | X                               |
| 15149                          |                                     |  | 48 57 29.44212 | 13 27 50.02393 | X                               |
| 15150                          |                                     |  | 48 57 26.56183 | 13 27 53.61106 | X                               |
| 15151                          |                                     |  | 48 57 23.03216 | 13 27 56.22576 | X                               |
| 15152                          |                                     |  | 48 57 22.41581 | 13 27 57.09540 | X                               |
| 15153                          |                                     |  | 48 57 21.76508 | 13 27 58.37203 | X                               |
| 15154                          |                                     |  | 48 57 21.01037 | 13 27 59.52116 | X                               |
| 15155                          |                                     |  | 48 57 16.57611 | 13 28 07.62052 | X                               |
| 15156                          |                                     |  | 48 57 15.95784 | 13 28 08.87887 | X                               |
| 15157                          |                                     |  | 48 57 15.44480 | 13 28 10.87938 | X                               |
| 15158                          |                                     |  | 48 57 14.77128 | 13 28 17.30912 | X                               |
| 15159                          |                                     |  | 48 57 13.75598 | 13 28 20.74414 | X                               |
| 15160                          |                                     |  | 48 57 13.37045 | 13 28 21.85925 | X                               |
| 15161                          |                                     |  | 48 57 12.77369 | 13 28 23.16376 | X                               |
| 15162                          |                                     |  | 48 57 12.42578 | 13 28 26.37694 | X                               |
| 15163                          |                                     |  | 48 57 12.05776 | 13 28 28.93296 | X                               |
| 15164                          |                                     |  | 48 57 11.49130 | 13 28 31.25980 | X                               |
| 15165                          |                                     |  | 48 57 11.28374 | 13 28 32.88943 | X                               |
| 15166                          |                                     |  | 48 57 11.47083 | 13 28 35.87722 | X                               |
| 15167                          |                                     |  | 48 57 11.23280 | 13 28 38.71407 | X                               |
| 15168                          |                                     |  | 48 57 10.90902 | 13 28 40.07620 | X                               |
| 15169                          |                                     |  | 48 57 09.27149 | 13 28 42.98511 | X                               |
| 15170                          |                                     |  | 48 57 06.77476 | 13 28 46.93277 | X                               |
| 15171                          |                                     |  | 48 57 05.96407 | 13 28 51.09536 | X                               |
| 15172                          |                                     |  | 48 57 05.21313 | 13 28 54.58172 | X                               |
| 15173                          |                                     |  | 48 57 04.76561 | 13 28 57.73325 | X                               |
| 15174                          |                                     |  | 48 57 04.81788 | 13 28 58.92236 | X                               |
| 15175                          |                                     |  | 48 57 04.88412 | 13 29 00.48491 | X                               |
| 15176                          |                                     |  | 48 57 03.47630 | 13 29 01.28439 | X                               |
| 15177                          |                                     |  | 48 57 01.13973 | 13 29 01.49760 | X                               |
| 15178                          |                                     |  | 48 56 57.91345 | 13 29 01.78810 | X                               |
| 15179                          |                                     |  | 48 56 56.76279 | 13 29 02.24217 | X                               |
| 15180                          |                                     |  | 48 56 55.84225 | 13 29 02.81470 | X                               |
| 15181                          |                                     |  | 48 56 53.95438 | 13 29 03.60869 | X                               |
| 15182                          |                                     |  | 48 56 53.46644 | 13 29 04.01901 | X                               |
| 15183                          |                                     |  | 48 56 53.00963 | 13 29 04.60807 | X                               |
| 15184                          |                                     |  | 48 56 51.85639 | 13 29 07.36966 | X                               |

Vorabfassung – wird durch die lektorierte Fassung ersetzt.

| Laufende Nr.<br>Pořadové číslo | Bezeichnung des<br>Grenzwasserlaufs |  | B              | L              | Grenzabschnitt<br>Hraniční úsek |
|--------------------------------|-------------------------------------|--|----------------|----------------|---------------------------------|
|                                | Název hraničního<br>vodního toku    |  |                |                |                                 |
| 15185                          |                                     |  | 48 56 51.32302 | 13 29 08.07618 | X                               |
| 15186                          |                                     |  | 48 56 49.37041 | 13 29 09.75296 | X                               |
| 15187                          |                                     |  | 48 56 48.45620 | 13 29 10.65910 | X                               |
| 15188                          |                                     |  | 48 56 47.56202 | 13 29 11.68583 | X                               |
| 15189                          |                                     |  | 48 56 45.89653 | 13 29 13.98141 | X                               |
| 15190                          |                                     |  | 48 56 44.81493 | 13 29 15.18838 | X                               |
| 15191                          |                                     |  | 48 56 44.43385 | 13 29 15.97855 | X                               |
| 15192                          |                                     |  | 48 56 43.31388 | 13 29 18.61589 | X                               |
| 15193                          |                                     |  | 48 56 42.48922 | 13 29 20.36429 | X                               |
| 15194                          |                                     |  | 48 56 41.33365 | 13 29 22.81510 | X                               |
| 15195                          |                                     |  | 48 56 41.07236 | 13 29 23.36841 | X                               |
| 15196                          |                                     |  | 48 56 40.05296 | 13 29 25.48101 | X                               |
| 15197                          |                                     |  | 48 56 38.51092 | 13 29 27.72721 | X                               |
| 15198                          |                                     |  | 48 56 37.08735 | 13 29 29.19723 | X                               |
| 15199                          |                                     |  | 48 56 35.65740 | 13 29 30.78124 | X                               |
| 15200                          |                                     |  | 48 56 34.80538 | 13 29 31.87925 | X                               |
| 15201                          |                                     |  | 48 56 33.53111 | 13 29 34.00057 | X                               |
| 15202                          |                                     |  | 48 56 32.78283 | 13 29 36.11491 | X                               |
| 15203                          |                                     |  | 48 56 31.21084 | 13 29 38.74939 | X                               |
| 15204                          |                                     |  | 48 56 30.60471 | 13 29 39.76589 | X                               |
| 15205                          |                                     |  | 48 56 30.02332 | 13 29 41.22943 | X                               |
| 15206                          |                                     |  | 48 56 29.36522 | 13 29 44.77092 | X                               |
| 15207                          |                                     |  | 48 56 29.17149 | 13 29 47.19188 | X                               |
| 15208                          |                                     |  | 48 56 29.20442 | 13 29 48.68895 | X                               |
| 15209                          |                                     |  | 48 56 28.54718 | 13 29 52.23545 | X                               |
| 15210                          |                                     |  | 48 56 28.65159 | 13 29 56.57520 | X                               |
| 15211                          |                                     |  | 48 56 30.59000 | 13 30 02.91437 | X                               |
| 15212                          |                                     |  | 48 56 31.06793 | 13 30 07.01838 | X                               |
| 15213                          |                                     |  | 48 56 31.46053 | 13 30 10.39786 | X                               |
| 15214                          |                                     |  | 48 56 31.48410 | 13 30 14.42427 | X                               |
| 15215                          |                                     |  | 48 56 31.24760 | 13 30 18.31116 | X                               |
| 15216                          |                                     |  | 48 56 31.02597 | 13 30 21.92307 | X                               |
| 15217                          |                                     |  | 48 56 31.05200 | 13 30 23.61857 | X                               |
| 15218                          |                                     |  | 48 56 31.70049 | 13 30 29.78125 | X                               |
| 15219                          |                                     |  | 48 56 31.75231 | 13 30 29.63360 | X, XI                           |
| 15220                          |                                     |  | 48 56 37.20161 | 13 30 28.82187 | XI                              |
| 15221                          |                                     |  | 48 56 42.60744 | 13 30 28.01703 | XI                              |
| 15222                          |                                     |  | 48 56 47.50664 | 13 30 28.36530 | XI                              |
| 15223                          |                                     |  | 48 56 53.37996 | 13 30 28.78299 | XI                              |
| 15224                          |                                     |  | 48 56 58.44756 | 13 30 29.29607 | XI                              |
| 15225                          |                                     |  | 48 57 03.81473 | 13 30 29.83943 | XI                              |
| 15226                          |                                     |  | 48 57 11.65589 | 13 30 25.99388 | XI                              |
| 15227                          |                                     |  | 48 57 15.63468 | 13 30 24.04151 | XI                              |
| 15228                          |                                     |  | 48 57 18.14245 | 13 30 23.63592 | XI                              |
| 15229                          |                                     |  | 48 57 25.01102 | 13 30 22.52924 | XI                              |
| 15230                          |                                     |  | 48 57 30.93099 | 13 30 21.74298 | XI                              |
| 15231                          |                                     |  | 48 57 35.69086 | 13 30 21.09584 | XI                              |
| 15232                          |                                     |  | 48 57 39.43913 | 13 30 21.71707 | XI                              |
| 15233                          |                                     |  | 48 57 46.13437 | 13 30 22.83770 | XI                              |
| 15234                          |                                     |  | 48 57 50.76338 | 13 30 24.91053 | XI                              |
| 15235                          |                                     |  | 48 57 56.08360 | 13 30 27.33184 | XI                              |

Vorabfassung – wird durch die lektorierte Fassung ersetzt.

| Laufende Nr.<br>Pořadové číslo | Bezeichnung des<br>Grenzwasserlaufs |                               | B              | L              | Grenzabschnitt<br>Hraniční úsek |
|--------------------------------|-------------------------------------|-------------------------------|----------------|----------------|---------------------------------|
|                                | Název hraničního<br>vodního toku    |                               |                |                |                                 |
| 15236                          |                                     |                               | 48 58 01.29006 | 13 30 26.56634 | XI                              |
| 15237                          |                                     |                               | 48 58 06.90897 | 13 30 25.73186 | XI                              |
| 15238                          |                                     |                               | 48 58 08.81067 | 13 30 25.44954 | XI                              |
| 15239                          |                                     |                               | 48 58 08.72726 | 13 30 28.57884 | XI                              |
| 15240                          |                                     |                               | 48 58 08.50563 | 13 30 34.98075 | XI                              |
| 15241                          |                                     |                               | 48 58 08.39991 | 13 30 38.16866 | XI                              |
| 15242                          |                                     |                               | 48 58 08.28033 | 13 30 41.52747 | XI                              |
| 15243                          |                                     |                               | 48 58 07.61134 | 13 30 54.77388 | XI                              |
| 15244                          |                                     |                               | 48 58 07.47586 | 13 30 57.19674 | XI                              |
| 15245                          |                                     |                               | 48 58 12.16678 | 13 31 07.81724 | XI                              |
| 15246                          |                                     |                               | 48 58 18.01267 | 13 31 20.80478 | XI                              |
| 15247                          |                                     |                               | 48 58 20.66139 | 13 31 28.58558 | XI                              |
| 15248                          |                                     |                               | 48 58 22.70818 | 13 31 34.51624 | XI                              |
| 15249                          |                                     |                               | 48 58 26.57972 | 13 31 45.38138 | XI                              |
| 15250                          |                                     |                               | 48 58 26.38041 | 13 31 56.07376 | XI                              |
| 15251                          |                                     |                               | 48 58 26.25882 | 13 32 01.44353 | XI                              |
| 15252                          |                                     |                               | 48 58 24.24048 | 13 32 13.19879 | XI                              |
| 15253                          |                                     |                               | 48 58 21.04478 | 13 32 14.00622 | XI                              |
| 15254                          |                                     |                               | 48 58 17.33499 | 13 32 19.77547 | XI                              |
| 15255                          |                                     |                               | 48 58 13.44283 | 13 32 25.82794 | XI                              |
| 15256                          |                                     |                               | 48 58 08.56822 | 13 32 31.70052 | XI                              |
| 15257                          |                                     |                               | 48 58 04.88975 | 13 32 36.10499 | XI                              |
| 15258                          |                                     |                               | 48 58 02.34197 | 13 32 46.53778 | XI                              |
| 15259                          |                                     |                               | 48 58 00.76599 | 13 32 53.00010 | XI                              |
| 15260                          |                                     |                               | 48 58 02.04485 | 13 32 57.80359 | XI                              |
| 15261                          |                                     |                               | 48 58 03.47877 | 13 33 03.23232 | XI                              |
| 15262                          |                                     |                               | 48 58 02.50831 | 13 33 13.76638 | XI                              |
| 15263                          |                                     |                               | 48 58 01.96242 | 13 33 19.77322 | XI                              |
| 15264                          |                                     |                               | 48 58 01.63399 | 13 33 23.38599 | XI                              |
| 15265                          |                                     |                               | 48 58 01.44385 | 13 33 25.67904 | XI                              |
| 15266                          |                                     |                               | 48 58 01.95612 | 13 33 26.72226 | XI                              |
| 15267                          |                                     |                               | 48 58 05.91885 | 13 33 34.53006 | XI                              |
| 15268                          |                                     |                               | 48 58 08.32780 | 13 33 39.19731 | XI                              |
| 15269                          |                                     |                               | 48 58 13.78948 | 13 33 47.65121 | XI                              |
| 15270                          |                                     |                               | 48 58 10.75095 | 13 33 54.12114 | XI                              |
| 15271                          |                                     |                               | 48 58 07.57310 | 13 34 00.88360 | XI                              |
| 15272                          |                                     |                               | 48 58 03.84222 | 13 34 05.05825 | XI                              |
| 15273                          |                                     |                               | 48 57 59.45239 | 13 34 09.97199 | XI                              |
| 15274                          |                                     |                               | 48 57 57.66709 | 13 34 21.80153 | XI                              |
| 15275                          |                                     |                               | 48 57 59.24583 | 13 34 24.46825 | XI                              |
| 15276                          |                                     |                               | 48 58 02.50369 | 13 34 29.97689 | XI                              |
| 15277                          |                                     |                               | 48 58 09.97748 | 13 34 32.57473 | XI                              |
| 15278                          |                                     |                               | 48 58 12.58288 | 13 34 33.47918 | XI                              |
| 15279                          |                                     |                               | 48 58 13.45263 | 13 34 39.68170 | XI                              |
| 15280                          |                                     |                               | 48 58 14.65990 | 13 34 48.28173 | XI                              |
| 15281                          |                                     |                               | 48 58 11.02886 | 13 34 57.37254 | XI                              |
| 15282                          |                                     |                               | 48 58 09.14755 | 13 35 02.04769 | XI                              |
| 15283                          |                                     |                               | 48 58 08.87250 | 13 35 02.43095 | XI                              |
| 15284                          | B 215                               | Teufelswasser<br>Čertova voda |                |                | XI                              |

Vorabfassung – wird durch die lektorierte Fassung ersetzt.

| Laufende Nr.<br>Pořadové číslo | Bezeichnung des<br>Grenzwasserlaufs |                           | B              | L              | Grenzabschnitt<br>Hraniční úsek |
|--------------------------------|-------------------------------------|---------------------------|----------------|----------------|---------------------------------|
|                                | Název hraničního<br>vodního toku    |                           |                |                |                                 |
| 15285                          | B 216                               | Rothbach<br>Červený potok |                |                | XI                              |
| 15286                          |                                     |                           | 48 56 49.20381 | 13 37 52.08998 | XI                              |
| 15287                          |                                     |                           | 48 56 49.00098 | 13 37 51.78464 | XI                              |
| 15288                          |                                     |                           | 48 56 48.88899 | 13 37 51.62002 | XI                              |
| 15289                          |                                     |                           | 48 56 45.92151 | 13 37 47.21422 | XI                              |
| 15290                          |                                     |                           | 48 56 44.41840 | 13 37 44.78649 | XI                              |
| 15291                          |                                     |                           | 48 56 42.16559 | 13 37 41.14634 | XI                              |
| 15292                          |                                     |                           | 48 56 39.60639 | 13 37 37.29762 | XI                              |
| 15293                          |                                     |                           | 48 56 37.27294 | 13 37 33.76897 | XI                              |
| 15294                          |                                     |                           | 48 56 36.05201 | 13 37 31.92478 | XI                              |
| 15295                          |                                     |                           | 48 56 34.51486 | 13 37 29.61845 | XI                              |
| 15296                          |                                     |                           | 48 56 31.98077 | 13 37 25.81194 | XI                              |
| 15297                          |                                     |                           | 48 56 28.73485 | 13 37 24.52954 | XI                              |
| 15298                          |                                     |                           | 48 56 24.87022 | 13 37 23.00238 | XI                              |
| 15299                          |                                     |                           | 48 56 19.69730 | 13 37 20.95862 | XI                              |
| 15300                          |                                     |                           | 48 56 14.70592 | 13 37 26.31297 | XI                              |
| 15301                          |                                     |                           | 48 56 11.16366 | 13 37 30.11203 | XI                              |
| 15302                          |                                     |                           | 48 56 05.70321 | 13 37 36.19452 | XI                              |
| 15303                          |                                     |                           | 48 56 02.44354 | 13 37 39.82932 | XI                              |
| 15304                          |                                     |                           | 48 55 59.68311 | 13 37 42.58218 | XI                              |
| 15305                          |                                     |                           | 48 55 56.62685 | 13 37 45.63297 | XI                              |
| 15306                          |                                     |                           | 48 55 53.64814 | 13 37 48.60461 | XI                              |
| 15307                          |                                     |                           | 48 55 49.57042 | 13 37 52.69734 | XI                              |
| 15308                          |                                     |                           | 48 55 49.97635 | 13 37 55.37267 | XI                              |
| 15309                          |                                     |                           | 48 55 50.38894 | 13 37 58.06214 | XI                              |
| 15310                          |                                     |                           | 48 55 47.29633 | 13 38 01.24139 | XI                              |
| 15311                          |                                     |                           | 48 55 44.69775 | 13 38 03.89845 | XI                              |
| 15312                          |                                     |                           | 48 55 40.83614 | 13 38 07.84848 | XI                              |
| 15313                          |                                     |                           | 48 55 35.63318 | 13 38 13.46209 | XI                              |
| 15314                          |                                     |                           | 48 55 32.48378 | 13 38 16.87118 | XI                              |
| 15315                          |                                     |                           | 48 55 30.69702 | 13 38 13.72442 | XI                              |
| 15316                          |                                     |                           | 48 55 27.62614 | 13 38 14.78081 | XI                              |
| 15317                          |                                     |                           | 48 55 24.14827 | 13 38 15.97246 | XI                              |
| 15318                          |                                     |                           | 48 55 18.44734 | 13 38 16.30652 | XI                              |
| 15319                          |                                     |                           | 48 55 15.66026 | 13 38 16.46646 | XI                              |
| 15320                          |                                     |                           | 48 55 11.47903 | 13 38 16.71792 | XI                              |
| 15321                          |                                     |                           | 48 55 09.21389 | 13 38 16.86788 | XI                              |
| 15322                          |                                     |                           | 48 55 04.76403 | 13 38 19.84687 | XI                              |
| 15323                          |                                     |                           | 48 54 59.06902 | 13 38 23.65569 | XI                              |
| 15324                          |                                     |                           | 48 55 00.59619 | 13 38 29.13440 | XI                              |
| 15325                          |                                     |                           | 48 54 57.88472 | 13 38 31.13672 | XI                              |
| 15326                          |                                     |                           | 48 54 53.18329 | 13 38 34.40797 | XI                              |
| 15327                          |                                     |                           | 48 54 48.47003 | 13 38 37.68079 | XI                              |
| 15328                          |                                     |                           | 48 54 44.97028 | 13 38 40.11848 | XI                              |
| 15329                          |                                     |                           | 48 54 40.42840 | 13 38 43.25066 | XI                              |
| 15330                          |                                     |                           | 48 54 37.94812 | 13 38 44.34254 | XI                              |
| 15331                          |                                     |                           | 48 54 30.09146 | 13 38 47.88804 | XI                              |
| 15332                          |                                     |                           | 48 54 25.10780 | 13 38 50.13300 | XI                              |
| 15333                          |                                     |                           | 48 54 23.70692 | 13 38 50.96219 | XI                              |
| 15334                          |                                     |                           | 48 54 19.02991 | 13 38 53.71903 | XI                              |

Vorabfassung – wird durch die lektorierte Fassung ersetzt.

| Laufende Nr.<br>Pořadové číslo | Bezeichnung des<br>Grenzwasserlaufs |                               | B              | L              | Grenzabschnitt<br>Hraniční úsek |
|--------------------------------|-------------------------------------|-------------------------------|----------------|----------------|---------------------------------|
|                                | Název hraničního<br>vodního toku    |                               |                |                |                                 |
| 15335                          |                                     |                               | 48 54 12.17407 | 13 38 58.12053 | XI                              |
| 15336                          |                                     |                               | 48 54 08.78448 | 13 39 00.29350 | XI                              |
| 15337                          |                                     |                               | 48 54 03.24010 | 13 39 03.84940 | XI                              |
| 15338                          |                                     |                               | 48 54 01.50732 | 13 39 04.95965 | XI                              |
| 15339                          |                                     |                               | 48 53 57.45969 | 13 39 07.38328 | XI                              |
| 15340                          |                                     |                               | 48 53 53.65211 | 13 39 09.66203 | XI                              |
| 15341                          |                                     |                               | 48 53 51.88018 | 13 39 10.74374 | XI                              |
| 15342                          |                                     |                               | 48 53 49.76754 | 13 39 12.02443 | XI                              |
| 15343                          |                                     |                               | 48 53 47.35894 | 13 39 13.48933 | XI                              |
| 15344                          |                                     |                               | 48 53 45.92663 | 13 39 14.35968 | XI                              |
| 15345                          |                                     |                               | 48 53 44.02319 | 13 39 15.48741 | XI                              |
| 15346                          |                                     |                               | 48 53 42.62622 | 13 39 16.31792 | XI                              |
| 15347                          |                                     |                               | 48 53 38.89985 | 13 39 18.52441 | XI                              |
| 15348                          |                                     |                               | 48 53 36.86449 | 13 39 19.71036 | XI                              |
| 15349                          |                                     |                               | 48 53 37.10780 | 13 39 21.58724 | XI                              |
| 15350                          |                                     |                               | 48 53 37.58320 | 13 39 25.24325 | XI                              |
| 15351                          |                                     |                               | 48 53 38.32770 | 13 39 30.98100 | XI                              |
| 15352                          |                                     |                               | 48 53 39.89128 | 13 39 40.46477 | XI                              |
| 15353                          |                                     |                               | 48 53 38.66608 | 13 39 45.66909 | XI                              |
| 15354                          |                                     |                               | 48 53 36.97930 | 13 39 52.84847 | XI                              |
| 15355                          |                                     |                               | 48 53 33.54922 | 13 39 58.18643 | XI                              |
| 15356                          |                                     |                               | 48 53 32.41882 | 13 39 59.93666 | XI                              |
| 15357                          |                                     |                               | 48 53 29.72836 | 13 40 04.34461 | XI                              |
| 15358                          |                                     |                               | 48 53 27.92119 | 13 40 07.31136 | XI                              |
| 15359                          |                                     |                               | 48 53 25.84748 | 13 40 10.70033 | XI                              |
| 15360                          |                                     |                               | 48 53 20.43517 | 13 40 07.37076 | XI                              |
| 15361                          |                                     |                               | 48 53 16.33083 | 13 40 04.82182 | XI                              |
| 15362                          |                                     |                               | 48 53 11.14615 | 13 40 09.33454 | XI                              |
| 15363                          |                                     |                               | 48 53 09.83228 | 13 40 10.47661 | XI                              |
| 15364                          |                                     |                               | 48 53 05.16849 | 13 40 10.14208 | XI                              |
| 15365                          |                                     |                               | 48 53 01.40475 | 13 40 09.87310 | XI                              |
| 15366                          |                                     |                               | 48 52 57.92751 | 13 40 11.84203 | XI                              |
| 15367                          |                                     |                               | 48 52 52.95151 | 13 40 14.66348 | XI                              |
| 15368                          |                                     |                               | 48 52 51.68030 | 13 40 15.38615 | XI                              |
| 15369                          |                                     |                               | 48 52 48.50944 | 13 40 17.15878 | XI                              |
| 15370                          |                                     |                               | 48 52 47.37891 | 13 40 20.77475 | XI                              |
| 15371                          |                                     |                               | 48 52 45.81824 | 13 40 25.76223 | XI                              |
| 15372                          |                                     |                               | 48 52 43.44122 | 13 40 33.37510 | XI                              |
| 15373                          |                                     |                               | 48 52 43.47890 | 13 40 39.69452 | XI                              |
| 15374                          |                                     |                               | 48 52 43.52469 | 13 40 47.34993 | XI                              |
| 15375                          |                                     |                               | 48 52 43.52440 | 13 40 49.72351 | XI                              |
| 15376                          |                                     |                               | 48 52 43.52427 | 13 40 49.88771 | XI                              |
| 15377                          | B 221                               | Wagenwasser<br>Hraniční potok |                |                | XI, XII                         |
| 15378                          | B 222                               | Wolfaubach<br>Řasnice         |                |                | XII                             |
| 15379                          | B 223                               | Harlandbach<br>Mechový potok  |                |                | XII                             |
| 15380                          |                                     |                               | 48 51 16.02234 | 13 45 18.34987 | XII                             |
| 15381                          |                                     |                               | 48 51 15.99756 | 13 45 18.36099 | XII                             |
| 15382                          |                                     |                               | 48 51 11.02205 | 13 45 20.39157 | XII                             |

Vorabfassung – wird durch die lektorierte Fassung ersetzt.



| Laufende Nr.<br>Pořadové číslo | Bezeichnung des<br>Grenzwasserlaufs |                                | B              | L              | Grenzabschnitt<br>Hraniční úsek |
|--------------------------------|-------------------------------------|--------------------------------|----------------|----------------|---------------------------------|
|                                | Název hraničního<br>vodního toku    |                                |                |                |                                 |
| 15383                          |                                     |                                | 48 51 06.07216 | 13 45 22.42882 | XII                             |
| 15384                          |                                     |                                | 48 51 01.11655 | 13 45 24.50162 | XII                             |
| 15385                          |                                     |                                | 48 50 56.17270 | 13 45 26.53368 | XII                             |
| 15386                          |                                     |                                | 48 50 49.60831 | 13 45 29.21870 | XII                             |
| 15387                          |                                     |                                | 48 50 49.42943 | 13 45 29.29187 | XII                             |
| 15388                          | B 225                               | Köhlbach<br>Krásnohorský potok |                |                | XII                             |
| 15389                          | B 226                               | Kalte Moldau<br>Studená Vltava |                |                | XII                             |
| 15390                          |                                     |                                | 48 49 48.40981 | 13 47 34.57366 | XII                             |
| 15391                          |                                     |                                | 48 49 47.48042 | 13 47 34.89178 | XII                             |
| 15392                          | B 226a                              | Kalte Moldau<br>Studená Vltava |                |                | XII                             |
| 15393                          | B 227                               | Ruthenbächl<br>Údolský potok   |                |                | XII                             |
| 15394                          |                                     |                                | 48 49 44.39378 | 13 47 32.72951 | XII                             |
| 15395                          |                                     |                                | 48 49 44.37668 | 13 47 32.64908 | XII                             |
| 15396                          |                                     |                                | 48 49 44.34967 | 13 47 32.45107 | XII                             |
| 15397                          |                                     |                                | 48 49 44.37370 | 13 47 32.36465 | XII                             |
| 15398                          |                                     |                                | 48 49 44.37539 | 13 47 32.18556 | XII                             |
| 15399                          |                                     |                                | 48 49 44.35239 | 13 47 32.15423 | XII                             |
| 15400                          |                                     |                                | 48 49 44.24534 | 13 47 32.07587 | XII                             |
| 15401                          |                                     |                                | 48 49 44.13118 | 13 47 32.12227 | XII                             |
| 15402                          |                                     |                                | 48 49 44.14237 | 13 47 32.32410 | XII                             |
| 15403                          |                                     |                                | 48 49 44.11428 | 13 47 32.36352 | XII                             |
| 15404                          |                                     |                                | 48 49 44.09153 | 13 47 32.38664 | XII                             |
| 15405                          |                                     |                                | 48 49 44.04104 | 13 47 32.42071 | XII                             |
| 15406                          |                                     |                                | 48 49 44.01882 | 13 47 32.46392 | XII                             |
| 15407                          |                                     |                                | 48 49 44.01292 | 13 47 32.48761 | XII                             |
| 15408                          |                                     |                                | 48 49 44.01267 | 13 47 32.52588 | XII                             |
| 15409                          |                                     |                                | 48 49 43.98420 | 13 47 32.62123 | XII                             |
| 15410                          |                                     |                                | 48 49 43.97334 | 13 47 32.69753 | XII                             |
| 15411                          |                                     |                                | 48 49 43.98088 | 13 47 32.73757 | XII                             |
| 15412                          |                                     |                                | 48 49 44.00620 | 13 47 32.83556 | XII                             |
| 15413                          |                                     |                                | 48 49 43.99293 | 13 47 32.95998 | XII                             |
| 15414                          |                                     |                                | 48 49 43.91040 | 13 47 33.08901 | XII                             |
| 15415                          | B 227a                              | Ruthenbächl<br>Údolský potok   |                |                | XII                             |
| 15416                          |                                     |                                | 48 49 43.09822 | 13 47 32.87249 | XII                             |
| 15417                          |                                     |                                | 48 49 43.05967 | 13 47 32.75157 | XII                             |
| 15418                          |                                     |                                | 48 49 43.02622 | 13 47 32.65289 | XII                             |
| 15419                          |                                     |                                | 48 49 42.82124 | 13 47 32.56187 | XII                             |
| 15420                          |                                     |                                | 48 49 42.64328 | 13 47 32.43538 | XII                             |
| 15421                          |                                     |                                | 48 49 42.39311 | 13 47 32.34122 | XII                             |
| 15422                          |                                     |                                | 48 49 42.25787 | 13 47 32.29199 | XII                             |
| 15423                          |                                     |                                | 48 49 42.06216 | 13 47 32.01052 | XII                             |
| 15424                          |                                     |                                | 48 49 41.84477 | 13 47 31.91024 | XII                             |
| 15425                          |                                     |                                | 48 49 41.77513 | 13 47 31.94958 | XII                             |
| 15426                          |                                     |                                | 48 49 41.67716 | 13 47 32.00496 | XII                             |
| 15427                          | B 227b                              | Ruthenbächl<br>Údolský potok   |                |                | XII                             |

Vorabfassung – wird durch die lektorierte Fassung ersetzt.

| Laufende Nr.<br>Pořadové číslo | Bezeichnung des<br>Grenzwasserlaufs |                                 | B              | L              | Grenzabschnitt<br>Hraniční úsek |
|--------------------------------|-------------------------------------|---------------------------------|----------------|----------------|---------------------------------|
|                                | Název hraničního<br>vodního toku    |                                 |                |                |                                 |
| 15428                          |                                     |                                 | 48 49 40.02595 | 13 47 29.58545 | XII                             |
| 15429                          |                                     |                                 | 48 49 40.04088 | 13 47 29.54561 | XII                             |
| 15430                          |                                     |                                 | 48 49 39.62934 | 13 47 29.13018 | XII                             |
| 15431                          |                                     |                                 | 48 49 39.02286 | 13 47 27.17359 | XII                             |
| 15432                          |                                     |                                 | 48 49 38.79501 | 13 47 25.49991 | XII                             |
| 15433                          |                                     |                                 | 48 49 38.36262 | 13 47 25.19354 | XII                             |
| 15434                          |                                     |                                 | 48 49 38.31815 | 13 47 24.42181 | XII                             |
| 15435                          |                                     |                                 | 48 49 37.81258 | 13 47 23.42932 | XII                             |
| 15436                          | B 227c                              | Ruthenbächl<br>Údolský potok    |                |                | XII                             |
| 15437                          |                                     |                                 | 48 48 55.76041 | 13 47 46.01079 | XII                             |
| 15438                          |                                     |                                 | 48 48 54.87870 | 13 47 45.27405 | XII                             |
| 15439                          |                                     |                                 | 48 48 53.44932 | 13 47 44.07923 | XII                             |
| 15440                          |                                     |                                 | 48 48 48.21291 | 13 47 50.02881 | XII                             |
| 15441                          |                                     |                                 | 48 48 42.99130 | 13 47 55.82254 | XII                             |
| 15442                          |                                     |                                 | 48 48 39.23819 | 13 48 00.03228 | XII                             |
| 15443                          |                                     |                                 | 48 48 37.79130 | 13 48 01.65313 | XII                             |
| 15444                          |                                     |                                 | 48 48 35.41784 | 13 48 04.32380 | XII                             |
| 15445                          |                                     |                                 | 48 48 32.65379 | 13 48 07.43452 | XII                             |
| 15446                          |                                     |                                 | 48 48 29.34029 | 13 48 11.12856 | XII                             |
| 15447                          |                                     |                                 | 48 48 27.42887 | 13 48 13.25134 | XII                             |
| 15448                          |                                     |                                 | 48 48 25.54961 | 13 48 15.32163 | XII                             |
| 15449                          |                                     |                                 | 48 48 22.35982 | 13 48 18.77205 | XII                             |
| 15450                          |                                     |                                 | 48 48 22.16464 | 13 48 18.98223 | XII                             |
| 15451                          |                                     |                                 | 48 48 21.02583 | 13 48 20.24062 | XII                             |
| 15452                          |                                     |                                 | 48 48 18.71032 | 13 48 22.80480 | XII                             |
| 15453                          |                                     |                                 | 48 48 16.99129 | 13 48 24.70939 | XII                             |
| 15454                          |                                     |                                 | 48 48 11.72665 | 13 48 30.53580 | XII                             |
| 15455                          |                                     |                                 | 48 48 06.37356 | 13 48 36.36661 | XII                             |
| 15456                          |                                     |                                 | 48 48 01.10544 | 13 48 42.18286 | XII                             |
| 15457                          |                                     |                                 | 48 47 57.77874 | 13 48 45.84852 | XII                             |
| 15458                          |                                     |                                 | 48 47 55.80750 | 13 48 48.01369 | XII                             |
| 15459                          |                                     |                                 | 48 47 54.71593 | 13 48 49.21947 | XII                             |
| 15460                          |                                     |                                 | 48 47 51.79223 | 13 48 52.45864 | XII                             |
| 15461                          |                                     |                                 | 48 47 51.55400 | 13 48 52.72333 | XII                             |
| 15462                          | B 229                               | Lichtwasser<br>Světlá           |                |                | XII                             |
| 15463                          | B 230                               | Lichtwasserseuge<br>Malá Světlá |                |                | XII                             |
| 15464                          |                                     |                                 | 48 47 34.31745 | 13 48 43.67796 | XII                             |
| 15465                          |                                     |                                 | 48 47 31.23063 | 13 48 42.25289 | XII                             |
| 15466                          |                                     |                                 | 48 47 29.21107 | 13 48 41.31561 | XII                             |
| 15467                          |                                     |                                 | 48 47 23.73424 | 13 48 38.66787 | XII                             |
| 15468                          |                                     |                                 | 48 47 18.64932 | 13 48 36.19511 | XII                             |
| 15469                          |                                     |                                 | 48 47 17.03282 | 13 48 35.98499 | XII                             |
| 15470                          |                                     |                                 | 48 47 15.67728 | 13 48 35.80825 | XII                             |
| 15471                          |                                     |                                 | 48 47 13.53582 | 13 48 35.54992 | XII                             |
| 15472                          |                                     |                                 | 48 47 13.21619 | 13 48 35.51141 | XII                             |
| 15473                          |                                     |                                 | 48 47 12.75519 | 13 48 35.45007 | XII                             |
| 15474                          |                                     |                                 | 48 47 09.23813 | 13 48 34.92327 | XII                             |
| 15475                          |                                     |                                 | 48 47 07.76950 | 13 48 34.68428 | XII                             |

Vorabfassung – wird durch die lektorierte Fassung ersetzt.

| Laufende Nr.<br>Pořadové číslo | Bezeichnung des<br>Grenzwasserlaufs |  | B              | L              | Grenzabschnitt<br>Hraniční úsek |
|--------------------------------|-------------------------------------|--|----------------|----------------|---------------------------------|
|                                | Název hraničního<br>vodního toku    |  |                |                |                                 |
| 15476                          |                                     |  | 48 47 04.65771 | 13 48 32.56089 | XII                             |
| 15477                          |                                     |  | 48 47 00.32425 | 13 48 29.59665 | XII                             |
| 15478                          |                                     |  | 48 46 55.43337 | 13 48 21.45725 | XII                             |
| 15479                          |                                     |  | 48 46 53.43787 | 13 48 17.33185 | XII                             |
| 15480                          |                                     |  | 48 46 52.20020 | 13 48 14.77592 | XII                             |
| 15481                          |                                     |  | 48 46 51.65675 | 13 48 13.64832 | XII                             |
| 15482                          |                                     |  | 48 46 51.46227 | 13 48 13.23640 | XII                             |
| 15483                          |                                     |  | 48 46 50.96047 | 13 48 12.19764 | XII                             |
| 15484                          |                                     |  | 48 46 51.02211 | 13 48 13.72662 | XII                             |
| 15485                          |                                     |  | 48 46 51.09476 | 13 48 15.54958 | XII                             |
| 15486                          |                                     |  | 48 46 48.27868 | 13 48 20.77665 | XII                             |
| 15487                          |                                     |  | 48 46 46.41142 | 13 48 24.22024 | XII                             |
| 15488                          |                                     |  | 48 46 42.70665 | 13 48 30.58723 | XII                             |
| 15489                          |                                     |  | 48 46 37.51056 | 13 48 35.92017 | XII                             |
| 15490                          |                                     |  | 48 46 34.55479 | 13 48 39.39362 | XII                             |
| 15491                          |                                     |  | 48 46 32.61317 | 13 48 41.69572 | XII                             |
| 15492                          |                                     |  | 48 46 28.95939 | 13 48 45.04682 | XII                             |
| 15493                          |                                     |  | 48 46 26.39044 | 13 48 47.42752 | XII                             |
| 15494                          |                                     |  | 48 46 25.76669 | 13 48 52.03465 | XII                             |
| 15495                          |                                     |  | 48 46 25.12357 | 13 48 56.58981 | XII                             |
| 15496                          |                                     |  | 48 46 23.09014 | 13 49 05.64566 | XII                             |
| 15497                          |                                     |  | 48 46 20.64516 | 13 49 15.13041 | XII                             |
| 15498                          |                                     |  | 48 46 20.49272 | 13 49 24.47519 | XII                             |
| 15499                          |                                     |  | 48 46 20.11774 | 13 49 28.11426 | XII                             |
| 15500                          |                                     |  | 48 46 19.15309 | 13 49 37.49203 | XII                             |
| 15501                          |                                     |  | 48 46 19.11465 | 13 49 37.86144 | XII                             |
| 15502                          |                                     |  | 48 46 16.67350 | 13 49 44.58823 | XII                             |
| 15503                          |                                     |  | 48 46 15.78089 | 13 49 48.69761 | XII                             |
| 15504                          |                                     |  | 48 46 14.84740 | 13 49 53.00502 | XII                             |
| 15505                          |                                     |  | 48 46 14.42831 | 13 50 03.48279 | XII                             |
| 15506                          |                                     |  | 48 46 14.60850 | 13 50 06.77731 | XII                             |
| 15507                          |                                     |  | 48 46 14.93697 | 13 50 12.72016 | XII                             |
| 15508                          |                                     |  | 48 46 17.74806 | 13 50 22.12387 | XII                             |
| 15509                          |                                     |  | 48 46 17.82533 | 13 50 22.38736 | XII                             |

Vorabfassung – wird durch die lektorierte Fassung ersetzt.

Übersichtskarte  
Přehledná mapa

Deutsch-tschechische Staatsgrenze  
Německo-České Státní Hranice

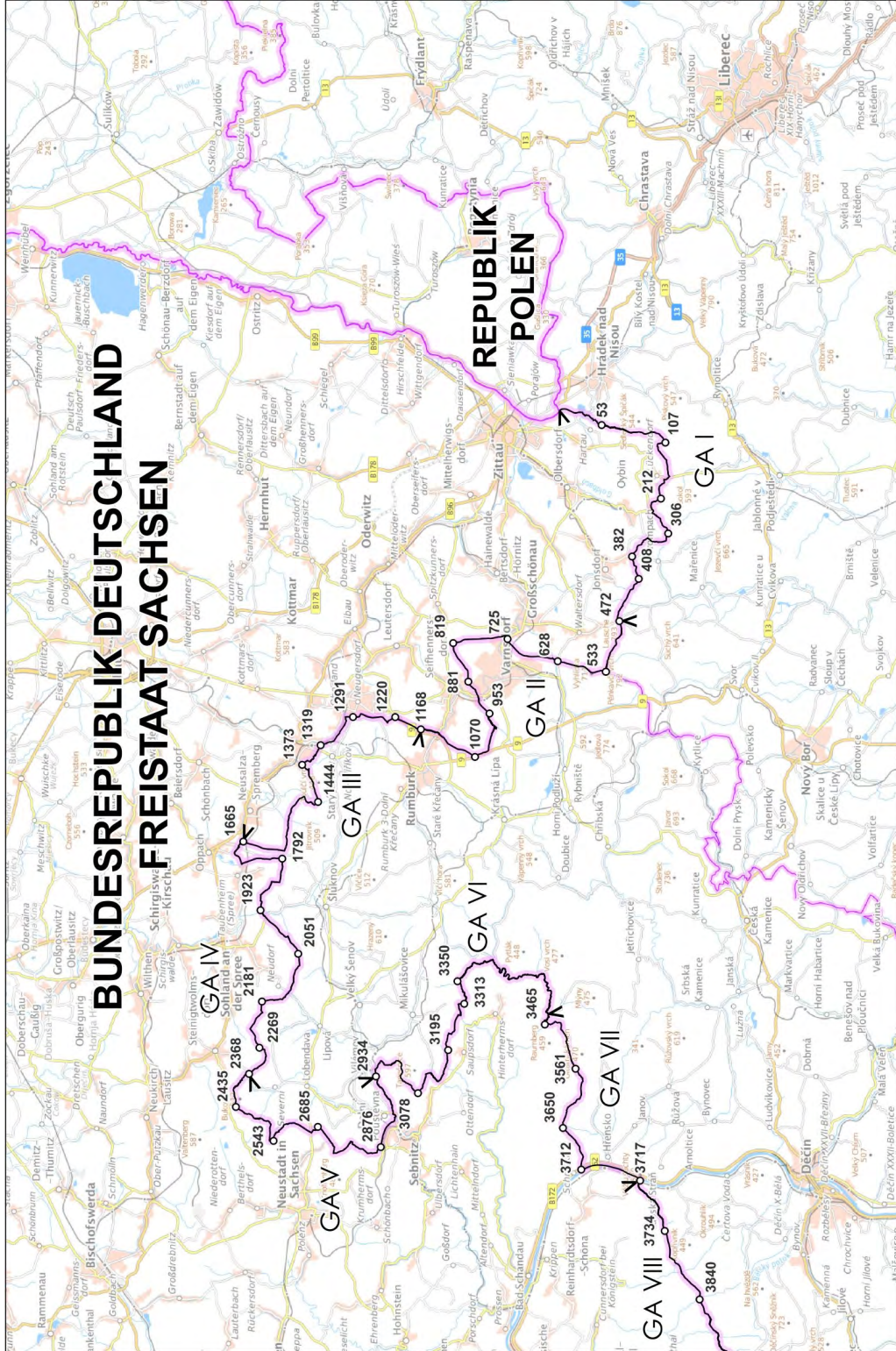

Vorabfassung – wird durch die lektorierte Fassung ersetzt.

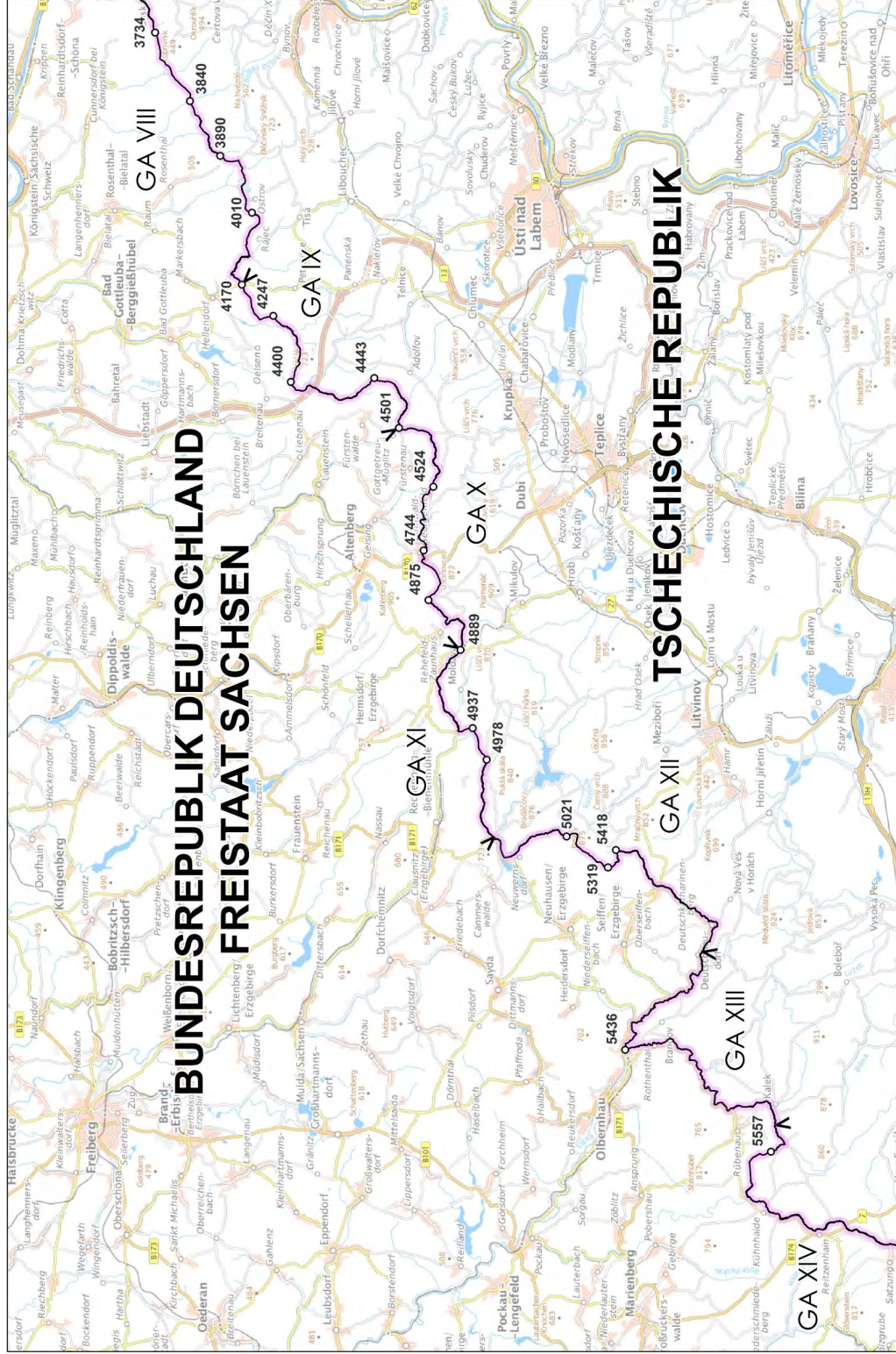

Vorabfassung – wird durch die lektorierte Fassung ersetzt.

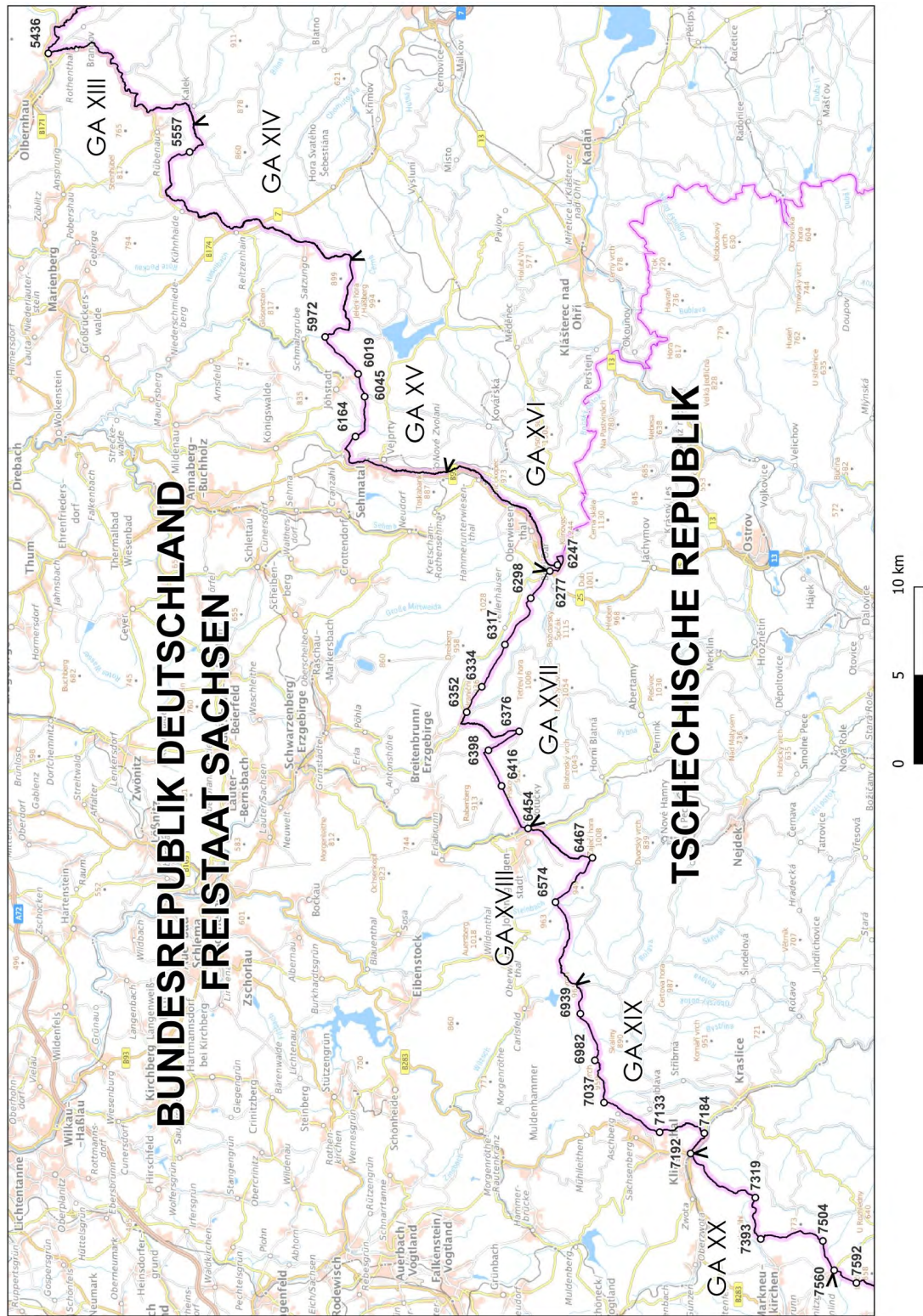

Vorabfassung – wird durch die lektorierte Fassung ersetzt.

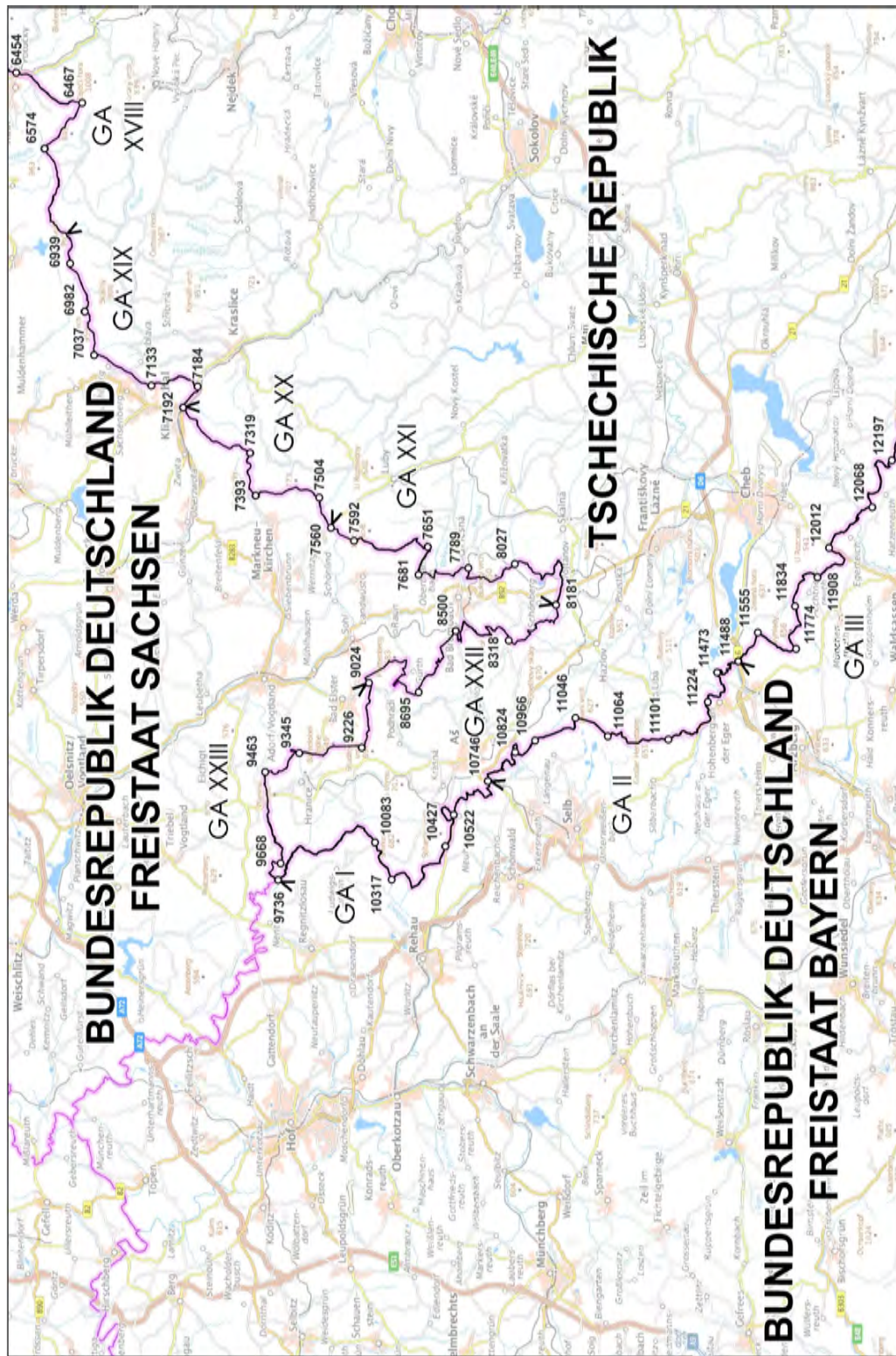

Vorabfassung – wird durch die lektorierte Fassung ersetzt.

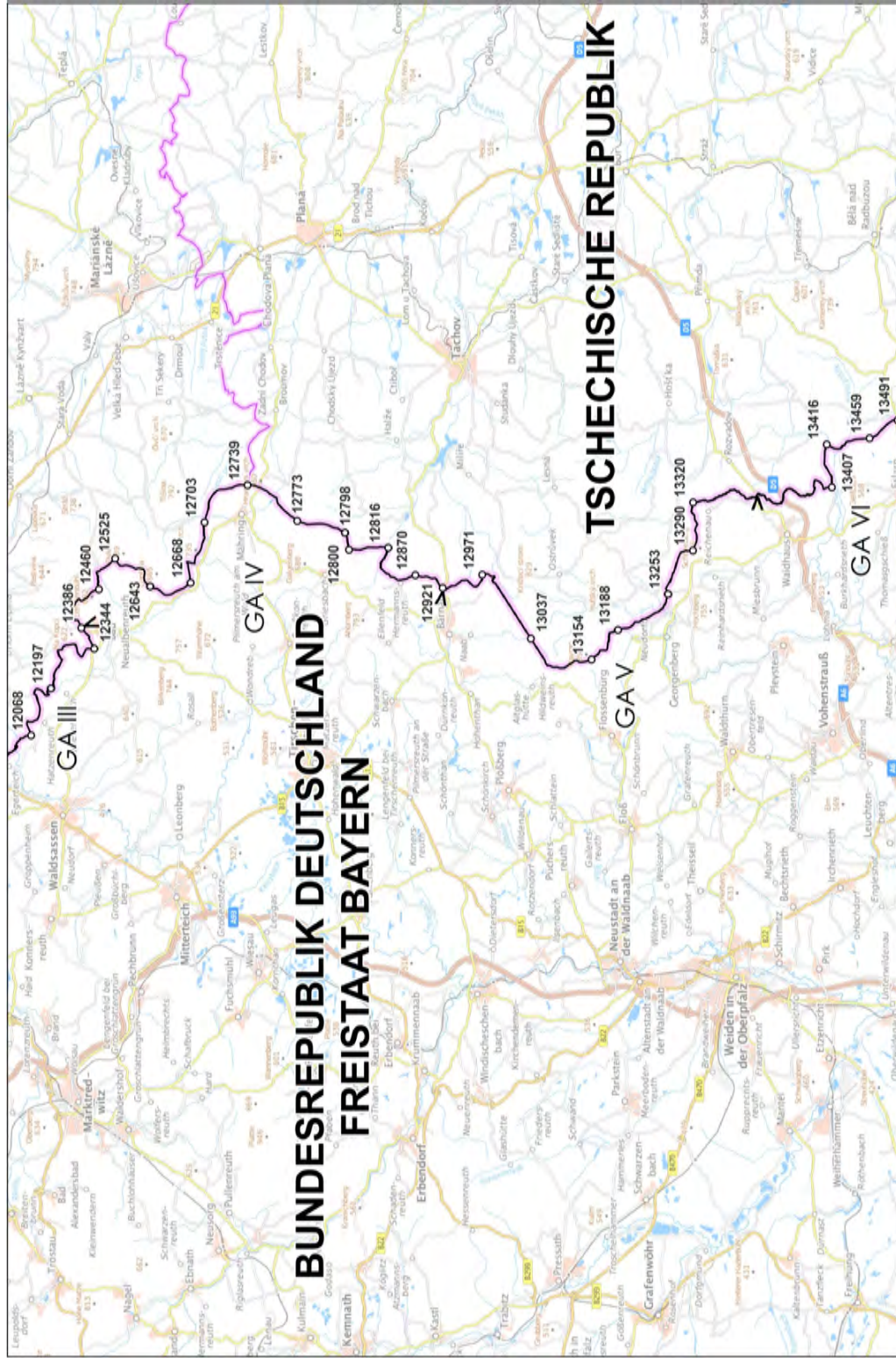

Vorabfassung – wird durch die lektorierte Fassung ersetzt.



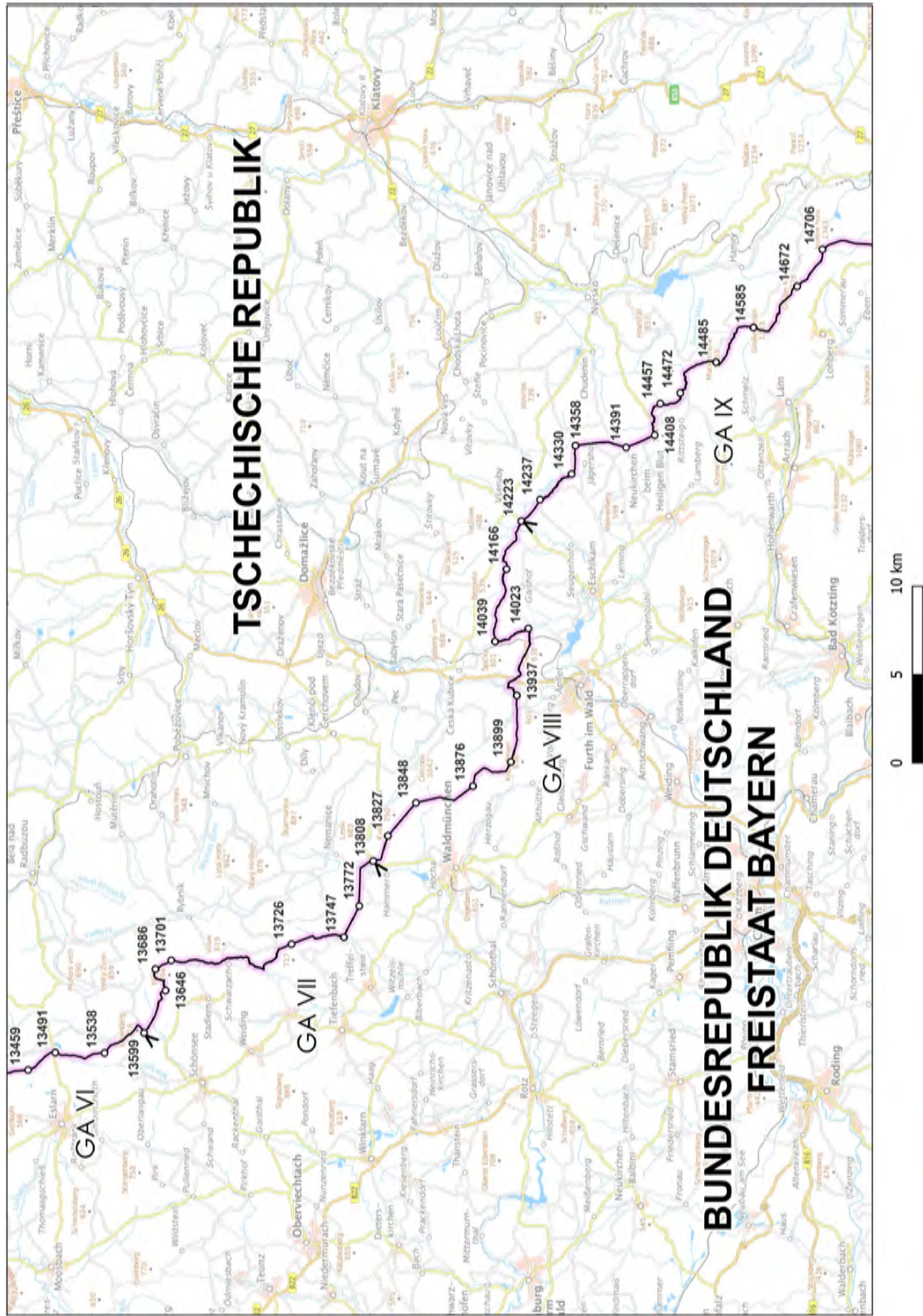

Vorabfassung – wird durch die lektorierte Fassung ersetzt.

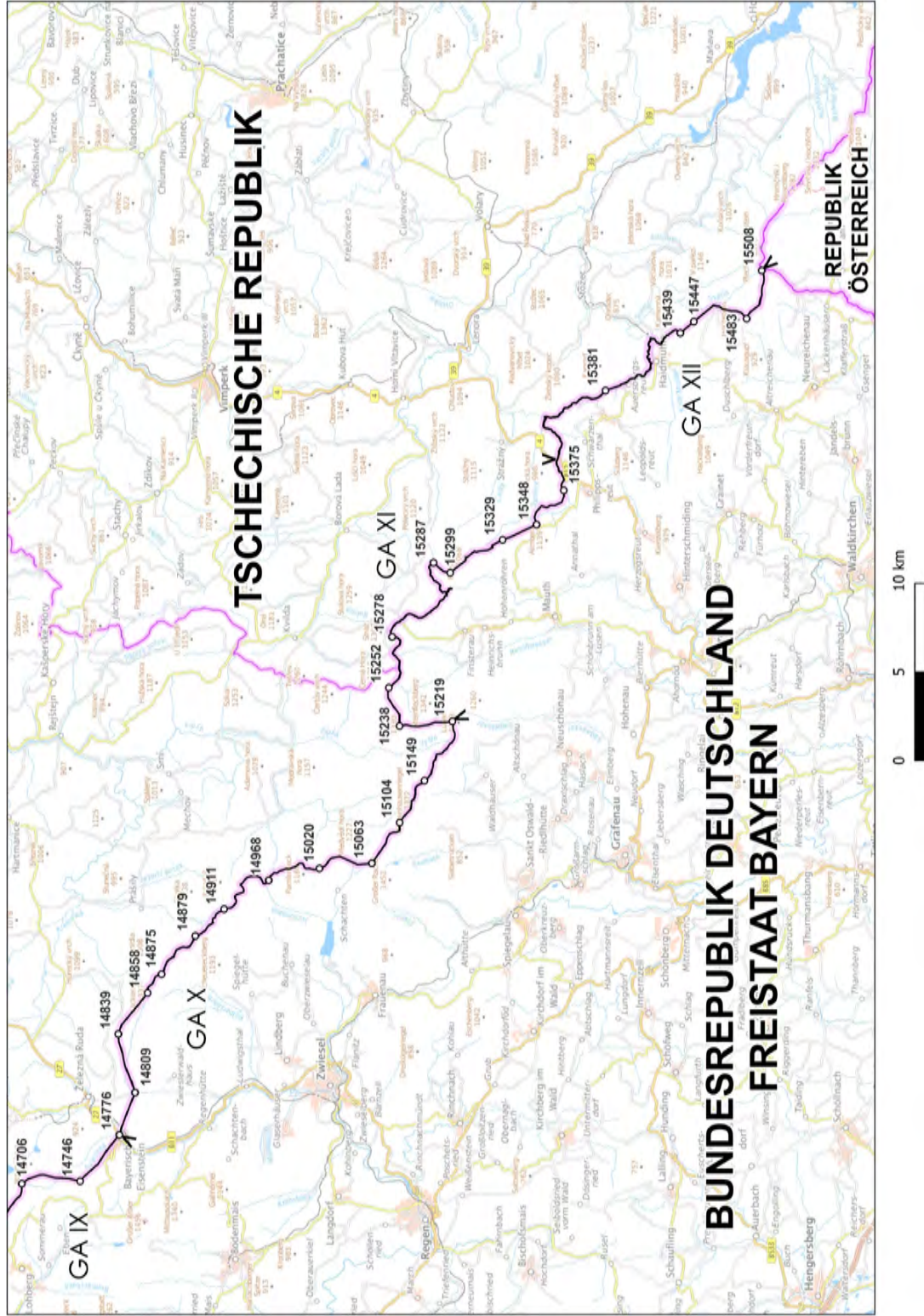

Vorabfassung – wird durch die lektorierte Fassung ersetzt.

## Denkschrift zum Vertrag

### I. Allgemeines

Der Vertrag vom 12. März 2025 zwischen der Bundesrepublik Deutschland und der Tschechischen Republik über die gemeinsame Staatsgrenze (im Folgenden: der Vertrag) löst den Vertrag vom 3. November 1994 zwischen der Bundesrepublik Deutschland und der Tschechischen Republik über die gemeinsame Staatsgrenze (BGBl. 1997 II S. 566, 567 – im Folgenden: Vertrag vom 3. November 1994) sowie den Vertrag vom 3. Juni 1999 zwischen der Bundesrepublik Deutschland und der Tschechischen Republik über das Grenzkundenwerk der gemeinsamen Staatsgrenze (BGBl. 2001 II S. 558, 559 – im Folgenden: Vertrag vom 3. Juni 1999) ab.

Der neue Vertrag ermöglicht eine verbindliche Darstellung des exakten Verlaufs des festen Teils der Staatsgrenze anhand präziser digitaler Daten, ohne den Verlauf der Staatsgrenze zu verändern. Dadurch werden die Transparenz und die Nachvollziehbarkeit des Grenzverlaufs verbessert. Zugleich werden die Erfordernisse der Richtlinie 2007/2/EG des Europäischen Parlaments und des Rates vom 14. März 2007 zur Schaffung einer Geodateninfrastruktur in der Europäischen Gemeinschaft (ABl. L 108 vom 25.4.2007, S. 1) berücksichtigt, wonach die Mitgliedstaaten der Europäischen Union neue Geodatensätze nach modernen technischen Standards bereitstellen müssen.

Daneben wird insbesondere die Handhabung des Grenzkundenwerks zwischen der Bundesrepublik Deutschland und der Tschechischen Republik (nachfolgend: Grenzkundenwerk) flexibilisiert. Die Gestaltung des Grenzkundenwerks wird bisher durch den Vertrag vom 3. Juni 1999 geregelt. Der neue Vertrag ermöglicht nach dem übereinstimmend zum Ausdruck gebrachten Willen der Vertragsparteien, dass sich Gestaltung und Inhalte des Grenzkundenwerks ohne Erfordernis einer Vertragsänderung aktualisieren lassen (Artikel 8 und Artikel 21 Absatz 1).

Zugleich sind Aktualisierungs- und Korrekturmöglichkeiten der Anlagen in Artikel 12 Absatz 3 und Artikel 21 Absatz 4 vorgesehen, deren Vollzug – soweit sie keine Auswirkung auf den Verlauf der Staatsgrenze haben – unter Berücksichtigung der im Rahmen des Vertrags übereinstimmend zum Ausdruck gebrachten Willens der Vertragsstaaten aus verfassungsrechtlicher Sicht keinen Änderungsvertrag erfordert.

Die im Rahmen dieser Regelungen des Vertrags zu vollziehenden Aktualisierungen und Korrekturen sind als Anpassungen zu qualifizieren, die von diesem Vertragsgesetz gemäß Artikel 59 Absatz 2 Satz 1 des Grundgesetzes bereits gedeckt sind (vergleiche auch BVerfGE 90, 286 (358ff.), E 104, 151 (209), E 118, 244 (259)). Der Vollzug dieser Regelungen stellt sich als eine völkerrechtlich zulässige Erfüllung zentraler Vertragszwecke und -ziele dar (siehe unter II. zu den Teilen II und IV). Es handelt sich weder um wesentliche Abweichungen von der Vertragsgrundlage noch um Änderungen, die die Identität des Vertrags betreffen.

### II. Besonderes

#### Zu Teil I (Artikel 1 bis 7 des Vertrags): Verlauf der Staatsgrenze

Der Verlauf der bisherigen deutsch-tschechischen Staatsgrenze wird durch den neuen Vertrag nicht verändert. Änderungen des Verlaufs der Staatsgrenze können nur aufgrund eines völkerrechtlichen Vertrags erfolgen (Artikel 3).

Der Vertrag enthält zwei Anlagen, die den Grenzverlauf zum Zeitpunkt des Inkrafttretens so genau beschreiben, wie es aus juristischer Sicht für erforderlich und aus technischer Sicht möglich war. Vor diesem Hintergrund wurden die Anlagen wie folgt konzipiert (vergleiche Artikel 2 Absatz 1):

Die unbewegliche Staatsgrenze wird durch eine Koordinatenliste anhand des Europäischen Terrestrischen Referenzsystems 1989 (ETRS89) abgebildet, die als Anlage 1 dem Vertrag beigelegt ist; diese Koordinaten beschreiben künftig erstmals übersichtlich die Lage der Staatsgrenze anhand eines Verzeichnisses der Koordinaten der Grenzpunkte. Zusätzlich werden die Gewässernamen der Grenzwasserläufe benannt.

Anlage 2 zum Vertrag enthält ein Übersichtskartenwerk bestehend aus sieben Blättern über den Verlauf der Staatsgrenze. In den Bereichen, in denen die Staatsgrenze beweglich ist (in der Regel Grenzwasserläufe, siehe unten), wäre eine Benennung der (sich stetig verändernden) Koordinaten nicht zweckmäßig, da der Vertrag in der Anlage viele Tausende Zeilen mit Koordinaten enthalten würde, die wegen ihrer laufenden Veränderlichkeit wenig aussagekräftig wären. Daher erfolgt eine grafische Darstellung.

Eine detaillierte Beschreibung des Verlaufs der Staatsgrenze, die über die Inhalte der Anlagen 1 und 2 hinaus geht, ergibt sich aus dem Grenzkundenwerk (siehe zu Teil IV).

Artikel 6 enthält spezifische Regelungen hinsichtlich des Verlaufs der Staatsgrenze in den Grenzwasserläufen (zu den einzelnen Begriffsbestimmungen vergleiche Artikel 4). Es bleibt dabei, dass die Staatsgrenze in allen Grenzwasserläufen, mit Ausnahme der Elbe und der Eger, in der Mittellinie der Grenzwasserläufe oder ihrer Hauptarme verläuft und beweglich ist (Artikel 6 Absatz 1). Bei natürlichen Veränderungen kleineren Umfangs verläuft sie dort in der Mittellinie des Grenzwasserlaufs oder folgt seinem Hauptarm (Artikel 6 Absatz 2). Bei natürlichen Veränderungen größeren Umfangs sowie bei künstlichen Veränderungen verläuft die Staatsgrenze weiterhin so, wie sie vor der eingetretenen Veränderung verlaufen ist, und wird zur unbeweglichen Staatsgrenze (Artikel 6 Absatz 3). Übergänge zwischen der beweglichen und der unbeweglichen Staatsgrenze werden wie bisher von der Ständigen deutsch-tschechischen Grenzkommission (im Folgenden: Grenzkommission) festgelegt (Artikel 6 Absatz 4). Entstehen Veränderungen im Sinne von Artikel 6 Absatz 3 und 4, kann eine Aktualisierung der Anlagen erforderlich werden (siehe zu Teil II).

Im Grenzwasserlauf der Elbe verläuft die (bewegliche) Staatsgrenze wie bisher in der Mittellinie der Fahrrinne und folgt dieser auch bei natürlichen Veränderungen.

Im Grenzwasserlauf der Eger ist die Staatsgrenze weiterhin unbeweglich und verläuft nach der Koordinatenliste in Anlage 1 des Vertrags, während der Vertrag vom 3. November 1994 einen Verlauf entsprechend der Darstellung im Grenzurkundenwerk vorsah.

**Zu Teil II (Artikel 8 bis 15 des Vertrags): Vermessung und Vermarkung der Staatsgrenze**

Nach Maßgabe von Artikel 8 verpflichten sich die Vertragsstaaten dazu, dass der Grenzverlauf stets deutlich erkennbar bleibt. Auch nach Maßgabe des neuen Vertrags sind die Grenzzeichen instand zu halten und gegebenenfalls zu erneuern. Der neue Vertrag enthält erstmals Vorgaben über die Vermarkung der Grenze (Artikel 9).

Die Vorschriften zur Kostentragung (Artikel 10 und 11) werden nur redaktionell verändert.

Weiterhin findet alle zehn Jahre eine gemeinsame Überprüfung der Grenzzeichen mit anschließender Behebung der festgestellten Mängel statt (Artikel 12 Absatz 1). Eine Vermessung der Grenzwasserläufe erfolgt bei jeder zweiten Überprüfung der Grenzzeichen, also alle 20 Jahre (Artikel 12 Absatz 2).

Im neuen Artikel 12 Absatz 3 ist geregelt, dass die Anlagen zum Vertrag bei der Überprüfung der Grenzzeichen aktualisiert werden können, wenn die Aktualisierung keine Auswirkung auf den Verlauf der Staatsgrenze hat. Entsprechender Aktualisierungsbedarf kann sich zum Beispiel als Folge der Veränderung von Gewässern ergeben, die aufgrund einer umfangreicheren Neuvermessung der Grenzwasserläufe im Rahmen der turnusmäßigen gemeinsamen Überprüfung der Grenzzeichen erkannt wird: Bei natürlichen Veränderungen größeren Umfangs sowie bei künstlichen Veränderungen von Gewässern entstehen gegebenenfalls neue unbewegliche Bereiche der Grenze (Artikel 6 Absatz 3). Auch können sich die Übergangspunkte zwischen beweglicher und unbeweglicher Grenze, die von der Grenzkommission festgelegt werden (Artikel 6 Absatz 4), verändern (siehe zu Teil I). Ist eine derartige Veränderung eingetreten, kann diese, wenn von der Kommission für erforderlich gehalten, zwecks Übereinstimmung mit der tatsächlichen Sachlage unmittelbar in der Anlage 1 über die Aufnahme ihrer Koordinatenwerte dokumentiert werden.

Eine solche Aktualisierung erfordert – in Abgrenzung zu Artikel 3 – nach dem übereinstimmend zum Ausdruck gebrachten Willen der Vertragsparteien keinen Änderungsvertrag. Es handelt sich um eine unterhalb der Schwelle der förmlichen Vertragsänderung liegende vereinfachte Aktualisierungsmöglichkeit, die dem Vollzug der Ziele und Zwecke des Vertrags dient. Gleiches gilt auch für die im Vertrag geregelten weiteren Überprüfungen und Anpassungen (zum Beispiel Grenzzeichen versetzen, Grenzwasserlaufbestimmung in Artikel 13). Eine detaillierte und stets aktuelle Beschreibung des Verlaufs der Staatsgrenze ergibt sich aus dem fortlaufend aktualisierten Grenzurkundenwerk (siehe zu Teil IV). Aktualisierungen der Anlagen nach Artikel 12 Absatz 3 lösen das Erfordernis eines erneuten Vertragsgesetzes im Sinne des Artikels 59 Absatz 2 Satz 1 des Grundgesetzes vor diesem Hintergrund nicht aus.

Nach einer Aktualisierung der Anlagen erfolgt eine Bekanntmachung der Anlagen im Bundesgesetzblatt Teil II. Hierzu enthält das Vertragsgesetz in seinem Artikel 3 eine Bekanntmachungserlaubnis. Eine Bekanntmachungserlaubnis ist grundsätzlich dann sinnvoll, wenn ein Stammgesetz mehrfach oder in größerem Umfang geändert worden ist. In diesem Fall dient sie dazu, eine aktualisierte Fassung der Anlagen zu veröffentlichen, weil diese als maßgeblich angesehen werden.

Die Vorschrift mit dem Inhalt, wann die erste gemeinsame Überprüfung stattfindet (Artikel 13 des Vertrags vom 3. November 1994), entfällt.

**Zu Teil III (Artikel 16 bis 19 des Vertrags): Schutz der Grenzzeichen und Erhaltung ihrer Erkennbarkeit**

Beide Vertragsstaaten übernehmen fortdauernde Obhutspflichten für Grenz- und Vermessungszeichen (Artikel 16). Sie sorgen nach Maßgabe der Artikel 17 bis 19 für ihre Erkennbarkeit.

**Zu Teil IV (Artikel 20 bis 25 des Vertrags): Grenzkommission**

Die bereits durch den Vertrag vom 3. November 1994 eingesetzte Grenzkommission wird auf der Grundlage des neuen Vertrags erneut eingesetzt. Teil IV des Vertrags regelt die Zusammensetzung, die Aufgaben und Befugnisse sowie die Kostentragung der Grenzkommission.

Die Grenzkommission ist weiterhin für das Grenzurkundenwerk über den Verlauf der Staatsgrenze und deren Vermarkung im Gelände zuständig. Sie erhält ausdrücklich die Aufgabe, dieses fortlaufend zu aktualisieren (Artikel 21 Absatz 1 und Artikel 22 Absatz 1 Buchstabe h). Das Grenzurkundenwerk ist eine umfassende Dokumentation zum Verlauf und zur Vermarkung der Grenze, die vermessungstechnische Detailinformationen (Übersichtsblatt, Erläuterungsblatt, Beschreibung der Staatsgrenze, Grenzhandskizze, Verzeichnis der Grenzwege, Verzeichnis der Grenzwasserläufe) für jeden Grenzabschnitt enthält. Das Grenzurkundenwerk ist erstmals nach Maßgabe des Artikels 2 des Vertrags vom 3. November 1994 erstellt worden. Näheres regelte der Vertrag vom 3. Juni 1999. Der damalige Vertrag sah eine Aktualisierungsmöglichkeit unterhalb der förmlichen Vertragsänderung nicht vor. Nach Artikel 2 Absatz 3 des Vertrags vom 3. Juni 1999 war das Grenzurkundenwerk Anlage des Vertrags. Aus innerstaatlicher Sicht führte das dazu, dass Aktualisierungen des Grenzurkundenwerks zugleich ein Vertragsgesetz und die Ratifikation erforderten. Nach dem übereinstimmend zum Ausdruck gebrachten Willen der Vertragsparteien stellen die Aktualisierungen des Grenzurkundenwerks nach dem neuen Vertrag keine förmliche Vertragsänderung mehr dar. Das Grenzurkundenwerk ist bei den zuständigen Stellen der Vertragsstaaten zu hinterlegen und der Öffentlichkeit zugänglich zu machen (Artikel 21 Absatz 2).

Zugleich erhält die Grenzkommission die Pflicht zur Klärung von Unstimmigkeiten im Verzeichnis der Koordinaten der Grenzpunkte (Anlage 1) anhand der vorliegenden Unterlagen sowie gegebenenfalls durch Feststellungen vor Ort (Artikel 21 Absatz 3). Durch die Benennung der Vielzahl von Koordinaten (viele tausend Zeilen) in der Anlage sind sowohl redaktionelle (Schreib-)Fehler,

gegebenenfalls nicht übertragene Punkte oder Messfehler nicht immer vollständig auszuschließen. Wird ein Fehler festgestellt, ist dieser gemäß dem Verfahren in Artikel 21 Absatz 4 zu berichtigen. Die Grenzkommission erstellt zunächst einen Vermerk. Anschließend bestätigen die Vertragsstaaten die Fehlerberichtigung durch den Austausch diplomatischer Noten. Regelungsgegenstand sind nur Fehler, die keine Auswirkung auf den Verlauf der Staatsgrenze haben und damit nach dem übereinstimmend zum Ausdruck gebrachten Willen der Vertragsparteien – in Abgrenzung zu Artikel 3 – gerade keinen Änderungsvertrag erfordern. Eine Berichtigung des Verzeichnisses der Koordinaten der Grenzpunkte kann unterbleiben, bis eine Ak-

tualisierung der Anlagen nach Artikel 12 Absatz 3 für erforderlich gehalten wird.

#### **Zu Teil V (Artikel 26 bis 28 des Vertrags): Schlussbestimmungen**

Mit dem Inkrafttreten des Vertrags treten der Vertrag vom 3. November 1994 sowie der Vertrag vom 3. Juni 1999 außer Kraft. Der Vertrag wird auf unbestimmte Zeit geschlossen und bedarf der Ratifikation, um in Kraft zu treten. Das Inkrafttreten ist nach Artikel 28 Absatz 3 vorgesehen am ersten Tag des zweiten Monats, der auf den Austausch der Ratifikationsurkunden folgt.

*Vorabfassung – wird durch die lektorierte Fassung ersetzt.*